

BALANÇ DE SITUACIÓ

AJUNTAMENT DE CASTELLAR DEL VALLES

Exercici: 2015

Data de referència: 31/12/2015

NÚM. COMPTE	ACTIU	NOTES EN MEMÒRIA	2015	NÚM. COMPTE	PATRIMONI NET I PASSIU	NOTES EN MEMÒRIA	2015
	A) Actiu no corrent		65.467.927,72		A) Patrimoni net		54.704.160,35
	I. Immobilitzat intangible		56.939,30	100, 101	I. Patrimoni		41.646.676,76
200, 201, (2800), (2801)	1. Inversió en investigació i desenvolupament		47.380,05		II. Patrimoni generat		12.672.747,65
203, (2803), (2903)	2. Propietat industrial e intel·lectual		0,00	120	1. Resultats d'exercicis anteriors		7.242.777,37
206, (2806), (2906)	3. Aplicacions informàtiques		9.559,25	129	2. Resultats de l'exercici		5.429.970,28
207, (2807), (2907)	4. Inversions sobre actius utilitzats en règim d'arrendament o cedits		0,00		III. Ajustos per canvis de valor		0,00
208, 209, (2809), (2909)	5. Altre immobilitzat intangible		0,00	136	1. Immobilitzat no financer		0,00
	II. Immobilitzat material		64.597.194,36	133	2. Actius financers disponibles per a la venda		0,00
210, (2810), (2910), (2990)	1. Terrenys		3.778.115,15	134	3. Operacions de cobertura		0,00
211, (2811), (2911), (2991)	2. Construccions		26.662.385,86	130,131,132	IV. Subvencions rebudes pendents d'imputació a resultats		384.735,94
212, (2812), (2912), (2992)	3. Infraestructures		33.630.106,64		B) Passiu no corrent		14.032.713,20
213, (2813), (2913), (2993)	4. Béns del patrimoni històric		0,00	14	I. Provisions a llarg termini		0,00
214, 215, 216, 217, 218, 219, (2814), (2815), (2816), (2817), (2818), (2819), (2914), (2915), (2916), (2917), (2918), (2919), (2999)	5. Altre immobilitzat material		526.586,71		II. Deutes a llarg termini		14.032.713,20
2300, 2310, 232, 233, 234, 235, 237, 238, 2390	6. Immobilitzat en curs i bestretes		0,00	15	1. Obligacions i altres valors negociables		0,00
	II. Inversions immobiliàries		0,00	170, 177	2. Deutes amb entitats de crèdit		13.150.163,80
220, (2820), (2920)	1. Terrenys		0,00	176	3. Derivats financers		0,00
221, (2821), (2921)	2. Construccions		0,00	173, 174, 178, 179, 180, 185	4. Altres deutes		882.549,40
2301,2311,2391	3. Inversions immobiliàries en curs i bestretes		0,00	16	III. Deutes amb entitats del grup, multigrup i associades a llarg termini		0,00
	IV. Patrimoni públic del sòl		813.794,06	172	IV. Creditors i altres comptes a pagar a llarg termini		0,00
240, (2840), (2930)	1. Terrenys		813.794,06	186	V. Ajustos per periodificació a llarg termini		0,00
241, (2841), (2931)	2. Construccions		0,00		C) Passiu corrent		6.784.577,04
243, 244, 248	3. En construcció i bestretes		0,00	58	I. Provisions a curt termini		0,00
249, (2849), (2939)	4. Altre patrimoni públic del sòl		0,00		II. Deutes a curt termini		4.419.713,27
	V. Inversions financeres a llarg termini en entitats del		0,00	50	1. Obligacions i altres valors negociables		0,00

BALANÇ DE SITUACIÓ

AJUNTAMENT DE CASTELLAR DEL VALLES

Exercici: 2015

Data de referència: 31/12/2015

NÚM. COMPTE	ACTIU	NOTES EN MEMÒRIA	2015	NÚM. COMPTE	PATRIMONI NET I PASSIU	NOTES EN MEMÒRIA	2015
2500, 2510, (2940)	1. Inversions financeres en patrimoni d'entitats de dret públic		0,00	520, 521, 527	2. Deutes amb entitats de crèdit		3.285.004,03
2501, 2511, (259), (2941)	2. Inversions financeres en patrimoni de societats		0,00	526	3. Derivats financers		0,00
2502, 2512, (2942)	3. Inversions financeres en patrimoni d'altres entitats		0,00	4003, 4013, 4133, 4183, 523, 524, 528, 529, 560, 561	4. Altres deutes		1.134.709,24
252, 253, 255, (295), (2960)	4. Crèdits i valors representatius de deute		0,00	4002, 4012, 4132, 4182, 51	III. Deutes amb entitats del grup, multigrup i associades a curt termini		0,00
257, 258, (2961), (2962)	5. Altres inversions financeres		0,00		IV. Creditors i altres comptes a pagar a curt termini		2.364.863,77
	VI. Inversions financeres a llarg termini		0,00	4000, 4010, 411, 4130, 416, 4180, 522	1. Creditors per operacions de gestió		1.644.134,53
260, (269)	1. Inversions financeres en patrimoni		0,00	4001, 4011, 410, 4131, 414, 4181, 419, 550, 554, 559	2. Altres comptes a pagar		539.353,90
261, 2620, 2629, 264, 266, 267, (297), (2980)	2. Crèdits i valors representatius de deute		0,00	475, 476, 477	3. Administracions públiques		181.375,34
263	3. Derivats financers		0,00	452, 453, 457	4. Creditors per administració de recursos per compte d'altres ens públics		0,00
268, 27, (2981), (2982)	4. Altres inversions financeres		0,00	485, 568	V. Ajustos per periodificació a curt termini		0,00
2621, (2983)	VII. Deutors i altres comptes a cobrar a llarg termini		0,00				
	B) Actiu corrent		10.053.522,87				
38, (398)	I. Actius en estat de venda		0,00				
	II. Existències		931.377,63				
37	1. Actius construïts o adquirits per a altres entitats		931.377,63				
30, 35, (390), (395)	2. Mercaderies i productes acabats		0,00				
31, 32, 33, 34, 36, (391), (392), (393), (394), (396)	3. Proveïments i altres		0,00				
	III. Deutors i altres comptes a cobrar a curt termini		7.421.477,52				
4300, 4310, 4430, 446, (4900)	1. Deutors per operacions de gestió		7.029.442,43				
4301, 4311, 4431, 440, 441, 442, 449, (4901), 550, 555, 558	2. Altres comptes a cobrar		392.035,09				
470, 471, 472	3. Administracions públiques		0,00				
450, 451, 454, 455, 456, 458	4. Deutors per administració de recursos per compte d'altres ens públics		0,00				

BALANÇ DE SITUACIÓ

AJUNTAMENT DE CASTELLAR DEL VALLES

Exercici: 2015

Data de referència: 31/12/2015

NÚM. COMPTE	ACTIU	NOTES EN MEMÒRIA	2015	NÚM. COMPTE	PATRIMONI NET I PASSIU	NOTES EN MEMÒRIA	2015
	IV. Inversions financeres a llarg termini en entitats del grup, multigrup i associades		0,00				
530, 531, (539), (594)	1. Inversions financeres en patrimoni d'entitats del grup, multigrup i associades		0,00				
4302, 4312, 4432, (4902), 532, 533, 535, (595), (5960)	2. Crèdits i valors representatius de deute		0,00				
536, 537, 538, (5961), (5962)	3. Altres inversions		0,00				
	V. Inversions financeres a curt termini		186.510,17				
540, (549)	1. Inversions financeres en patrimoni		0,00				
4303, 4313, 4433, (4903), 541, 542, 544, 546, 547, (597), (5980)	2. Crèdits i valors representatius de deute		186.510,17				
543	3. Derivats financers		0,00				
545, 548, 565, 566, (5981), (5982)	4. Altres inversions financeres		0,00				
480, 567	VI. Ajustos per periodificació		0,00				
	VII. Efectiu i altres actius líquids equivalents		1.514.157,55				
577	1. Altres actius líquids equivalents		0,00				
556, 570, 571, 573, 574, 575	2. Tresoreria		1.514.157,55				
	TOTAL ACTIU (A+B)		75.521.450,59		TOTAL PATRIMONI NET I PASSIU (A+B+C)		75.521.450,59

COMPTE DEL RESULTAT ECONÒMIC PATRIMONIAL

AJUNTAMENT DE CASTELLAR DEL VALLES

Exercici: 2015

Data de referència: 31/12/2015

NÚM. COMPTES		NOTES EN MEMÒRIA	2015
	1. Ingressos tributaris i urbanístics		16.935.290,89
72, 73	a) Impostos		14.209.158,93
740, 742	c) Taxes		2.726.131,96
744	c) Contribucions especials		0,00
745, 746	d) Ingressos urbanístics		0,00
	2. Transferències i subvencions rebudes		7.760.844,47
	a) De l'exercici		7.760.844,47
751	a.1) Subvencions rebudes per finançar despeses de l'exercici		2.752.477,99
750	a.2) Transferències		5.008.366,48
752	a.3) Subvencions rebudes per a cancel·lació de passius que no suposin finançament específic d'un element patrimonial		0,00
7530	b) Imputació de subvencions per a l'immobilitzat no financer		0,00
754	c) Imputació de subvencions per a actius corrents i altres		0,00
	3. Vendes i prestació de serveis		298.546,53
700, 701, 702, 703, 704	a) Vendes		39.053,31
741, 705	b) Prestacions de serveis		259.493,22
707	c) Imputació d'ingressos per actius construïts o adquirits per a altres entitats		0,00
71, 7940, (6940)	a) Variació d'existències de productes acabats i en temps de fabricació i deteriorament de valor		0,00
780, 781, 782, 783, 784	5. Treballs realitzats per l'entitat per al seu immobilitzat		0,00
776, 777	6. Altres ingressos de gestió ordinària		940.807,03
795	7. Excessos de provisions		0,00
	A) TOTAL INGRESSOS DE GESTIÓ ORDINÀRIA (1+2+3+4+5+6+7)		25.935.488,92
	8. Despeses de personal		-8.029.482,34

COMPTE DEL RESULTAT ECONÒMIC PATRIMONIAL

AJUNTAMENT DE CASTELLAR DEL VALLES

Exercici: 2015

Data de referència: 31/12/2015

NÚM. COMPTES		NOTES EN MEMÒRIA	2015
(640), (641)	a) Sous, salaris i assimilats		-6.217.541,17
(642), (643), (644), (645)	b) Càrregues socials		-1.811.941,17
-65	9. Transferències i subvencions concedides		-914.425,92
	10. Proveïments		0,00
(600), (601), (602), (605), (607), 61	a) Consum de mercaderies i altres proveïments		0,00
(6941), (6942), (6943), 7941, 7942, 7943	b) Deteriorament de valor de mercaderies, primeres matèries i altres proveïments		0,00
	11. Altres despeses de gestió ordinària		-8.718.022,27
-62	a) Subministres i serveis exteriors		-8.617.639,20
-63	b) Tributs		-100.383,07
-676	c) Altres		0,00
-68	12. Amortització de l'immobilitzat		-1.091.500,47
	B) TOTAL DESPESES DE GESTIÓ ORDINÀRIA (8+9+10+11+12)		-18.753.431,00
	I. Resultat (estalvi o desestalvi) de la gestió ordinària (A+B)		7.182.057,92
	13. Deteriorament de valor i resultats per alienació de l'immobilitzat no financer i actius en estat de venda		0,00
(690), (691), (692), (693), (6948), 790, 791, 792, 793, 7948, 799	a) Deteriorament de valor		0,00
770, 771, 772, 773, 774, (670), (671), (672), (673), (674)	b) Baixes i alienacions		0,00
7531	c) Imputació de subvencions per a l'immobilitzat no financer		0,00
	14. Altres partides no ordinàries		49.783,42
775, 778	a) Ingressos		49.783,42
-678	b) Despeses		0,00
	II. Resultat de les operacions no financeres (I +13+14)		7.231.841,34
	15. Ingressos financers		117.907,87

COMPTE DEL RESULTAT ECONÒMIC PATRIMONIAL

AJUNTAMENT DE CASTELLAR DEL VALLES

Exercici: 2015

Data de referència: 31/12/2015

NÚM. COMPTES		NOTES EN MEMÒRIA	2015
	a) De participacions en instruments de patrimoni		0,00
7630	a.1) En entitats del grup, multigrup i associades		0,00
760	a.2) En altres entitats alienacions		0,00
	b) De valors representatius de deute, de crèdits i d'altres inversions financeres		117.907,87
7631, 7632	b.1) En entitats del grup, multigrup i associades		0,00
761, 762, 769, 76454, (66454)	b.2) Altres		117.907,87
	16. Despeses financeres		-281.853,64
-663	a) Per deutes amb entitats del grup, multigrup i associades		0,00
(660), (661), (662), (669), 76451, (66451)	b) Altres		-281.853,64
785, 786, 787, 788, 789	17. Despeses financeres imputades a l'actiu		0,00
	18. Variació del valor raonable en actius i passius financers		0,00
7646, (6646), 76459, (66459)	a) Derivats financers		0,00
7640, 7642, 76452, 76453, (6640), (6642), (66452), (66453)	b) Altres actius i passius a valor raonable amb imputació en resultats		0,00
7641, (6641)	c) Imputació al resultat de l'exercici per actius financers disponibles per a la venda		0,00
768, (668)	19. Diferències de canvi		0,00
	20. Deteriorament de valor, baixes i alienacions d'actius i passius financers		-1.637.925,29
796, 7970, 766, (6960), (6961), (6962), (6970), (666), 7980, 7981, 7982, (6980), (6981), (6982), (6670)	a) D'entitats del grup, multigrup i associades		0,00
765, 7971, 7983, 7984, 7985, (665), (6671), (6963), (6971), (6983), (6984), (6985)	b) Altres		-1.637.925,29
755, 756	21. Subvencions per al finançament d'operacions financeres		0,00
	III. Resultat de les operacions financeres (15+16+17+18+19+20+21)		-1.801.871,06
	IV. Resultat (estalvi o desestalvi) net de l'exercici (II + III)		5.429.970,28
	Ajustos en el compte del resultat de l'exercici anterior		

COMPTE DEL RESULTAT ECONÒMIC PATRIMONIAL

AJUNTAMENT DE CASTELLAR DEL VALLES

Exercici: 2015

Data de referència: 31/12/2015

NÚM. COMPTES		NOTES EN MEMÒRIA	2015
	Resultat de l'exercici anterior ajustat (IV + Ajustos)		5.429.970,28

ESTAT DE CANVIS EN EL PATRIMONI NET

AJUNTAMENT DE CASTELLAR DEL VALLES

Exercici: 2015

Data de referència: 31/12/2015

1. ESTAT TOTAL DE CANVIS EN EL PATRIMONI NET

	NOTES EN MEMÒRIA	I. Patrimoni	II. Patrimoni generat	III. Ajustos per canvis de valor	IV. Subvencions rebudes	TOTAL
A. Patrimoni net al final de l'exercici 2014		41.646.676,76	7.575.938,23	0,00	0,00	49.222.614,99
B. Ajustos per canvis de criteris comptables i correcció d'errors			-333.160,86			-333.160,86
C. Patrimoni net inicial ajustat de l'exercici 2015 (A+B)		41.646.676,76	7.242.777,37	0,00	0,00	48.889.454,13
D. Variacions del patrimoni net exercici 2015		0,00	5.429.970,28	0,00	384.735,94	5.814.706,22
1. Ingressos i despeses reconeguts en l'exercici			5.429.970,28	0,00	384.735,94	5.814.706,22
2. Operacions patrimonials amb l'entitat o entitats propietàries		0,00				0,00
3. Altres variacions del patrimoni net		0,00				0,00
E. Patrimoni net al final de l'exercici 2015 (C+D)		41.646.676,76	12.672.747,65	0,00	384.735,94	54.704.160,35

ESTAT DE CANVIS EN EL PATRIMONI NET

AJUNTAMENT DE CASTELLAR DEL VALLES

Exercici: 2015

Data de referència: 31/12/2015

2. ESTAT D'INGRESSOS I DESEMPSES RECONEGUTS

NÚM. COMPTES		NOTES EN MEMÒRIA	2015
129	I. Resultat econòmic patrimonial		5.429.970,28
	II. Ingressos i despeses reconeguts directament en el patrimoni net		
	1. Immobilitzat no financer		0,00
920	1.1. Ingressos		0,00
(820),(821),(822)	1.2. Despeses		0,00
	2. Actius i passius financers		0,00
900,991	2.1. Ingressos		0,00
(800),(891)	2.2. Despeses		0,00
	3. Cobertures comptables		0,00
910	3.1. Ingressos		0,00
-810	3.2. Despeses		0,00
94	4.Subvencions rebudes		384.735,94
	Total (1+2+3+4)		384.735,94
	III. Transferències al compte de resultat econòmic patrimonial o al valor inicial de la partida coberta:		
-823	1. Immobilitzat no financer		0,00
(802),902,993	2. Actius i passius financers		0,00
	3. Cobertures comptables		0,00
(8110),9110	3.1 Importats transferits al compte del resultat econòmic patrimonial		0,00
(8111),9111	3.2 Importats transferits al valor inicial de la partida coberta		0,00
84	4.Subvencions rebudes		0,00
	Total (1+2+3+4)		0,00
	IV. TOTAL ingressos i despeses reconegudes (I+II+III)		5.814.706,22

ESTAT DE CANVIS EN EL PATRIMONI NET

AJUNTAMENT DE CASTELLAR DEL VALLES

Exercici: 2015

Data de referència: 31/12/2015

3. ESTAT D'OPERACIONS AMB L'ENTITAT O ENTITATS PROPIETÀRIES a) OPERACIONS PATRIMONIALS AMB L'ENTITAT O ENTITATS PROPIETÀRIES

	NOTES EN MEMÒRIA	2015
1. Aportació patrimonial dinerària		0,00
2. Aportació de béns i drets		0,00
3. Assumpció i condonació de passius financers		0,00
4. Altres aportacions de l'entitat o entitats propietàries		0,00
5. (-) Devolució de béns i drets		0,00
6. (-) Altres devolucions a l'entitat o entitats propietàries		0,00
TOTAL		0,00

ESTAT DE CANVIS EN EL PATRIMONI NET

AJUNTAMENT DE CASTELLAR DEL VALLES

Exercici: 2015

Data de referència: 31/12/2015

3. ESTAT D'OPERACIONS AMB L'ENTITAT O ENTITATS PROPIETÀRIES b) ALTRES OPERACIONS AMB L'ENTITAT O ENTITATS PROPIETÀRIES

	NOTES EN MEMÒRIA	2015
I. ingressos i despeses reconegudes directament en el compte del resultat econòmic patrimonial (1+2+3)		0,00
1. Transferències i subvencions		0,00
1.1. Ingressos		0,00
1.2. Despeses		0,00
2. Prestació de serveis i venda de béns		0,00
2.1. Ingressos		0,00
2.2. Despeses		0,00
3. Altres		0,00
3.1. Ingressos		0,00
3.2. Despeses		0,00
II. Ingressos i despeses reconeguts directament en el patrimoni net (1+2)		0,00
1. Subvencions rebudes		0,00
2. Altres		0,00
TOTAL (I + II)		0,00

ESTAT DE FLUXOS D'EFECTIU

AJUNTAMENT DE CASTELLAR DEL VALLES

Exercici: 2015

Data de referència: 31/12/2015

I

	NOTES EN MEMÒRIA	2015
I. FLUXOS D'EFECTIU DE LES ACTIVITATS DE GESTIÓ		
A) Cobraments:		30.063.140,95
1. Ingressos tributaris i urbanístics		15.053.674,16
2. Transferències i subvencions rebudes		8.335.492,16
3. Vendes i prestació de serveis		305.667,77
4. Gestió de recursos recaptats per compte d'altres ens		0,00
5. Interessos i dividendes cobrats		17.746,69
6. Altres cobraments		6.350.560,17
B) Pagaments:		24.322.894,45
7. Despeses de personal		8.029.248,34
8. Transferències i subvencions concedides		987.101,77
9. Proveïments		0,00
10. Altres despeses de gestió		9.613.630,24
11. Gestió de recursos recaptats per compte d'altres ens		0,00
12. Interessos pagats		300.305,34
13. Altres pagaments		5.392.608,76
Fluxos nets d'efectiu per activitats de gestió (+A-B)		5.740.246,50
II. FLUXOS D'EFECTIU DE LES ACTIVITATS D'INVERSIÓ		
C) Cobraments:		0,00
1. Venda d'inversions reals		0,00
2. Venda d'actius financers		0,00
3. Unitat d'activitat		0,00
4. Altres cobraments de les activitats d'inversió		0,00
D) Pagaments:		2.611.865,87
5. Compra d'inversions reals		2.611.865,87
6. Compra d'actius financers		0,00
7. Unitat d'activitat		0,00
8. Altres pagaments de les activitats d'inversió		0,00

ESTAT DE FLUXOS D'EFECTIU

AJUNTAMENT DE CASTELLAR DEL VALLES

Exercici: 2015

Data de referència: 31/12/2015

I

	NOTES EN MEMÒRIA	2015
Fluxos nets d'efectiu per activitats de d'inversió (+C-D)		-2.611.865,87
III. FLUXOS D'EFECTIU DE LES ACTIVITATS DE FINANÇAMENT		
E) Augments en el patrimoni:		0,00
1. Cobraments per aportacions de l'entitat o entitats propietàries		0,00
F) Pagaments a l'entitat o entitats propietàries:		0,00
2. Devolució d'aportacions i repartiment de resultats a l'entitat o entitats propietàries		0,00
G) Cobraments per emissió de passius financers:		0,00
3. Obligacions i altres valors negociables		0,00
4. Préstecs rebuts		0,00
5. Altres deutes		0,00
H) Pagaments per reemborsament de passius financers:		2.729.824,78
6. Obligacions i altres valors negociables		0,00
7. Préstecs rebuts		2.729.824,78
8. Altres deutes		0,00
Fluxos nets d'efectiu per activitats de finançament (+E-F+G-H)		-2.729.824,78
IV. FLUXOS D'EFECTIU PENDENTS DE CLASSIFICACIÓ		
I) Cobraments pendents d'aplicació		478.081,87
J) Pagaments pendents d'aplicació		0,00
Fluxos nets d'efectiu pendents de classificació (+I-J)		478.081,87
V. EFECTE DE LES VARIACIONS DELS TIPUS DE CANVI		0,00
VI. INCREMENT/DISMINUCIÓ NETA DE L'EFECTIU I ACTIUS LÍQUIDS EQUIVALENTS A L'EFECTIU (I + II + III + IV + V)		876.637,72
Efectiu i actius líquids equivalents a l'efectiu a l'inici de l'exercici		637.519,83
Efectiu i actius líquids equivalents a l'efectiu al final de l'exercici		1.514.157,55

ESTAT DE LIQUIDACIÓ DEL PRESSUPOST

AJUNTAMENT DE CASTELLAR DEL VALLES

Exercici: 2015

I. LIQUIDACIÓ DEL PRESSUPOST DE DESPESES

Període de llistat des de: 01/01/2015 fins a: 31/12/2015

APLICACIÓ PRESSUPOSTÀRIA	DESCRIPCIÓ	CRÈDITS PRESSUPOSTARIS			DESPESES COMPR.	OBLIGACIONS RECONEGUDES NETES	PAGAMENTS	OBLIG. PEND. DE PAGAMENTS A DE DESEMBRÈ	ROMANENTS DE CRÈDIT
		INICIALS	MODIF.	DEFINITIUS					
Capítol	1	DESPESES DE PERSONAL							
Capítol	1	7.892.560,18	193.637,54	8.086.197,72	8.032.247,51	8.029.482,34	8.029.248,34	234,00	56.715,38
Capítol	2	DESPESES CORRENTS EN BÉNS I SERVEIS							
Capítol	2	9.096.180,00	305.257,63	9.401.437,63	8.814.256,78	8.718.022,27	7.152.020,62	1.566.001,65	683.415,36
Capítol	3	DESPESES FINANCERES							
Capítol	3	705.800,00	-264.165,83	441.634,17	284.156,16	281.853,64	278.724,28	3.129,36	159.780,53
Capítol	4	TRANSFERÈNCIES CORRENTS							
Capítol	4	757.340,00	164.677,69	922.017,69	821.421,24	821.421,24	743.183,56	78.237,68	100.596,45
Capítol	6	INVERSIONS REALS							
Capítol	6	958.680,00	1.786.942,24	2.745.622,24	2.642.744,53	2.642.744,52	2.439.397,67	203.346,85	102.877,72
Capítol	7	TRANSFERÈNCIES DE CAPITAL							
Capítol	7	135.000,00	-41.995,32	93.004,68	93.004,68	93.004,68	93.004,68	0,00	0,00
Capítol	9	PASSIUS FINANCERS							
Capítol	9	3.607.042,34	-588.111,70	3.018.930,64	2.708.830,80	2.708.830,74	2.519.572,04	189.258,70	310.099,90
TOTAL		23.152.602,52	1.556.242,25	24.708.844,77	23.396.661,70	23.295.359,43	21.255.151,19	2.040.208,24	1.413.485,34

ESTAT DE LIQUIDACIÓ DEL PRESSUPOST

AJUNTAMENT DE CASTELLAR DEL VALLES

Exercici: 2015

I. LIQUIDACIÓ DEL PRESSUPOST DE DESPESES

Període de llistat des de: 01/01/2015 fins a: 31/12/2015

APLICACIÓ PRESSUPOSTÀRIA	DESCRIPCIÓ	CRÈDITS PRESSUPOSTARIS			DESPESES COMPR.	OBLIGACIONS RECONEGUDES NETES	PAGAMENTS	OBLIG. PEND. DE PAGAMENTS A DE DESEMBRÈ	ROMANENTS DE CRÈDIT
		INICIALS	MODIF.	DEFINITIUS					
Capítol	1	DESPESES DE PERSONAL							
Article	10	Òrgans de govern i personal directiu							
Article	10	383.000,09	0,00	383.000,09	361.527,02	361.527,02	361.527,02	0,00	21.473,07
Article	11	Personal eventual							
Article	11	49.499,94	0,00	49.499,94	48.616,06	48.616,06	48.616,06	0,00	883,88
Article	12	Personal funcionari							
Article	12	3.085.295,93	-109.441,27	2.975.854,66	2.926.143,52	2.926.143,52	2.926.143,52	0,00	49.711,14
Article	13	Personal laboral							
Article	13	2.387.891,85	45.478,33	2.433.370,18	2.417.159,07	2.417.159,07	2.417.159,07	0,00	16.211,11
Article	14	Altres personal							
Article	14	28.872,37	292.370,66	321.243,03	345.506,59	345.506,59	345.506,59	0,00	-24.263,56
Article	15	Incentius al rendiment							
Article	15	152.000,00	1.651,49	153.651,49	138.484,91	138.484,91	138.484,91	0,00	15.166,58
Article	16	Quotes, prestacions i despeses socials a càrrec de l'ocupador							
Article	16	1.806.000,00	-36.421,67	1.769.578,33	1.794.810,34	1.792.045,17	1.791.811,17	234,00	-22.466,84
Capítol	1	7.892.560,18	193.637,54	8.086.197,72	8.032.247,51	8.029.482,34	8.029.248,34	234,00	56.715,38
Capítol	2	DESPESES CORRENTS EN BÉNS I SERVEIS							
Article	20	Arrendaments i canons							
Article	20	80.100,00	0,00	80.100,00	139.975,03	129.021,87	108.842,05	20.179,82	-48.921,87
Article	21	Reparacions, manteniment i conservació							
Article	21	402.700,00	271.912,08	674.612,08	816.876,33	803.432,80	631.892,09	171.540,71	-128.820,72
Article	22	Material, subministres i altres							

ESTAT DE LIQUIDACIÓ DEL PRESSUPOST

AJUNTAMENT DE CASTELLAR DEL VALLES

Exercici: 2015

I. LIQUIDACIÓ DEL PRESSUPOST DE DESPESES

Període de llistat des de: 01/01/2015 fins a: 31/12/2015

APLICACIÓ PRESSUPOSTÀRIA	DESCRIPCIÓ	CRÈDITS PRESSUPOSTARIS			DESPESES COMPR.	OBLIGACIONS RECONEGUDES NETES	PAGAMENTS	OBLIG. PEND. DE PAGAMENTS A DE DESEMBRÈ	ROMANENTS DE CRÈDIT
		INICIALS	MODIF.	DEFINITIUS					
Article	22	8.611.380,00	28.495,55	8.639.875,55	7.838.358,64	7.766.520,82	6.392.239,70	1.374.281,12	873.354,73
Article	23	Indemnitzacions per raó del servei							
Article	23	2.000,00	4.850,00	6.850,00	19.046,78	19.046,78	19.046,78	0,00	-12.196,78
Capítol	2	9.096.180,00	305.257,63	9.401.437,63	8.814.256,78	8.718.022,27	7.152.020,62	1.566.001,65	683.415,36
Capítol	3	DESPESES FINANCERES							
Article	31	De préstecs i altres operacions financeres en euros							
Article	31	612.000,00	-249.037,21	362.962,79	204.429,43	202.151,09	199.021,73	3.129,36	160.811,70
Article	35	Interessos de demora i altres despeses financeres							
Article	35	93.800,00	-15.128,62	78.671,38	79.726,73	79.702,55	79.702,55	0,00	-1.031,17
Capítol	3	705.800,00	-264.165,83	441.634,17	284.156,16	281.853,64	278.724,28	3.129,36	159.780,53
Capítol	4	TRANSFERÈNCIES CORRENTS							
Article	45	A comunitats autònomes							
Article	45	2.500,00	0,00	2.500,00	1.860,00	1.860,00	0,00	1.860,00	640,00
Article	46	A entitats locals							
Article	46	54.310,00	0,00	54.310,00	37.718,01	37.718,01	37.718,01	0,00	16.591,99
Article	47	A empreses privades							
Article	47	1.300,00	0,00	1.300,00	726,00	726,00	484,00	242,00	574,00
Article	48	A famílies i institucions sense finalitats de lucre							
Article	48	645.330,00	164.677,69	810.007,69	727.417,23	727.417,23	652.031,55	75.385,68	82.590,46
Article	49	A l'exterior							
Article	49	53.900,00	0,00	53.900,00	53.700,00	53.700,00	52.950,00	750,00	200,00
Capítol	4	757.340,00	164.677,69	922.017,69	821.421,24	821.421,24	743.183,56	78.237,68	100.596,45

ESTAT DE LIQUIDACIÓ DEL PRESSUPOST

AJUNTAMENT DE CASTELLAR DEL VALLES

Exercici: 2015

I. LIQUIDACIÓ DEL PRESSUPOST DE DESPESES

Període de llistat des de: 01/01/2015 fins a: 31/12/2015

APLICACIÓ PRESSUPOSTÀRIA	DESCRIPCIÓ	CRÈDITS PRESSUPOSTARIS			DESPESES COMPR.	OBLIGACIONS RECONEGUDES NETES	PAGAMENTS	OBLIG. PEND. DE PAGAMENTS A DE DESEMBRÈ	ROMANENTS DE CRÈDIT
		INICIALS	MODIF.	DEFINITIUS					
Capítol	6	INVERSIONS REALS							
Article	60	Inversió nova en infraestructures i béns destinats a l'ús general							
Article	60	546.100,00	1.021.160,32	1.567.260,32	1.553.300,14	1.553.300,14	1.553.300,14	0,00	13.960,18
Article	61	Inversions en reposició d'infraestructures i béns destinats a l'ús general							
Article	61	100.000,00	580.879,44	680.879,44	678.677,31	678.677,30	678.677,30	0,00	2.202,14
Article	62	Inversió nova associada al funcionament operatiu dels serveis							
Article	62	228.080,00	109.006,45	337.086,45	262.879,93	262.879,93	158.963,11	103.916,82	74.206,52
Article	63	Inversió de reposició associada al funcionament operatiu dels serveis							
Article	63	65.000,00	75.896,03	140.896,03	128.490,88	128.490,88	29.060,85	99.430,03	12.405,15
Article	64	Despeses en inversions de caràcter immaterial							
Article	64	19.500,00	0,00	19.500,00	19.396,27	19.396,27	19.396,27	0,00	103,73
Capítol	6	958.680,00	1.786.942,24	2.745.622,24	2.642.744,53	2.642.744,52	2.439.397,67	203.346,85	102.877,72
Capítol	7	TRANSFERÈNCIES DE CAPITAL							
Article	78	A famílies i institucions sense finalitats de lucre							
Article	78	135.000,00	-41.995,32	93.004,68	93.004,68	93.004,68	93.004,68	0,00	0,00
Capítol	7	135.000,00	-41.995,32	93.004,68	93.004,68	93.004,68	93.004,68	0,00	0,00
Capítol	9	PASSIUS FINANCERS							
Article	91	Amortització de préstecs i d'operacions en euros							
Article	91	3.607.042,34	-588.111,70	3.018.930,64	2.708.830,80	2.708.830,74	2.519.572,04	189.258,70	310.099,90
Capítol	9	3.607.042,34	-588.111,70	3.018.930,64	2.708.830,80	2.708.830,74	2.519.572,04	189.258,70	310.099,90
TOTAL		23.152.602,52	1.556.242,25	24.708.844,77	23.396.661,70	23.295.359,43	21.255.151,19	2.040.208,24	1.413.485,34

ESTAT DE LIQUIDACIÓ DEL PRESSUPOST

AJUNTAMENT DE CASTELLAR DEL VALLES

Exercici: 2015

I. LIQUIDACIÓ DEL PRESSUPOST DE DESPESES

Període de llistat des de: 01/01/2015 fins a: 31/12/2015

APLICACIÓ PRESSUPOSTÀRIA	DESCRIPCIÓ	CRÈDITS PRESSUPOSTARIS			DESPESES COMPR.	OBLIGACIONS RECONEGUDES NETES	PAGAMENTS	OBLIG. PEND. DE PAGAMENTS A DE DESEMBRÈ	ROMANENTS DE CRÈDIT
		INICIALS	MODIF.	DEFINITIUS					
Capítol	1	DESPESES DE PERSONAL							
Concepte	100	Retribucions bàsiques i altres remuneracions dels membres dels òrgans de govern							
Concepte	100	383.000,09	0,00	383.000,09	361.527,02	361.527,02	361.527,02	0,00	21.473,07
Concepte	110	Retribucions bàsiques i altres remuneracions del personal eventual							
Concepte	110	49.499,94	0,00	49.499,94	48.616,06	48.616,06	48.616,06	0,00	883,88
Concepte	120	Retribucions bàsiques							
Concepte	120	1.200.435,42	-21.584,61	1.178.850,81	1.220.256,69	1.220.256,69	1.220.256,69	0,00	-41.405,88
Concepte	121	Retribucions complementàries							
Concepte	121	1.876.860,51	-87.856,66	1.789.003,85	1.685.990,83	1.685.990,83	1.685.990,83	0,00	103.013,02
Concepte	127	Contribucions a plans i fons de pensions							
Concepte	127	8.000,00	0,00	8.000,00	19.896,00	19.896,00	19.896,00	0,00	-11.896,00
Concepte	130	Laboral fix							
Concepte	130	2.386.891,85	45.478,33	2.432.370,18	2.417.159,07	2.417.159,07	2.417.159,07	0,00	15.211,11
Concepte	137	Contribucions a plans i fons de pensions							
Concepte	137	1.000,00	0,00	1.000,00	0,00	0,00	0,00	0,00	1.000,00
Concepte	143	Altres personal							
Concepte	143	28.872,37	292.370,66	321.243,03	345.506,59	345.506,59	345.506,59	0,00	-24.263,56
Concepte	150	Productivitat							
Concepte	150	74.000,00	0,00	74.000,00	64.964,55	64.964,55	64.964,55	0,00	9.035,45
Concepte	151	Gratificacions							
Concepte	151	0,00	2.580,00	2.580,00	7.680,00	7.680,00	7.680,00	0,00	-5.100,00
Concepte	152	Altres incentius al rendiment							

ESTAT DE LIQUIDACIÓ DEL PRESSUPOST

AJUNTAMENT DE CASTELLAR DEL VALLES

Exercici: 2015

I. LIQUIDACIÓ DEL PRESSUPOST DE DESPESES

Període de llistat des de: 01/01/2015 fins a: 31/12/2015

APLICACIÓ PRESSUPOSTÀRIA	DESCRIPCIÓ	CRÈDITS PRESSUPOSTARIS			DESPESES COMPR.	OBLIGACIONS RECONEGUDES NETES	PAGAMENTS	OBLIG. PEND. DE PAGAMENTS A DE DESEMBRÈ	ROMANENTS DE CRÈDIT
		INICIALS	MODIF.	DEFINITIUS					
Concepte	152	78.000,00	-928,51	77.071,49	65.840,36	65.840,36	65.840,36	0,00	11.231,13
Concepte	160	Quotes socials							
Concepte	160	1.751.000,00	-36.421,67	1.714.578,33	1.714.578,33	1.714.578,33	1.714.578,33	0,00	0,00
Concepte	162	Despeses socials del personal							
Concepte	162	55.000,00	0,00	55.000,00	80.232,01	77.466,84	77.232,84	234,00	-22.466,84
Capítol	1	7.892.560,18	193.637,54	8.086.197,72	8.032.247,51	8.029.482,34	8.029.248,34	234,00	56.715,38
Capítol	2	DESPESES CORRENTS EN BÉNS I SERVEIS							
Concepte	202	Arrendament d'edificis i altres construccions							
Concepte	202	22.500,00	0,00	22.500,00	43.357,68	37.771,45	32.407,12	5.364,33	-15.271,45
Concepte	204	Arrendament de material de transport							
Concepte	204	38.000,00	0,00	38.000,00	48.905,39	45.208,26	45.208,26	0,00	-7.208,26
Concepte	205	Arrendament de mobiliari i estris							
Concepte	205	11.600,00	0,00	11.600,00	10.046,65	10.046,65	9.212,06	834,59	1.553,35
Concepte	208	Arrendament d'altre immobilitzat material							
Concepte	208	3.000,00	0,00	3.000,00	29.515,04	27.845,24	18.407,24	9.438,00	-24.845,24
Concepte	209	Cànon							
Concepte	209	5.000,00	0,00	5.000,00	8.150,27	8.150,27	3.607,37	4.542,90	-3.150,27
Concepte	210	Infraestructures i béns naturals							
Concepte	210	16.800,00	23.000,00	39.800,00	322.639,15	322.639,14	256.614,39	66.024,75	-282.839,14
Concepte	212	Edificis i altres construccions							
Concepte	212	215.900,00	248.912,08	464.812,08	321.201,72	315.879,94	239.869,07	76.010,87	148.932,14
Concepte	213	Maquinària, instal·lacions tècniques i utilatge							

ESTAT DE LIQUIDACIÓ DEL PRESSUPOST

AJUNTAMENT DE CASTELLAR DEL VALLES

Exercici: 2015

I. LIQUIDACIÓ DEL PRESSUPOST DE DESPESES

Període de llistat des de: 01/01/2015 fins a: 31/12/2015

APLICACIÓ PRESSUPOSTÀRIA	DESCRIPCIÓ	CRÈDITS PRESSUPOSTARIS			DESPESES COMPR.	OBLIGACIONS RECONEGUDES NETES	PAGAMENTS	OBLIG. PEND. DE PAGAMENTS A DE DESEMBRÈ	ROMANENTS DE CRÈDIT
		INICIALS	MODIF.	DEFINITIUS					
Concepte	213	26.000,00	0,00	26.000,00	27.740,36	26.848,59	22.557,27	4.291,32	-848,59
Concepte	214	Elements de transport							
Concepte	214	24.500,00	0,00	24.500,00	28.841,16	28.841,16	21.535,16	7.306,00	-4.341,16
Concepte	215	Mobiliari							
Concepte	215	14.500,00	0,00	14.500,00	15.250,15	8.020,18	5.862,98	2.157,20	6.479,82
Concepte	216	Equips per a processos d'informació							
Concepte	216	105.000,00	0,00	105.000,00	101.203,79	101.203,79	85.453,22	15.750,57	3.796,21
Concepte	220	Material d'oficina							
Concepte	220	33.300,00	0,00	33.300,00	39.852,89	39.852,89	33.397,90	6.454,99	-6.552,89
Concepte	221	Subministres							
Concepte	221	1.308.580,00	77.657,73	1.386.237,73	1.217.902,39	1.217.902,39	1.021.054,86	196.847,53	168.335,34
Concepte	222	Comunicacions							
Concepte	222	80.000,00	0,00	80.000,00	100.322,00	80.085,78	67.619,25	12.466,53	-85,78
Concepte	223	Transports							
Concepte	223	66.500,00	-195,00	66.305,00	66.194,20	66.194,20	54.181,62	12.012,58	110,80
Concepte	224	Primes d'assegurances							
Concepte	224	96.900,00	0,00	96.900,00	94.294,09	92.258,17	78.166,03	14.092,14	4.641,83
Concepte	225	Tributs							
Concepte	225	58.100,00	0,00	58.100,00	100.383,07	100.383,07	65.557,98	34.825,09	-42.283,07
Concepte	226	Despeses diverses							
Concepte	226	767.000,00	18.389,23	785.389,23	553.985,75	539.791,34	421.263,19	118.528,15	245.597,89
Concepte	227	Tasques realitzades per altres empreses i professionals							

ESTAT DE LIQUIDACIÓ DEL PRESSUPOST

AJUNTAMENT DE CASTELLAR DEL VALLES

Exercici: 2015

I. LIQUIDACIÓ DEL PRESSUPOST DE DESPESES

Període de llistat des de: 01/01/2015 fins a: 31/12/2015

APLICACIÓ PRESSUPOSTÀRIA	DESCRIPCIÓ	CRÈDITS PRESSUPOSTARIS			DESPESES COMPR.	OBLIGACIONS RECONEGUDES NETES	PAGAMENTS	OBLIG. PEND. DE PAGAMENTS A DE DESEMBRÈ	ROMANENTS DE CRÈDIT
		INICIALS	MODIF.	DEFINITIUS					
Concepte	227	6.201.000,00	-67.356,41	6.133.643,59	5.665.424,25	5.630.052,98	4.650.998,87	979.054,11	503.590,61
Concepte	231	Locomoció							
Concepte	231	2.000,00	0,00	2.000,00	3.275,76	3.275,76	3.275,76	0,00	-1.275,76
Concepte	233	Altres indemnitzacions							
Concepte	233	0,00	4.850,00	4.850,00	15.771,02	15.771,02	15.771,02	0,00	-10.921,02
Capítol	2	9.096.180,00	305.257,63	9.401.437,63	8.814.256,78	8.718.022,27	7.152.020,62	1.566.001,65	683.415,36
Capítol	3	DESPESES FINANCERES							
Concepte	310	Interessos							
Concepte	310	590.000,00	-237.517,21	352.482,79	199.429,43	197.151,09	194.021,73	3.129,36	155.331,70
Concepte	311	Despeses de formalització, modificació i cancel·lació							
Concepte	311	22.000,00	-11.520,00	10.480,00	5.000,00	5.000,00	5.000,00	0,00	5.480,00
Concepte	352	Interessos de demora							
Concepte	352	90.000,00	-16.478,39	73.521,61	73.521,61	73.521,61	73.521,61	0,00	0,00
Concepte	358	Interessos per operacions d'arrendament financer (lísing)							
Concepte	358	3.000,00	1.349,77	4.349,77	4.349,77	4.325,69	4.325,69	0,00	24,08
Concepte	359	Altres despeses financeres							
Concepte	359	800,00	0,00	800,00	1.855,35	1.855,25	1.855,25	0,00	-1.055,25
Capítol	3	705.800,00	-264.165,83	441.634,17	284.156,16	281.853,64	278.724,28	3.129,36	159.780,53
Capítol	4	TRANSFERÈNCIES CORRENTS							
Concepte	453	A societats mercantils, entitats públiques empresarials i altres organismes públics dependents de les comunitats autònomes							
Concepte	453	2.500,00	0,00	2.500,00	1.860,00	1.860,00	0,00	1.860,00	640,00
Concepte	465	A comarques							

ESTAT DE LIQUIDACIÓ DEL PRESSUPOST

AJUNTAMENT DE CASTELLAR DEL VALLES

Exercici: 2015

I. LIQUIDACIÓ DEL PRESSUPOST DE DESPESES

Període de llistat des de: 01/01/2015 fins a: 31/12/2015

APLICACIÓ PRESSUPOSTÀRIA	DESCRIPCIÓ	CRÈDITS PRESSUPOSTARIS			DESPESES COMPR.	OBLIGACIONS RECONEGUDES NETES	PAGAMENTS	OBLIG. PEND. DE PAGAMENTS A DE DESEMBRÈ	ROMANENTS DE CRÈDIT
		INICIALS	MODIF.	DEFINITIUS					
Concepte	465	16.000,00	0,00	16.000,00	0,00	0,00	0,00	0,00	16.000,00
Concepte	467	A consorcis							
Concepte	467	38.310,00	0,00	38.310,00	37.718,01	37.718,01	37.718,01	0,00	591,99
Concepte	470	Subvencions per a foment de l'ocupació							
Concepte	470	500,00	0,00	500,00	0,00	0,00	0,00	0,00	500,00
Concepte	479	Altres subvencions a empreses privades							
Concepte	479	800,00	0,00	800,00	726,00	726,00	484,00	242,00	74,00
Concepte	480	ATENCIONS BENEFIQUES I ASSISTENCIALS							
Concepte	480	283.500,00	110.282,37	393.782,37	325.475,86	325.475,86	317.282,98	8.192,88	68.306,51
Concepte	481	PREMIS, BEQUES I PENSIONS D'ESTUDIS							
Concepte	481	2.000,00	0,00	2.000,00	2.075,00	2.075,00	2.075,00	0,00	-75,00
Concepte	482	Transferències a sector institucional							
Concepte	482	29.040,00	0,00	29.040,00	27.574,00	27.574,00	27.573,50	0,50	1.466,00
Concepte	489	ALTRES TRANSFERÈNCIES A FAMÍLIES I INSTITUCIONS SENSE FINALITAT DE LUCRE							
Concepte	489	330.790,00	54.395,32	385.185,32	372.292,37	372.292,37	305.100,07	67.192,30	12.892,95
Concepte	490	TRANSFERÈNCIES CORRENTS A L'EXTERIOR							
Concepte	490	53.900,00	0,00	53.900,00	53.700,00	53.700,00	52.950,00	750,00	200,00
Capítol	4	757.340,00	164.677,69	922.017,69	821.421,24	821.421,24	743.183,56	78.237,68	100.596,45
Capítol	6	INVERSIONS REALS							
Concepte	600	Inversions en terrenys							
Concepte	600	371.100,00	243.213,87	614.313,87	604.100,15	604.100,15	604.100,15	0,00	10.213,72
Concepte	609	Altres Inversions noves en infraestructures i béns destinats a l'ús general							

ESTAT DE LIQUIDACIÓ DEL PRESSUPOST

AJUNTAMENT DE CASTELLAR DEL VALLES

Exercici: 2015

I. LIQUIDACIÓ DEL PRESSUPOST DE DESPESES

Període de llistat des de: 01/01/2015 fins a: 31/12/2015

APLICACIÓ PRESSUPOSTÀRIA	DESCRIPCIÓ	CRÈDITS PRESSUPOSTARIS			DESPESES COMPR.	OBLIGACIONS RECONEGUDES NETES	PAGAMENTS	OBLIG. PEND. DE PAGAMENTS A DE DESEMBRÈ	ROMANENTS DE CRÈDIT
		INICIALS	MODIF.	DEFINITIUS					
Concepte	609	175.000,00	777.946,45	952.946,45	949.199,99	949.199,99	949.199,99	0,00	3.746,46
Concepte	619	Altres inversions en reposició d'infraestructures i béns destinats a l'ús general							
Concepte	619	100.000,00	580.879,44	680.879,44	678.677,31	678.677,30	678.677,30	0,00	2.202,14
Concepte	622	Edificis i altres construccions							
Concepte	622	175.780,00	0,00	175.780,00	175.330,00	175.330,00	131.835,00	43.495,00	450,00
Concepte	623	Maquinària, instal·lacions tècniques i utilatge							
Concepte	623	0,00	39.735,94	39.735,94	39.735,94	39.735,94	7.260,00	32.475,94	0,00
Concepte	624	Elements de transport							
Concepte	624	20.000,00	58.089,37	78.089,37	14.456,39	14.456,39	469,12	13.987,27	63.632,98
Concepte	625	Mobiliari							
Concepte	625	3.000,00	11.181,14	14.181,14	2.845,76	2.845,76	2.845,76	0,00	11.335,38
Concepte	629	Altres inversions noves associades al funcionament operatiu dels serveis							
Concepte	629	29.300,00	0,00	29.300,00	30.511,84	30.511,84	16.553,23	13.958,61	-1.211,84
Concepte	632	Edificis i altres construccions							
Concepte	632	25.000,00	75.896,03	100.896,03	77.155,50	77.155,50	29.060,85	48.094,65	23.740,53
Concepte	636	Equips per a processos d'informació							
Concepte	636	40.000,00	0,00	40.000,00	51.335,38	51.335,38	0,00	51.335,38	-11.335,38
Concepte	648	Quotes netes d'interessos per operacions d'arrendament financer (lising)							
Concepte	648	19.500,00	0,00	19.500,00	19.396,27	19.396,27	19.396,27	0,00	103,73
Capítol	6	958.680,00	1.786.942,24	2.745.622,24	2.642.744,53	2.642.744,52	2.439.397,67	203.346,85	102.877,72
Capítol	7	TRANSFERÈNCIES DE CAPITAL							
Concepte	780	TR. CAPITAL A FAMILIES I INSTITUCIONS SENSE FINALITAT DE LUCRE							

ESTAT DE LIQUIDACIÓ DEL PRESSUPOST

AJUNTAMENT DE CASTELLAR DEL VALLES

Exercici: 2015

I. LIQUIDACIÓ DEL PRESSUPOST DE DESPESES

Període de llistat des de: 01/01/2015 fins a: 31/12/2015

APLICACIÓ PRESSUPOSTÀRIA	DESCRIPCIÓ	CRÈDITS PRESSUPOSTARIS			DESPESES COMPR.	OBLIGACIONS RECONEGUDES NETES	PAGAMENTS	OBLIG. PEND. DE PAGAMENTS A DE DESEMBRÈ	ROMANENTS DE CRÈDIT
		INICIALS	MODIF.	DEFINITIUS					
Concepte	780	135.000,00	-41.995,32	93.004,68	93.004,68	93.004,68	93.004,68	0,00	0,00
Capítol	7	135.000,00	-41.995,32	93.004,68	93.004,68	93.004,68	93.004,68	0,00	0,00
Capítol	9	PASSIUS FINANCERS							
Concepte	913	Amortització de préstecs a llarg termini d'ens de fora del sector públic							
Concepte	913	3.607.042,34	-588.111,70	3.018.930,64	2.708.830,80	2.708.830,74	2.519.572,04	189.258,70	310.099,90
Capítol	9	3.607.042,34	-588.111,70	3.018.930,64	2.708.830,80	2.708.830,74	2.519.572,04	189.258,70	310.099,90
TOTAL		23.152.602,52	1.556.242,25	24.708.844,77	23.396.661,70	23.295.359,43	21.255.151,19	2.040.208,24	1.413.485,34

ESTAT DE LIQUIDACIÓ DEL PRESSUPOST

AJUNTAMENT DE CASTELLAR DEL VALLES

Exercici: 2015

I. LIQUIDACIÓ DEL PRESSUPOST DE DESPESES

Període de llistat des de: 01/01/2015 fins a: 31/12/2015

APLICACIÓ PRESSUPOSTÀRIA	DESCRIPCIÓ	CRÈDITS PRESSUPOSTARIS			DESPESES COMPR.	OBLIGACIONS RECONEGUDES NETES	PAGAMENTS	OBLIG. PEND. DE PAGAMENTS A DE DESEMBRÈ	ROMANENTS DE CRÈDIT
		INICIALS	MODIF.	DEFINITIUS					
Partida	10000	Retribucions bàsiques							
2015-B2-9120-10000	Retribucions bàsiques Òrgans de govern	383.000,09	0,00	383.000,09	361.527,02	361.527,02	361.527,02	0,00	21.473,07
Partida	10000	383.000,09	0,00	383.000,09	361.527,02	361.527,02	361.527,02	0,00	21.473,07
Partida	11000	Retribucions bàsiques							
2015-B2-9120-11000	Retribucions bàsiques personal eventual Òrgans de govern	49.499,94	0,00	49.499,94	48.616,06	48.616,06	48.616,06	0,00	883,88
Partida	11000	49.499,94	0,00	49.499,94	48.616,06	48.616,06	48.616,06	0,00	883,88
Partida	12000	Sous del grup A1							
2015-A1-1510-12000	Retribucions bàsiques personal funcionari A1 Serveis genera	44.031,96	0,00	44.031,96	34.133,02	34.133,02	34.133,02	0,00	9.898,94
2015-A2-1700-12000	Retribucions bàsiques personal funcionari A1 Serveis genera	29.354,64	0,00	29.354,64	29.264,64	29.264,64	29.264,64	0,00	90,00
2015-A2-1701-12000	Retribucions bàsiques personal funcionari A1 Medi ambient u	14.677,32	0,00	14.677,32	14.677,32	14.677,32	14.677,32	0,00	0,00
2015-B1-9310-12000	Retribucions bàsiques personal funcionari A1 Política econò	29.354,64	-14.677,32	14.677,32	14.677,32	14.677,32	14.677,32	0,00	0,00
2015-B2-4921-12000	Retribucions bàsiques personal funcionari A1 Tecnologies i	14.677,32	0,00	14.677,32	14.677,32	14.677,32	14.677,32	0,00	0,00
2015-B2-9200-12000	Retribucions bàsiques personal funcionari A1 Administració	14.677,32	0,00	14.677,32	11.483,33	11.483,33	11.483,33	0,00	3.193,99
2015-B2-9204-12000	Retribucions bàsiques personal funcionari A1 Defensa jurídi	14.677,32	0,00	14.677,32	14.677,32	14.677,32	14.677,32	0,00	0,00
2015-B4-9203-12000	Retribucions bàsiques	14.677,32	0,00	14.677,32	13.568,27	13.568,27	13.568,27	0,00	1.109,05

ESTAT DE LIQUIDACIÓ DEL PRESSUPOST

AJUNTAMENT DE CASTELLAR DEL VALLES

Exercici: 2015

I. LIQUIDACIÓ DEL PRESSUPOST DE DESPESES

Període de llistat des de: 01/01/2015 fins a: 31/12/2015

APLICACIÓ PRESSUPOSTÀRIA	DESCRIPCIÓ	CRÈDITS PRESSUPOSTARIS			DESPESES COMPR.	OBLIGACIONS RECONEGUDES NETES	PAGAMENTS	OBLIG. PEND. DE PAGAMENTS A DE DESEMBRÈ	ROMANENTS DE CRÈDIT
		INICIALS	MODIF.	DEFINITIUS					
2015-C4-2310-12000	Retribucions bàsiques personal funcionari A1 Serveis genera	14.677,32	0,00	14.677,32	14.677,32	14.677,32	14.677,32	0,00	0,00
2015-E1-2410-12000	Retribucions bàsiques personal funcionari A1 Foment de l oc	14.677,32	0,00	14.677,32	14.677,32	14.677,32	14.677,32	0,00	0,00
2015-E3-4300-12000	Retribucions bàsiques personal funcionari A1 Serveis genera	14.677,32	0,00	14.677,32	14.677,32	14.677,32	14.677,32	0,00	0,00
Partida	12000	220.159,80	-14.677,32	205.482,48	191.190,50	191.190,50	191.190,50	0,00	14.291,98
Partida	12001	Sous del grup A2							
2015-A1-1510-12001	Retribucions bàsiques personal funcionari A2 Serveis genera	38.719,56	0,00	38.719,56	36.138,22	36.138,22	36.138,22	0,00	2.581,34
2015-A3-1530-12001	Retribucions bàsiques personal funcionari A2 Serveis genera	51.626,08	0,00	51.626,08	50.909,05	50.909,05	50.909,05	0,00	717,03
2015-B1-9310-12001	Retribucions bàsiques personal funcionari A2 Política econò	12.906,52	0,00	12.906,52	12.906,52	12.906,52	12.906,52	0,00	0,00
2015-B4-9203-12001	Retribucions bàsiques personal funcionari A2 Administració	12.906,52	0,00	12.906,52	15.307,80	15.307,80	15.307,80	0,00	-2.401,28
2015-C1-3200-12001	Retribucions bàsiques personal funcionari A2 Serveis genera	12.906,52	0,00	12.906,52	12.906,52	12.906,52	12.906,52	0,00	0,00
2015-C4-2310-12001	Retribucions bàsiques personal funcionari A2 Serveis genera	103.252,16	-6.900,00	96.352,16	96.279,67	96.279,67	96.279,67	0,00	72,49
2015-D7-3300-12001	Retribucions bàsiques personal funcionari A2 Serveis genera	12.906,52	0,00	12.906,52	9.865,48	9.865,48	9.865,48	0,00	3.041,04
2015-D7-3321-12001	Retribucions bàsiques personal funcionari A2	12.906,52	0,00	12.906,52	12.906,52	12.906,52	12.906,52	0,00	0,00

ESTAT DE LIQUIDACIÓ DEL PRESSUPOST

AJUNTAMENT DE CASTELLAR DEL VALLES

Exercici: 2015

I. LIQUIDACIÓ DEL PRESSUPOST DE DESPESES

Període de llistat des de: 01/01/2015 fins a: 31/12/2015

APLICACIÓ PRESSUPOSTÀRIA	DESCRIPCIÓ	CRÈDITS PRESSUPOSTARIS			DESPESES COMPR.	OBLIGACIONS RECONEGUDES NETES	PAGAMENTS	OBLIG. PEND. DE PAGAMENTS A DE DESEMBRÈ	ROMANENTS DE CRÈDIT
		INICIALS	MODIF.	DEFINITIUS					
2015-E2-2410-12001	Retribucions bàsiques personal funcionari A2 Foment de l'oc	12.906,52	0,00	12.906,52	12.866,42	12.866,42	12.866,42	0,00	40,10
2015-E3-4310-12001	Retribucions bàsiques personal funcionari A2 Serveis genera	12.906,52	0,00	12.906,52	12.906,52	12.906,52	12.906,52	0,00	0,00
Partida	12001	283.943,44	-6.900,00	277.043,44	272.992,72	272.992,72	272.992,72	0,00	4.050,72
Partida	12003	Sous del grup C1							
2015-A1-1510-12003	Retribucions bàsiques personal funcionari C1 Serveis genera	9.884,84	0,00	9.884,84	9.164,82	9.164,82	9.164,82	0,00	720,02
2015-A1-1523-12003	Retribucions bàsiques personal funcionari C1 Accés a l'habi	19.769,68	0,00	19.769,68	21.280,69	21.280,69	21.280,69	0,00	-1.511,01
2015-B1-9310-12003	Retribucions bàsiques personal funcionari C1 Política econò	9.884,84	0,00	9.884,84	9.884,84	9.884,84	9.884,84	0,00	0,00
2015-B1-9320-12003	Retribucions bàsiques personal funcionari C1 Gestió del sis	9.884,84	0,00	9.884,84	9.884,84	9.884,84	9.884,84	0,00	0,00
2015-B1-9340-12003	Retribucions bàsiques personal funcionari C1 Gestió del deu	9.884,84	0,00	9.884,84	9.884,84	9.884,84	9.884,84	0,00	0,00
2015-B2-9200-12003	Retribucions bàsiques personal funcionari C1 Administració	39.539,36	0,00	39.539,36	30.449,54	30.449,54	30.449,54	0,00	9.089,82
2015-B2-9250-12003	Retribucions bàsiques personal funcionari C1 Atenció a la c	9.884,84	0,00	9.884,84	9.884,84	9.884,84	9.884,84	0,00	0,00
2015-B4-9203-12003	Retribucions bàsiques personal funcionari C1 Administració	19.769,68	0,00	19.769,68	19.179,44	19.179,44	19.179,44	0,00	590,24
2015-B5-1321-12003	Retribucions bàsiques personal funcionari C1	19.769,68	0,00	19.769,68	264.253,67	264.253,67	264.253,67	0,00	-244.483,99

ESTAT DE LIQUIDACIÓ DEL PRESSUPOST

AJUNTAMENT DE CASTELLAR DEL VALLES

Exercici: 2015

I. LIQUIDACIÓ DEL PRESSUPOST DE DESPESES

Període de llistat des de: 01/01/2015 fins a: 31/12/2015

APLICACIÓ PRESSUPOSTÀRIA	DESCRIPCIÓ	CRÈDITS PRESSUPOSTARIS			DESPESES COMPR.	OBLIGACIONS RECONEGUDES NETES	PAGAMENTS	OBLIG. PEND. DE PAGAMENTS A DE DESEMBRÈ	ROMANENTS DE CRÈDIT
		INICIALS	MODIF.	DEFINITIUS					
2015-C2-3110-12003	Retribucions bàsiques personal funcionari C1 Serveis genera	4.942,42	0,00	4.942,42	2.268,34	2.268,34	2.268,34	0,00	2.674,08
2015-C4-2310-12003	Retribucions bàsiques personal funcionari C1 Serveis genera	9.884,84	0,00	9.884,84	9.884,84	9.884,84	9.884,84	0,00	0,00
2015-C9-2316-12003	Retribucions bàsiques personal funcionari C1 Assistència so	4.942,42	0,00	4.942,42	4.942,42	4.942,42	4.942,42	0,00	0,00
2015-D7-3300-12003	Retribucions bàsiques personal funcionari C1 Serveis genera	9.884,84	0,00	9.884,84	10.076,12	10.076,12	10.076,12	0,00	-191,28
2015-E1-2410-12003	Retribucions bàsiques personal funcionari C1 Foment de l'oc	19.769,68	0,00	19.769,68	19.769,68	19.769,68	19.769,68	0,00	0,00
Partida	12003	197.696,80	0,00	197.696,80	430.808,92	430.808,92	430.808,92	0,00	-233.112,12
Partida	12004	Sous del grup C2							
2015-A1-1510-12004	Sous del grup C2	0,00	0,00	0,00	599,25	599,25	599,25	0,00	-599,25
2015-A1-1523-12004	Retribucions bàsiques personal funcionari C2 Accés a l'habi	8.378,58	0,00	8.378,58	8.378,58	8.378,58	8.378,58	0,00	0,00
2015-B2-9250-12004	Retribucions bàsiques personal funcionari C2 Atenció a la c	25.135,74	0,00	25.135,74	26.351,49	26.351,49	26.351,49	0,00	-1.215,75
2015-B5-1321-12004	Retribucions bàsiques personal funcionari C2 Policia local	276.493,14	-7,29	276.485,85	109.858,03	109.858,03	109.858,03	0,00	166.627,82
2015-C4-2310-12004	Retribucions bàsiques personal funcionari C2 Serveis genera	8.378,58	0,00	8.378,58	8.378,58	8.378,58	8.378,58	0,00	0,00
2015-C8-2315-12004	Retribucions bàsiques personal funcionari C2 Assistència soc	8.378,58	0,00	8.378,58	8.378,58	8.378,58	8.378,58	0,00	0,00
Partida	12004	326.764,62	-7,29	326.757,33	161.944,51	161.944,51	161.944,51	0,00	164.812,82

ESTAT DE LIQUIDACIÓ DEL PRESSUPOST

AJUNTAMENT DE CASTELLAR DEL VALLES

Exercici: 2015

I. LIQUIDACIÓ DEL PRESSUPOST DE DESPESES

Període de llistat des de: 01/01/2015 fins a: 31/12/2015

APLICACIÓ PRESSUPOSTÀRIA	DESCRIPCIÓ	CRÈDITS PRESSUPOSTARIS			DESPESES COMPR.	OBLIGACIONS RECONEGUDES NETES	PAGAMENTS	OBLIG. PEND. DE PAGAMENTS A DE DESEMBRÈ	ROMANENTS DE CRÈDIT
		INICIALS	MODIF.	DEFINITIUS					
Partida	12005	Sous del grup E							
2015-B2-9250-12005	Retribucions bàsiques personal funcionari E Atenció a la ci	7.678,58	0,00	7.678,58	7.678,58	7.678,58	7.678,58	0,00	0,00
Partida	12005	7.678,58	0,00	7.678,58	7.678,58	7.678,58	7.678,58	0,00	0,00
Partida	12006	Triennis							
2015-A1-1510-12006	Triennis personal funcionari Serveis generals d'urbanisme	10.477,53	0,00	10.477,53	10.180,69	10.180,69	10.180,69	0,00	296,84
2015-A1-1523-12006	Triennis personal funcionari Accés a l'habitatge	5.585,46	0,00	5.585,46	5.228,53	5.228,53	5.228,53	0,00	356,93
2015-A2-1700-12006	Triennis personal funcionari Serveis generals de medi ambient	6.208,62	0,00	6.208,62	6.208,80	6.208,80	6.208,80	0,00	-0,18
2015-A2-1701-12006	Triennis personal funcionari Medi ambient urbana	2.203,15	0,00	2.203,15	2.186,74	2.186,74	2.186,74	0,00	16,41
2015-A3-1530-12006	Triennis personal funcionari Serveis generals de vies públi	5.738,43	0,00	5.738,43	5.658,18	5.658,18	5.658,18	0,00	80,25
2015-B1-9310-12006	Triennis personal funcionari Política econòmica i fiscal	8.578,97	0,00	8.578,97	8.560,22	8.560,22	8.560,22	0,00	18,75
2015-B1-9320-12006	Triennis personal funcionari Gestió del sistema tributari	1.584,06	0,00	1.584,06	1.525,11	1.525,11	1.525,11	0,00	58,95
2015-B1-9340-12006	Triennis personal funcionari Gestió del deute i de la tresor	3.529,30	0,00	3.529,30	3.529,31	3.529,31	3.529,31	0,00	-0,01
2015-B2-4921-12006	Triennis personal funcionari Tecnologies i sistemes d'infor	2.641,53	0,00	2.641,53	2.639,05	2.639,05	2.639,05	0,00	2,48
2015-B2-9200-12006	Triennis personal funcionari Administració general	19.874,40	0,00	19.874,40	16.445,31	16.445,31	16.445,31	0,00	3.429,09
2015-B2-9204-12006	Triennis personal funcionari	6.208,62	0,00	6.208,62	6.208,71	6.208,71	6.208,71	0,00	-0,09

ESTAT DE LIQUIDACIÓ DEL PRESSUPOST

AJUNTAMENT DE CASTELLAR DEL VALLES

Exercici: 2015

I. LIQUIDACIÓ DEL PRESSUPOST DE DESPESES

Període de llistat des de: 01/01/2015 fins a: 31/12/2015

APLICACIÓ PRESSUPOSTÀRIA	DESCRIPCIÓ	CRÈDITS PRESSUPOSTARIS			DESPESES COMPR.	OBLIGACIONS RECONEGUDES NETES	PAGAMENTS	OBLIG. PEND. DE PAGAMENTS A DE DESEMBRÈ	ROMANENTS DE CRÈDIT
		INICIALS	MODIF.	DEFINITIUS					
2015-B2-9250-12006	Triennis personal funcionari Atenció a la ciutadania	7.541,46	0,00	7.541,46	7.651,47	7.651,47	7.651,47	0,00	-110,01
2015-B4-9203-12006	Triennis personal funcionari Administració i gestió del per	4.623,92	0,00	4.623,92	3.724,39	3.724,39	3.724,39	0,00	899,53
2015-B5-1321-12006	Triennis personal funcionari Policia local	44.775,58	0,00	44.775,58	40.262,02	40.262,02	40.262,02	0,00	4.513,56
2015-C1-3200-12006	Triennis personal funcionari Serveis generals d'educació	2.376,44	0,00	2.376,44	2.376,44	2.376,44	2.376,44	0,00	0,00
2015-C4-2310-12006	Triennis personal funcionari Serveis generals d'atenció soc	14.627,27	0,00	14.627,27	15.120,75	15.120,75	15.120,75	0,00	-493,48
2015-C8-2315-12006	Triennis personal funcionari Assistència social a gent gran	1.119,96	0,00	1.119,96	1.119,79	1.119,79	1.119,79	0,00	0,17
2015-C9-2316-12006	Triennis personal funcionari Assistència social a persones	361,18	0,00	361,18	361,18	361,18	361,18	0,00	0,00
2015-D7-3300-12006	Triennis personal funcionari Serveis generals de cultura	3.742,82	0,00	3.742,82	3.844,60	3.844,60	3.844,60	0,00	-101,78
2015-D7-3321-12006	Triennis personal funcionari Biblioteques públiques	3.743,52	0,00	3.743,52	3.743,52	3.743,52	3.743,52	0,00	0,00
2015-E1-2410-12006	Triennis personal funcionari Foment de l'ocupació	4.014,63	0,00	4.014,63	4.015,18	4.015,18	4.015,18	0,00	-0,55
2015-E2-2410-12006	Triennis Foment de l'ocupació	0,00	0,00	0,00	460,24	460,24	460,24	0,00	-460,24
2015-E3-4300-12006	Triennis personal funcionari Serveis generals de comerç, tu	3.386,52	0,00	3.386,52	3.386,61	3.386,61	3.386,61	0,00	-0,09
2015-E3-4310-12006	Triennis personal funcionari Serveis generals de comerç	1.248,81	0,00	1.248,81	1.204,62	1.204,62	1.204,62	0,00	44,19

ESTAT DE LIQUIDACIÓ DEL PRESSUPOST

AJUNTAMENT DE CASTELLAR DEL VALLES

Exercici: 2015

I. LIQUIDACIÓ DEL PRESSUPOST DE DESPESES

Període de llistat des de: 01/01/2015 fins a: 31/12/2015

APLICACIÓ PRESSUPOSTÀRIA	DESCRIPCIÓ	CRÈDITS PRESSUPOSTARIS			DESPESES COMPR.	OBLIGACIONS RECONEGUDES NETES	PAGAMENTS	OBLIG. PEND. DE PAGAMENTS A DE DESEMBRÈ	ROMANENTS DE CRÈDIT
		INICIALS	MODIF.	DEFINITIUS					
Partida	12006	164.192,18	0,00	164.192,18	155.641,46	155.641,46	155.641,46	0,00	8.550,72
Partida	12100	Complement de destinació							
2015-A1-1510-12100	Complement de destinació personal funcionari Serveis genera	50.918,84	0,00	50.918,84	42.376,17	42.376,17	42.376,17	0,00	8.542,67
2015-A1-1523-12100	Complement de destinació personal funcionari Accés a l'habi	13.438,60	0,00	13.438,60	12.670,76	12.670,76	12.670,76	0,00	767,84
2015-A2-1700-12100	Complement de destinació personal funcionari Serveis genera	14.787,50	0,00	14.787,50	14.787,50	14.787,50	14.787,50	0,00	0,00
2015-A2-1701-12100	Complement de destinació personal funcionari Medi ambient u	6.155,80	0,00	6.155,80	6.155,80	6.155,80	6.155,80	0,00	0,00
2015-A3-1530-12100	Complement de destinació personal funcionari Serveis genera	28.595,42	0,00	28.595,42	28.241,30	28.241,30	28.241,30	0,00	354,12
2015-B1-9310-12100	Complement de destinació personal funcionari Política econò	33.134,50	-9.774,80	23.359,70	23.359,70	23.359,70	23.359,70	0,00	0,00
2015-B1-9320-12100	Complement de destinació personal funcionari Gestió del sis	4.270,14	0,00	4.270,14	4.270,14	4.270,14	4.270,14	0,00	0,00
2015-B1-9340-12100	Complement de destinació personal funcionari Gestió del deu	6.155,80	0,00	6.155,80	6.155,80	6.155,80	6.155,80	0,00	0,00
2015-B2-4921-12100	Complement de destinació personal funcionari Tecnologies i	7.649,74	0,00	7.649,74	7.649,74	7.649,74	7.649,74	0,00	0,00
2015-B2-9200-12100	Complement de destinació personal funcionari Administració	31.132,22	0,00	31.132,22	22.215,15	22.215,15	22.215,15	0,00	8.917,07
2015-B2-9204-12100	Complement de destinació personal funcionari	7.649,74	0,00	7.649,74	7.649,74	7.649,74	7.649,74	0,00	0,00

ESTAT DE LIQUIDACIÓ DEL PRESSUPOST

AJUNTAMENT DE CASTELLAR DEL VALLES

Exercici: 2015

I. LIQUIDACIÓ DEL PRESSUPOST DE DESPESES

Període de llistat des de: 01/01/2015 fins a: 31/12/2015

APLICACIÓ PRESSUPOSTÀRIA	DESCRIPCIÓ	CRÈDITS PRESSUPOSTARIS			DESPESES COMPR.	OBLIGACIONS RECONEGUDES NETES	PAGAMENTS	OBLIG. PEND. DE PAGAMENTS A DE DESEMBRÈ	ROMANENTS DE CRÈDIT
		INICIALS	MODIF.	DEFINITIUS					
2015-B2-9250-12100	Complement de destinació personal funcionari Atenció a la c	19.463,08	0,00	19.463,08	19.142,87	19.142,87	19.142,87	0,00	320,21
2015-B4-9203-12100	Complement de destinació personal funcionari Administració	22.659,84	0,00	22.659,84	18.280,60	18.280,60	18.280,60	0,00	4.379,24
2015-B5-1321-12100	Complement de destinació personal funcionari Policia local	176.803,90	0,00	176.803,90	155.489,94	155.489,94	155.489,94	0,00	21.313,96
2015-C1-3200-12100	Complement de destinació personal funcionari Serveis genera	5.527,06	0,00	5.527,06	5.527,06	5.527,06	5.527,06	0,00	0,00
2015-C2-3110-12100	Complement de destinació personal funcionari Serveis genera	2.135,14	0,00	2.135,14	976,91	976,91	976,91	0,00	1.158,23
2015-C4-2310-12100	Complement de destinació personal funcionari Serveis genera	60.091,78	0,00	60.091,78	54.843,35	54.843,35	54.843,35	0,00	5.248,43
2015-C8-2315-12100	Complement de destinació personal funcionari Assistència soc	3.955,42	0,00	3.955,42	3.955,42	3.955,42	3.955,42	0,00	0,00
2015-C9-2316-12100	Complement de destinació personal funcionari Assistència so	2.135,07	0,00	2.135,07	2.135,12	2.135,12	2.135,12	0,00	-0,05
2015-D7-3300-12100	Complement de destinació personal funcionari Serveis genera	10.425,94	0,00	10.425,94	9.194,78	9.194,78	9.194,78	0,00	1.231,16
2015-D7-3321-12100	Complement de destinació personal funcionari Biblioteques p	7.137,76	0,00	7.137,76	7.137,76	7.137,76	7.137,76	0,00	0,00
2015-E1-2410-12100	Complement de destinació personal funcionari Foment de l'oc	14.696,08	0,00	14.696,08	14.685,91	14.685,91	14.685,91	0,00	10,17
2015-E2-2410-12100	Complement de destinació personal funcionari Foment	5.527,06	0,00	5.527,06	5.421,78	5.421,78	5.421,78	0,00	105,28
2015-E3-4300-12100	Complement de destinació	7.649,74	0,00	7.649,74	7.649,74	7.649,74	7.649,74	0,00	0,00

ESTAT DE LIQUIDACIÓ DEL PRESSUPOST

AJUNTAMENT DE CASTELLAR DEL VALLES

Exercici: 2015

I. LIQUIDACIÓ DEL PRESSUPOST DE DESPESES

Període de llistat des de: 01/01/2015 fins a: 31/12/2015

APLICACIÓ PRESSUPOSTÀRIA	DESCRIPCIÓ	CRÈDITS PRESSUPOSTARIS			DESPESES COMPR.	OBLIGACIONS RECONEGUDES NETES	PAGAMENTS	OBLIG. PEND. DE PAGAMENTS A DE DESEMBRÈ	ROMANENTS DE CRÈDIT
		INICIALS	MODIF.	DEFINITIUS					
2015-E3-4310-12100	Complement de destinació personal funcionari Serveis genera	5.527,06	0,00	5.527,06	5.527,06	5.527,06	5.527,06	0,00	0,00
Partida	12100	547.623,23	-9.774,80	537.848,43	485.500,10	485.500,10	485.500,10	0,00	52.348,33
Partida	12101	Complement específic							
2015-A1-1510-12101	Complement específic personal funcionari Serveis generals d	88.690,70	0,00	88.690,70	81.390,12	81.390,12	81.390,12	0,00	7.300,58
2015-A1-1523-12101	Complement específic personal funcionari Accés a l'habitatge	24.902,64	0,00	24.902,64	24.152,42	24.152,42	24.152,42	0,00	750,22
2015-A2-1700-12101	Complement específic personal funcionari Serveis generals d	14.019,88	0,00	14.019,88	14.019,88	14.019,88	14.019,88	0,00	0,00
2015-A2-1701-12101	Complement específic personal funcionari Medi ambient urba	4.834,20	0,00	4.834,20	4.834,20	4.834,20	4.834,20	0,00	0,00
2015-A3-1530-12101	Complement específic personal funcionari Serveis generals d	62.270,46	0,00	62.270,46	61.605,53	61.605,53	61.605,53	0,00	664,93
2015-B1-9310-12101	Complement específic personal funcionari Política econòmica	69.108,20	-22.823,50	46.284,70	46.284,70	46.284,70	46.284,70	0,00	0,00
2015-B1-9320-12101	Complement específic personal funcionari Gestió del sistema	6.756,68	0,00	6.756,68	6.756,68	6.756,68	6.756,68	0,00	0,00
2015-B1-9340-12101	Complement específic personal funcionari Gestió del deute i	17.269,70	0,00	17.269,70	17.269,70	17.269,70	17.269,70	0,00	0,00
2015-B2-4921-12101	Complement específic personal funcionari Tecnologies i sist	23.020,06	0,00	23.020,06	23.020,06	23.020,06	23.020,06	0,00	0,00
2015-B2-9200-12101	Complement específic personal funcionari	61.225,22	0,00	61.225,22	44.445,33	44.445,33	44.445,33	0,00	16.779,89

ESTAT DE LIQUIDACIÓ DEL PRESSUPOST

AJUNTAMENT DE CASTELLAR DEL VALLES

Exercici: 2015

I. LIQUIDACIÓ DEL PRESSUPOST DE DESPESES

Període de llistat des de: 01/01/2015 fins a: 31/12/2015

APLICACIÓ PRESSUPOSTÀRIA	DESCRIPCIÓ	CRÈDITS PRESSUPOSTARIS			DESPESES COMPR.	OBLIGACIONS RECONEGUDES NETES	PAGAMENTS	OBLIG. PEND. DE PAGAMENTS A DE DESEMBRÈ	ROMANENTS DE CRÈDIT
		INICIALS	MODIF.	DEFINITIUS					
2015-B2-9204-12101	Complement específic personal funcionari Defensa jurídica	14.029,54	0,00	14.029,54	20.018,59	20.018,59	20.018,59	0,00	-5.989,05
2015-B2-9250-12101	Complement específic personal funcionari Atenció a la ciuta	48.946,52	0,00	48.946,52	48.108,36	48.108,36	48.108,36	0,00	838,16
2015-B4-9203-12101	Complement específic personal funcionari Administració i ge	42.095,20	0,00	42.095,20	28.074,49	28.074,49	28.074,49	0,00	14.020,71
2015-B5-1321-12101	Complement específic personal funcionari Policia local	653.463,72	-103.009,51	550.454,21	539.373,87	539.373,87	539.373,87	0,00	11.080,34
2015-C1-3200-12101	Complement específic personal funcionari Serveis generals d	7.075,60	0,00	7.075,60	7.075,60	7.075,60	7.075,60	0,00	0,00
2015-C2-3110-12101	Complement específic personal funcionari Serveis generals d	3.378,34	0,00	3.378,34	1.545,73	1.545,73	1.545,73	0,00	1.832,61
2015-C4-2310-12101	Complement específic personal funcionari Serveis generals d	95.717,30	-6.241,89	89.475,41	88.850,05	88.850,05	88.850,05	0,00	625,36
2015-C8-2315-12101	Complement específic personal funcionari Assistència social	7.006,72	0,00	7.006,72	7.006,72	7.006,72	7.006,72	0,00	0,00
2015-C9-2316-12101	Complement específic personal funcionari Assistència social	3.606,96	0,00	3.606,96	3.606,96	3.606,96	3.606,96	0,00	0,00
2015-D7-3300-12101	Complement específic personal funcionari Serveis generals d	21.238,56	0,00	21.238,56	18.242,37	18.242,37	18.242,37	0,00	2.996,19
2015-D7-3321-12101	Complement específic personal funcionari Biblioteques públi	8.652,56	0,00	8.652,56	9.001,44	9.001,44	9.001,44	0,00	-348,88
2015-E1-2410-12101	Complement específic personal funcionari Foment	32.446,82	0,00	32.446,82	32.426,54	32.426,54	32.426,54	0,00	20,28
2015-E2-2410-12101	Complement específic	4.690,70	0,00	4.690,70	4.601,35	4.601,35	4.601,35	0,00	89,35

ESTAT DE LIQUIDACIÓ DEL PRESSUPOST

AJUNTAMENT DE CASTELLAR DEL VALLES

Exercici: 2015

I. LIQUIDACIÓ DEL PRESSUPOST DE DESPESES

Període de llistat des de: 01/01/2015 fins a: 31/12/2015

APLICACIÓ PRESSUPOSTÀRIA	DESCRIPCIÓ	CRÈDITS PRESSUPOSTARIS			DESPESES COMPR.	OBLIGACIONS RECONEGUDES NETES	PAGAMENTS	OBLIG. PEND. DE PAGAMENTS A DE DESEMBRÈ	ROMANENTS DE CRÈDIT
		INICIALS	MODIF.	DEFINITIUS					
2015-E3-4300-12101	Complement específic personal funcionari Serveis generals d	7.715,40	0,00	7.715,40	7.715,40	7.715,40	7.715,40	0,00	0,00
2015-E3-4310-12101	Complement específic personal funcionari Serveis generals d	7.075,60	0,00	7.075,60	7.075,60	7.075,60	7.075,60	0,00	0,00
Partida	12101	1.329.237,28	-132.074,90	1.197.162,38	1.146.501,69	1.146.501,69	1.146.501,69	0,00	50.660,69
Partida	12107	Recuperació paga extraordinària desembre 2012							
2015-A1-1510-12107	Recuperació paga extraord inària desembre 2012	0,00	3.766,15	3.766,15	3.765,86	3.765,86	3.765,86	0,00	0,29
2015-A1-1523-12107	Recuperació paga extraord inària desembre 2012	0,00	1.258,90	1.258,90	1.258,82	1.258,82	1.258,82	0,00	0,08
2015-A2-1700-12107	Recuperació paga extraord inària desembre 2012	0,00	976,93	976,93	976,85	976,85	976,85	0,00	0,08
2015-A2-1701-12107	Recuperació paga extraord inària desembre 2012	0,00	417,83	417,83	417,80	417,80	417,80	0,00	0,03
2015-A3-1530-12107	Recuperació paga extraord inària desembre 2012	0,00	2.336,11	2.336,11	2.335,92	2.335,92	2.335,92	0,00	0,19
2015-B1-9310-12107	Recuperació paga extraord inària desembre 2012	0,00	1.969,82	1.969,82	1.969,76	1.969,76	1.969,76	0,00	0,06
2015-B1-9320-12107	Recuperació paga extraord inària desembre 2012	0,00	397,59	397,59	397,56	397,56	397,56	0,00	0,03
2015-B1-9340-12107	Recuperació paga extraord inària desembre 2012	0,00	667,48	667,48	667,43	667,43	667,43	0,00	0,05
2015-B2-4921-12107	Recuperació paga extraord inària desembre 2012	0,00	794,80	794,80	794,75	794,75	794,75	0,00	0,05
2015-B2-9200-12107	Recuperació paga extraord inària desembre 2012	0,00	2.880,82	2.880,82	2.880,58	2.880,58	2.880,58	0,00	0,24
2015-B2-9204-12107	Recuperació paga extraord inària desembre 2012	0,00	665,65	665,65	665,60	665,60	665,60	0,00	0,05
2015-B2-9250-12107	Recuperació paga extraord inària desembre 2012	0,00	1.760,37	1.760,37	1.760,23	1.760,23	1.760,23	0,00	0,14

ESTAT DE LIQUIDACIÓ DEL PRESSUPOST

AJUNTAMENT DE CASTELLAR DEL VALLES

Exercici: 2015

I. LIQUIDACIÓ DEL PRESSUPOST DE DESPESES

Període de llistat des de: 01/01/2015 fins a: 31/12/2015

APLICACIÓ PRESSUPOSTÀRIA	DESCRIPCIÓ	CRÈDITS PRESSUPOSTARIS			DESPESES COMPR.	OBLIGACIONS RECONEGUDES NETES	PAGAMENTS	OBLIG. PEND. DE PAGAMENTS A DE DESEMBRÈ	ROMANENTS DE CRÈDIT	
		INICIALS	MODIF.	DEFINITIUS						
2015-B4-9203-12107	Recuperació paga extraord inària desembre 2012	0,00	1.973,71	1.973,71	1.973,58	1.973,58	1.973,58	0,00	0,13	
2015-B5-1321-12107	Recuperació paga extraord inària desembre 2012	0,00	23.258,21	23.258,21	23.256,41	23.256,41	23.256,41	0,00	1,80	
2015-C1-3200-12107	Recuperació paga extraord inària desembre 2012	0,00	456,97	456,97	456,92	456,92	456,92	0,00	0,05	
2015-C4-2310-12107	Recuperació paga extraord inària desembre 2012	0,00	5.574,97	5.574,97	5.574,57	5.574,57	5.574,57	0,00	0,40	
2015-C8-2315-12107	Recuperació paga extraord inària desembre 2012	0,00	387,41	387,41	387,38	387,38	387,38	0,00	0,03	
2015-C9-2316-12107	Recuperació paga extraord inària desembre 2012	0,00	195,39	195,39	195,38	195,38	195,38	0,00	0,01	
2015-D2-4910-12107	Recuperació paga extraord inària desembre 2012	0,00	188,76	188,76	188,76	188,76	188,76	0,00	0,00	
2015-D7-3300-12107	Recuperació paga extraord inària desembre 2012	0,00	951,84	951,84	951,77	951,77	951,77	0,00	0,07	
2015-D7-3321-12107	Recuperació paga extraord inària desembre 2012	0,00	534,63	534,63	534,59	534,59	534,59	0,00	0,04	
2015-E1-2410-12107	Recuperació paga extraord inària desembre 2012	0,00	1.247,16	1.247,16	1.247,07	1.247,07	1.247,07	0,00	0,09	
2015-E2-2410-12107	Recuperació paga extraord inària desembre 2012	0,00	381,15	381,15	381,13	381,13	381,13	0,00	0,02	
2015-E3-4300-12107	Recuperació paga extraord inària desembre 2012	0,00	510,28	510,28	510,25	510,25	510,25	0,00	0,03	
2015-E3-4310-12107	Recuperació paga extraord inària desembre 2012	0,00	440,11	440,11	440,07	440,07	440,07	0,00	0,04	
Partida	12107	0,00	53.993,04	53.993,04	53.989,04	53.989,04	53.989,04	0,00	4,00	
Partida	12700	CONTRIBUCIONS A PLANS I FONS DE PENSIONS								
2015-B4-9203-12700	Contribucions a plans i	8.000,00	0,00	8.000,00	19.896,00	19.896,00	19.896,00	0,00	-11.896,00	
Partida	12700	8.000,00	0,00	8.000,00	19.896,00	19.896,00	19.896,00	0,00	-11.896,00	

ESTAT DE LIQUIDACIÓ DEL PRESSUPOST

AJUNTAMENT DE CASTELLAR DEL VALLES

Exercici: 2015

I. LIQUIDACIÓ DEL PRESSUPOST DE DESPESES

Període de llistat des de: 01/01/2015 fins a: 31/12/2015

APLICACIÓ PRESSUPOSTÀRIA	DESCRIPCIÓ	CRÈDITS PRESSUPOSTARIS			DESPESES COMPR.	OBLIGACIONS RECONEGUDES NETES	PAGAMENTS	OBLIG. PEND. DE PAGAMENTS A DE DESEMBRÈ	ROMANENTS DE CRÈDIT
		INICIALS	MODIF.	DEFINITIUS					
Partida	13000	Retribucions bàsiques							
2015-A1-1510-13000	Retribucions bàsiques personal laboral Serveis generals d'u	46.856,12	0,00	46.856,12	27.038,80	27.038,80	27.038,80	0,00	19.817,32
2015-A3-1530-13000	Retribucions bàsiques personal laboral Serveis generals de	501.865,30	0,00	501.865,30	491.838,87	491.838,87	491.838,87	0,00	10.026,43
2015-A3-1711-13000	Retribucions bàsiques personal laboral Parcs i jardins	66.898,52	0,00	66.898,52	67.074,45	67.074,45	67.074,45	0,00	-175,93
2015-B2-3322-13000	Retribucions bàsiques personal laboral Arxius	20.569,19	0,00	20.569,19	20.166,03	20.166,03	20.166,03	0,00	403,16
2015-B2-4921-13000	Retribucions bàsiques personal laboral Tecnologies i sistem	75.691,75	0,00	75.691,75	75.688,17	75.688,17	75.688,17	0,00	3,58
2015-B2-9120-13000	Retribucions bàsiques personal laboral Òrgans de govern	28.014,78	0,00	28.014,78	28.014,87	28.014,87	28.014,87	0,00	-0,09
2015-B2-9200-13000	Retribucions bàsiques personal laboral Administració general	45.942,32	0,00	45.942,32	68.329,97	68.329,97	68.329,97	0,00	-22.387,65
2015-B2-9250-13000	Retribucions bàsiques personal laboral Atenció a la ciutada	117.131,80	0,00	117.131,80	99.208,43	99.208,43	99.208,43	0,00	17.923,37
2015-C1-3200-13000	Retribucions bàsiques personal laboral Serveis generals d'e	64.701,08	0,00	64.701,08	66.075,56	66.075,56	66.075,56	0,00	-1.374,48
2015-C1-3232-13000	Retribucions bàsiques personal laboral Func. centres docent	107.111,73	0,00	107.111,73	107.470,15	107.470,15	107.470,15	0,00	-358,42
2015-C1-3261-13000	Retribucions bàsiques personal laboral Escola de música	171.935,81	0,00	171.935,81	163.495,00	163.495,00	163.495,00	0,00	8.440,81
2015-C1-3262-13000	Retribucions bàsiques	175.571,62	0,00	175.571,62	179.796,68	179.796,68	179.796,68	0,00	-4.225,06
2015-C1-3263-13000	Retribucions bàsiques	64.145,07	0,00	64.145,07	65.652,62	65.652,62	65.652,62	0,00	-1.507,55

ESTAT DE LIQUIDACIÓ DEL PRESSUPOST

AJUNTAMENT DE CASTELLAR DEL VALLES

Exercici: 2015

I. LIQUIDACIÓ DEL PRESSUPOST DE DESPESES

Període de llistat des de: 01/01/2015 fins a: 31/12/2015

APLICACIÓ PRESSUPOSTÀRIA	DESCRIPCIÓ	CRÈDITS PRESSUPOSTARIS			DESPESES COMPR.	OBLIGACIONS RECONEGUDES NETES	PAGAMENTS	OBLIG. PEND. DE PAGAMENTS A DE DESEMBRÈ	ROMANENTS DE CRÈDIT
		INICIALS	MODIF.	DEFINITIUS					
2015-C2-3110-13000	Retribucions bàsiques personal laboral Serveis generals de	39.767,42	0,00	39.767,42	39.764,26	39.764,26	39.764,26	0,00	3,16
2015-C4-2310-13000	Retribucions bàsiques personal laboral Serveis generals d'a	55.876,64	0,00	55.876,64	53.702,09	53.702,09	53.702,09	0,00	2.174,55
2015-C5-3342-13000	Retribucions bàsiques personal laboral Promoció i serveis a	23.603,66	0,00	23.603,66	23.603,66	23.603,66	23.603,66	0,00	0,00
2015-C8-2315-13000	Retribucions bàsiques personal laboral Assistència social a	107.645,79	0,00	107.645,79	116.129,88	116.129,88	116.129,88	0,00	-8.484,09
2015-D2-4910-13000	Retribucions bàsiques personal laboral Mitjans de comunicac	219.057,17	0,00	219.057,17	218.493,46	218.493,46	218.493,46	0,00	563,71
2015-D7-3321-13000	Retribucions bàsiques personal laboral Biblioteques públiques	62.931,11	0,00	62.931,11	64.089,93	64.089,93	64.089,93	0,00	-1.158,82
2015-D7-3330-13000	Retribucions bàsiques personal laboral Equipaments culturals	57.653,00	0,00	57.653,00	57.689,54	57.689,54	57.689,54	0,00	-36,54
2015-D7-3349-13000	Retribucions bàsiques personal laboral Altres serveis de pr	30.545,06	0,00	30.545,06	30.545,06	30.545,06	30.545,06	0,00	0,00
2015-D8-3400-13000	Retribucions bàsiques personal laboral Serveis generals d'e	38.241,48	0,00	38.241,48	38.241,57	38.241,57	38.241,57	0,00	-0,09
2015-D8-3410-13000	Retribucions bàsiques personal laboral Promoció i foment de	23.400,98	0,00	23.400,98	23.400,98	23.400,98	23.400,98	0,00	0,00
2015-D8-3420-13000	Retribucions bàsiques personal laboral Instal·lacions espor	71.403,33	0,00	71.403,33	77.141,29	77.141,29	77.141,29	0,00	-5.737,96
2015-E2-2410-13000	Retribucions bàsiques personal laboral Foment de	123.307,44	0,00	123.307,44	122.656,68	122.656,68	122.656,68	0,00	650,76
2015-E3-4300-13000	Retribucions bàsiques	21.661,82	0,00	21.661,82	21.014,43	21.014,43	21.014,43	0,00	647,39

ESTAT DE LIQUIDACIÓ DEL PRESSUPOST

AJUNTAMENT DE CASTELLAR DEL VALLES

Exercici: 2015

I. LIQUIDACIÓ DEL PRESSUPOST DE DESPESES

Període de llistat des de: 01/01/2015 fins a: 31/12/2015

APLICACIÓ PRESSUPOSTÀRIA	DESCRIPCIÓ	CRÈDITS PRESSUPOSTARIS			DESPESES COMPR.	OBLIGACIONS RECONEGUDES NETES	PAGAMENTS	OBLIG. PEND. DE PAGAMENTS A DE DESEMBRÈ	ROMANENTS DE CRÈDIT
		INICIALS	MODIF.	DEFINITIUS					
2015-E3-4312-13000	Retribucions bàsiques personal laboral Mercats, places i II	25.361,86	0,00	25.361,86	25.361,95	25.361,95	25.361,95	0,00	-0,09
Partida	13000	2.386.891,85	0,00	2.386.891,85	2.371.684,38	2.371.684,38	2.371.684,38	0,00	15.207,47
Partida	13007	Recuperació paga extraordinària desembre 2012							
2015-A1-1510-13007	Recuperació paga extraord inària desembre 2012	0,00	1.032,70	1.032,70	1.032,62	1.032,62	1.032,62	0,00	0,08
2015-A3-1530-13007	Recuperació paga extraord inària desembre 2012	0,00	10.952,96	10.952,96	10.952,09	10.952,09	10.952,09	0,00	0,87
2015-A3-1711-13007	Recuperació paga extraord inària desembre 2012	0,00	1.258,20	1.258,20	1.258,09	1.258,09	1.258,09	0,00	0,11
2015-B2-3322-13007	Recuperació paga extraord inària desembre 2012	0,00	293,75	293,75	293,72	293,72	293,72	0,00	0,03
2015-B2-4921-13007	Recuperació paga extraord inària desembre 2012	0,00	1.357,83	1.357,83	1.357,72	1.357,72	1.357,72	0,00	0,11
2015-B2-9120-13007	Recuperació paga extraord inària desembre 2012	0,00	504,05	504,05	504,01	504,01	504,01	0,00	0,04
2015-B2-9200-13007	Recuperació paga extraord inària desembre 2012	0,00	748,66	748,66	748,60	748,60	748,60	0,00	0,06
2015-B2-9250-13007	Recuperació paga extraord inària desembre 2012	0,00	2.654,08	2.654,08	2.653,89	2.653,89	2.653,89	0,00	0,19
2015-C1-3200-13007	Recuperació paga extraord inària desembre 2012	0,00	1.047,79	1.047,79	1.047,72	1.047,72	1.047,72	0,00	0,07
2015-C1-3232-13007	Recuperació paga extraord inària desembre 2012	0,00	2.022,69	2.022,69	2.022,53	2.022,53	2.022,53	0,00	0,16
2015-C1-3261-13007	Recuperació paga extraord inària desembre 2012	0,00	3.010,77	3.010,77	3.010,55	3.010,55	3.010,55	0,00	0,22
2015-C1-3262-13007	Recuperació paga extraord inària desembre 2012	0,00	2.676,73	2.676,73	2.676,53	2.676,53	2.676,53	0,00	0,20
2015-C1-3263-13007	Recuperació paga extraord inària desembre 2012	0,00	1.190,86	1.190,86	1.190,75	1.190,75	1.190,75	0,00	0,11

ESTAT DE LIQUIDACIÓ DEL PRESSUPOST

AJUNTAMENT DE CASTELLAR DEL VALLES

Exercici: 2015

I. LIQUIDACIÓ DEL PRESSUPOST DE DESPESES

Període de llistat des de: 01/01/2015 fins a: 31/12/2015

APLICACIÓ PRESSUPOSTÀRIA	DESCRIPCIÓ	CRÈDITS PRESSUPOSTARIS			DESPESES COMPR.	OBLIGACIONS RECONEGUDES NETES	PAGAMENTS	OBLIG. PEND. DE PAGAMENTS A DE DESEMBRÈ	ROMANENTS DE CRÈDIT	
		INICIALS	MODIF.	DEFINITIUS						
2015-C2-3110-13007	Recuperació paga extraord inària desembre 2012	0,00	623,50	623,50	623,45	623,45	623,45	0,00	0,05	
2015-C4-2310-13007	Recuperació paga extraord inària desembre 2012	0,00	924,21	924,21	924,14	924,14	924,14	0,00	0,07	
2015-C5-3342-13007	Recuperació paga extraord inària desembre 2012	0,00	418,77	418,77	418,74	418,74	418,74	0,00	0,03	
2015-C8-2315-13007	Recuperació paga extraord inària desembre 2012	0,00	1.773,90	1.773,90	1.773,73	1.773,73	1.773,73	0,00	0,17	
2015-D2-4910-13007	Recuperació paga extraord inària desembre 2012	0,00	3.736,85	3.736,85	3.736,55	3.736,55	3.736,55	0,00	0,30	
2015-D7-3321-13007	Recuperació paga extraord inària desembre 2012	0,00	1.272,66	1.272,66	1.272,55	1.272,55	1.272,55	0,00	0,11	
2015-D7-3330-13007	Recuperació paga extraord inària desembre 2012	0,00	1.018,85	1.018,85	1.018,76	1.018,76	1.018,76	0,00	0,09	
2015-D7-3349-13007	Recuperació paga extraord inària desembre 2012	0,00	550,15	550,15	550,10	550,10	550,10	0,00	0,05	
2015-D8-3400-13007	Recuperació paga extraord inària desembre 2012	0,00	609,47	609,47	609,41	609,41	609,41	0,00	0,06	
2015-D8-3410-13007	Recuperació paga extraord inària desembre 2012	0,00	418,04	418,04	418,00	418,00	418,00	0,00	0,04	
2015-D8-3420-13007	Recuperació paga extraord inària desembre 2012	0,00	1.612,67	1.612,67	1.612,56	1.612,56	1.612,56	0,00	0,11	
2015-E2-2410-13007	Recuperació paga extraord inària desembre 2012	0,00	2.490,20	2.490,20	2.489,99	2.489,99	2.489,99	0,00	0,21	
2015-E3-4300-13007	Recuperació paga extraord inària desembre 2012	0,00	801,19	801,19	801,13	801,13	801,13	0,00	0,06	
2015-E3-4312-13007	Recuperació paga extraord inària desembre 2012	0,00	476,80	476,80	476,76	476,76	476,76	0,00	0,04	
Partida	13007	0,00	45.478,33	45.478,33	45.474,69	45.474,69	45.474,69	0,00	3,64	
Partida	13700	CONTRIBUCIONS A PLANS FONS DE PENSIONS								

ESTAT DE LIQUIDACIÓ DEL PRESSUPOST

AJUNTAMENT DE CASTELLAR DEL VALLES

Exercici: 2015

I. LIQUIDACIÓ DEL PRESSUPOST DE DESPESES

Període de llistat des de: 01/01/2015 fins a: 31/12/2015

APLICACIÓ PRESSUPOSTÀRIA	DESCRIPCIÓ	CRÈDITS PRESSUPOSTARIS			DESPESES COMPR.	OBLIGACIONS RECONEGUDES NETES	PAGAMENTS	OBLIG. PEND. DE PAGAMENTS A DE DESEMBRÈ	ROMANENTS DE CRÈDIT
		INICIALS	MODIF.	DEFINITIUS					
2015-B4-9203-13700	Contribucions a plans i fons de pensions Administració i ge	1.000,00	0,00	1.000,00	0,00	0,00	0,00	0,00	1.000,00
Partida	13700	1.000,00	0,00	1.000,00	0,00	0,00	0,00	0,00	1.000,00
Partida	14300	ALTRE PERSONAL							
2015-A1-1510-14300	Altres personal Serveis generals d'urbanisme	0,00	0,00	0,00	23.540,11	23.540,11	23.540,11	0,00	-23.540,11
2015-A3-1530-14300	Altres personal Serveis generals de vies públiques	0,00	180.905,99	180.905,99	173.674,69	173.674,69	173.674,69	0,00	7.231,30
2015-B2-9200-14300	Altres personal Administració general	0,00	0,00	0,00	12.334,98	12.334,98	12.334,98	0,00	-12.334,98
2015-B4-9203-14300	Retribucions altres personal - Substitucions Administració i	24.000,00	0,00	24.000,00	9.710,84	9.710,84	9.710,84	0,00	14.289,16
2015-C1-3232-14300	Altres personal Func. centres docents ed. primària	0,00	0,00	0,00	376,58	376,58	376,58	0,00	-376,58
2015-C1-3261-14300	Retribucions altres personal Escola de música	4.872,37	0,00	4.872,37	10.616,98	10.616,98	10.616,98	0,00	-5.744,61
2015-E2-2410-14300	Altres personal Foment de l'ocupació	0,00	111.464,67	111.464,67	109.852,41	109.852,41	109.852,41	0,00	1.612,26
Partida	14300	28.872,37	292.370,66	321.243,03	340.106,59	340.106,59	340.106,59	0,00	-18.863,56
Partida	14301	ALTRE PERSONAL, PERSONAL EN PRACTIQUES							
2015-B4-9203-14301	Altres personal, personal en practiques Administració i gestió del personal	0,00	0,00	0,00	5.400,00	5.400,00	5.400,00	0,00	-5.400,00
Partida	14301	0,00	0,00	0,00	5.400,00	5.400,00	5.400,00	0,00	-5.400,00
Partida	15000	PRODUCTIVITAT							
2015-B4-9203-15000	Productivitat - Paga	74.000,00	0,00	74.000,00	64.964,55	64.964,55	64.964,55	0,00	9.035,45
Partida	15000	74.000,00	0,00	74.000,00	64.964,55	64.964,55	64.964,55	0,00	9.035,45

ESTAT DE LIQUIDACIÓ DEL PRESSUPOST

AJUNTAMENT DE CASTELLAR DEL VALLES

Exercici: 2015

I. LIQUIDACIÓ DEL PRESSUPOST DE DESPESES

Període de llistat des de: 01/01/2015 fins a: 31/12/2015

APLICACIÓ PRESSUPOSTÀRIA	DESCRIPCIÓ	CRÈDITS PRESSUPOSTARIS			DESPESES COMPR.	OBLIGACIONS RECONEGUDES NETES	PAGAMENTS	OBLIG. PEND. DE PAGAMENTS A DE DESEMBRÈ	ROMANENTS DE CRÈDIT
		INICIALS	MODIF.	DEFINITIUS					
Partida	15100	GRATIFICACIONS							
2015-B4-9203-15100	Gratificacions Administració i gestió del personal	0,00	2.580,00	2.580,00	7.680,00	7.680,00	7.680,00	0,00	-5.100,00
Partida	15100	0,00	2.580,00	2.580,00	7.680,00	7.680,00	7.680,00	0,00	-5.100,00
Partida	15200	ALTRES INCENTIUS AL RENDIMENT							
2015-B4-9203-15200	Altres incentius al rendiment Administració i gestió del pe	78.000,00	-928,51	77.071,49	65.840,36	65.840,36	65.840,36	0,00	11.231,13
Partida	15200	78.000,00	-928,51	77.071,49	65.840,36	65.840,36	65.840,36	0,00	11.231,13
Partida	16000	Seguretat social							
2015-B4-9203-16000	Seguretat Social Administració i gestió del personal	1.751.000,00	-36.421,67	1.714.578,33	1.714.578,33	1.714.578,33	1.714.578,33	0,00	0,00
Partida	16000	1.751.000,00	-36.421,67	1.714.578,33	1.714.578,33	1.714.578,33	1.714.578,33	0,00	0,00
Partida	16200	Formació i perfeccionament del personal							
2015-B4-9203-16200	Formació i perfeccionament del personal Administració i ges	5.000,00	0,00	5.000,00	6.273,40	6.273,40	6.039,40	234,00	-1.273,40
Partida	16200	5.000,00	0,00	5.000,00	6.273,40	6.273,40	6.039,40	234,00	-1.273,40
Partida	16209	Altres despeses socials							
2015-B4-9203-16209	Altres despeses socials - Ajudes conveni Administració i ge	50.000,00	0,00	50.000,00	73.958,61	71.193,44	71.193,44	0,00	-21.193,44
Partida	16209	50.000,00	0,00	50.000,00	73.958,61	71.193,44	71.193,44	0,00	-21.193,44
Partida	20200	ARRENDAMENTS D'EDIFICIS I ALTRES CONSTRUCCIONS							
2015-A1-1523-20200	Arrendaments d'edificis i altres construccions Accés a l'ha	5.500,00	0,00	5.500,00	22.975,83	17.389,60	17.389,60	0,00	-11.889,60
2015-B2-9201-20200	Arrendaments d'edificis i	17.000,00	0,00	17.000,00	20.381,85	20.381,85	15.017,52	5.364,33	-3.381,85

ESTAT DE LIQUIDACIÓ DEL PRESSUPOST

AJUNTAMENT DE CASTELLAR DEL VALLES

Exercici: 2015

I. LIQUIDACIÓ DEL PRESSUPOST DE DESPESES

Període de llistat des de: 01/01/2015 fins a: 31/12/2015

APLICACIÓ PRESSUPOSTÀRIA	DESCRIPCIÓ	CRÈDITS PRESSUPOSTARIS			DESPESES COMPR.	OBLIGACIONS RECONEGUDES NETES	PAGAMENTS	OBLIG. PEND. DE PAGAMENTS A DE DESEMBRÈ	ROMANENTS DE CRÈDIT
		INICIALS	MODIF.	DEFINITIUS					
Partida	20200	22.500,00	0,00	22.500,00	43.357,68	37.771,45	32.407,12	5.364,33	-15.271,45
Partida	20400	ARRENDAMENTS DE MATERIAL DE TRANSPORT							
2015-A3-1530-20400	Arrendaments de material de transport Serveis generals de vies públiques	0,00	0,00	0,00	12.537,22	10.837,17	10.837,17	0,00	-10.837,17
2015-B5-1321-20400	Arrendaments de material de transport Policia local	38.000,00	0,00	38.000,00	36.368,17	34.371,09	34.371,09	0,00	3.628,91
Partida	20400	38.000,00	0,00	38.000,00	48.905,39	45.208,26	45.208,26	0,00	-7.208,26
Partida	20500	ARRENDAMENTS DE MOBILIARI I EQUIP D'OFICINA							
2015-B2-9201-20500	Arrendaments de mobiliari i equip d'oficina Dependències mu	11.600,00	0,00	11.600,00	10.046,65	10.046,65	9.212,06	834,59	1.553,35
Partida	20500	11.600,00	0,00	11.600,00	10.046,65	10.046,65	9.212,06	834,59	1.553,35
Partida	20800	ARRENDAMENTS D'UN ALTRE IMMOBILITZAT MATERIAL							
2015-A3-1530-20800	Arrendaments d'un altre immobilitzat material Serveis generals de vies públiques	0,00	0,00	0,00	26.683,64	25.013,84	15.575,84	9.438,00	-25.013,84
2015-B2-9201-20800	Arrendaments d'altre immobilitzat material Dependències mun	3.000,00	0,00	3.000,00	2.831,40	2.831,40	2.831,40	0,00	168,60
Partida	20800	3.000,00	0,00	3.000,00	29.515,04	27.845,24	18.407,24	9.438,00	-24.845,24
Partida	20900	CANONS							
2015-D7-3300-20900	Cànons Serveis generals de cultura	5.000,00	0,00	5.000,00	8.150,27	8.150,27	3.607,37	4.542,90	-3.150,27
Partida	20900	5.000,00	0,00	5.000,00	8.150,27	8.150,27	3.607,37	4.542,90	-3.150,27
Partida	21000	CONSERVACIO VIALITAT							
2015-A3-1533-21000	Rep., mant. i conserv.	10.000,00	23.000,00	33.000,00	25.512,66	25.512,66	9.227,27	16.285,39	7.487,34
2015-A3-1651-21000	Rep., mant. i conserv.	0,00	0,00	0,00	293.233,17	293.233,16	244.937,82	48.295,34	-293.233,16

ESTAT DE LIQUIDACIÓ DEL PRESSUPOST

AJUNTAMENT DE CASTELLAR DEL VALLES

Exercici: 2015

I. LIQUIDACIÓ DEL PRESSUPOST DE DESPESES

Període de llistat des de: 01/01/2015 fins a: 31/12/2015

APLICACIÓ PRESSUPOSTÀRIA	DESCRIPCIÓ	CRÈDITS PRESSUPOSTARIS			DESPESES COMPR.	OBLIGACIONS RECONEGUDES NETES	PAGAMENTS	OBLIG. PEND. DE PAGAMENTS A DE DESEMBRÈ	ROMANENTS DE CRÈDIT
		INICIALS	MODIF.	DEFINITIUS					
2015-A3-1711-21000	Rep., mant. i conserv. infraestructura i béns nat. Parcs i	6.800,00	0,00	6.800,00	3.893,32	3.893,32	2.449,30	1.444,02	2.906,68
Partida	21000	16.800,00	23.000,00	39.800,00	322.639,15	322.639,14	256.614,39	66.024,75	-282.839,14
Partida	21200	REP., MANT. I CONSERV. EDIFICIS I ALTRES CONSTRUCCIONS							
2015-A3-1530-21200	Rep., mant. i conserv. infraestructura i béns nat. Serveis generals de vies públiques	0,00	160.451,85	160.451,85	13.717,82	13.717,82	8.263,54	5.454,28	146.734,03
2015-A3-4312-21200	Rep., mant. i conserv. edificis i altres construcc. Mercats	12.000,00	21.310,00	33.310,00	30.673,62	30.673,62	14.277,75	16.395,87	2.636,38
2015-A3-9201-21200	Rep., mant. i conserv. edificis i altres construcc. Dependè	110.700,00	60.000,00	170.700,00	147.855,95	146.464,42	112.325,03	34.139,39	24.235,58
2015-C1-3200-21200	Rep., mant. i conserv. edificis i altres construcc. Serveis	25.000,00	0,00	25.000,00	43.508,44	39.578,19	29.160,83	10.417,36	-14.578,19
2015-C8-2315-21200	Rep., mant. i conserv. edificis i altres construcc. Assistèn	7.200,00	0,00	7.200,00	4.301,29	4.301,29	4.127,66	173,63	2.898,71
2015-D7-3330-21200	Rep., mant. i conserv. edificis i altres construcc. Equipam	13.000,00	0,00	13.000,00	25.844,45	25.844,45	24.449,72	1.394,73	-12.844,45
2015-D8-3420-21200	Rep., mant. i conserv. edificis i altres construcc. Instal_	48.000,00	7.150,23	55.150,23	55.300,15	55.300,15	47.264,54	8.035,61	-149,92
Partida	21200	215.900,00	248.912,08	464.812,08	321.201,72	315.879,94	239.869,07	76.010,87	148.932,14
Partida	21300	REP., MANT. I CONSERV. MAQ., INSTAL.LAC. I UTILLATGE							
2015-A3-1530-21300	Rep., mant. i conserv. maq., instal.lac. i utillatge Servei	20.000,00	0,00	20.000,00	21.602,45	20.710,68	18.380,65	2.330,03	-710,68
2015-A3-9201-21300	Rep., mant. i conserv.	0,00	0,00	0,00	4.445,24	4.445,24	4.049,57	395,67	-4.445,24

ESTAT DE LIQUIDACIÓ DEL PRESSUPOST

AJUNTAMENT DE CASTELLAR DEL VALLES

Exercici: 2015

I. LIQUIDACIÓ DEL PRESSUPOST DE DESPESES

Període de llistat des de: 01/01/2015 fins a: 31/12/2015

APLICACIÓ PRESSUPOSTÀRIA	DESCRIPCIÓ	CRÈDITS PRESSUPOSTARIS			DESPESES COMPR.	OBLIGACIONS RECONEGUDES NETES	PAGAMENTS	OBLIG. PEND. DE PAGAMENTS A DE DESEMBRÈ	ROMANENTS DE CRÈDIT
		INICIALS	MODIF.	DEFINITIUS					
2015-B5-1331-21300	Rep., mant. i conserv. maq., instal·lac. i utilatge Ordena	5.000,00	0,00	5.000,00	1.565,62	1.565,62	0,00	1.565,62	3.434,38
2015-D7-3330-21300	Rep., mant. i conserv. maq., instal·lac. i utilatge Equipa	1.000,00	0,00	1.000,00	127,05	127,05	127,05	0,00	872,95
Partida	21300	26.000,00	0,00	26.000,00	27.740,36	26.848,59	22.557,27	4.291,32	-848,59
Partida	21400	REP., MANT. I CONSERV. ELEMENTS DE TRANSPORT							
2015-A3-1530-21400	Rep., mant. i conserv. elements de transport Serveis genera	14.500,00	0,00	14.500,00	21.473,68	21.473,68	18.754,74	2.718,94	-6.973,68
2015-B5-1321-21400	Rep., mant. i conserv. elements de transport Policia local	10.000,00	0,00	10.000,00	7.367,48	7.367,48	2.780,42	4.587,06	2.632,52
Partida	21400	24.500,00	0,00	24.500,00	28.841,16	28.841,16	21.535,16	7.306,00	-4.341,16
Partida	21500	REP., MANT. I CONSERV. MOBILIARI I EQUIP D'OFICINA							
2015-B2-9201-21500	Rep., mant. i conserv. mobiliari i equip d'oficina Dependèn	14.500,00	0,00	14.500,00	15.250,15	8.020,18	5.862,98	2.157,20	6.479,82
Partida	21500	14.500,00	0,00	14.500,00	15.250,15	8.020,18	5.862,98	2.157,20	6.479,82
Partida	21600	REP., MANT. I CONSERV. EQUIPS PER A PROCESSOS D'INFORMACIO							
2015-B2-4921-21600	Rep., mant. i conserv. equips proc. informació Technologies	105.000,00	0,00	105.000,00	101.203,79	101.203,79	85.453,22	15.750,57	3.796,21
Partida	21600	105.000,00	0,00	105.000,00	101.203,79	101.203,79	85.453,22	15.750,57	3.796,21
Partida	22000	Ordinari no inventariable							
2015-B2-9200-22000	Material oficina no inventariable Administració general	18.000,00	0,00	18.000,00	23.986,91	23.986,91	19.972,08	4.014,83	-5.986,91
Partida	22000	18.000,00	0,00	18.000,00	23.986,91	23.986,91	19.972,08	4.014,83	-5.986,91
Partida	22001	Prensa, revistes, llibres i altres publicacions							

ESTAT DE LIQUIDACIÓ DEL PRESSUPOST

AJUNTAMENT DE CASTELLAR DEL VALLES

Exercici: 2015

I. LIQUIDACIÓ DEL PRESSUPOST DE DESPESES

Període de llistat des de: 01/01/2015 fins a: 31/12/2015

APLICACIÓ PRESSUPOSTÀRIA	DESCRIPCIÓ	CRÈDITS PRESSUPOSTARIS			DESPESES COMPR.	OBLIGACIONS RECONEGUDES NETES	PAGAMENTS	OBLIG. PEND. DE PAGAMENTS A DE DESEMBRÈ	ROMANENTS DE CRÈDIT
		INICIALS	MODIF.	DEFINITIUS					
2015-B2-9200-22001	Premsa, revistes, llibres i altres publicacions Administrac	7.300,00	0,00	7.300,00	7.494,29	7.494,29	6.772,45	721,84	-194,29
2015-D7-3321-22001	Premsa, revistes, llibres i altres publicacions Bibliote que	8.000,00	0,00	8.000,00	8.371,69	8.371,69	6.653,37	1.718,32	-371,69
Partida	22001	15.300,00	0,00	15.300,00	15.865,98	15.865,98	13.425,82	2.440,16	-565,98
Partida	22100	Energia elèctrica							
2015-B2-1651-22100	Energia elèctrica Enllumen at públic	387.000,00	6.000,00	393.000,00	382.269,10	382.269,10	321.022,18	61.246,92	10.730,90
2015-B2-2310-22100	Energia elèctrica Serveis generals d'atenció social primària	9.000,00	6.900,00	15.900,00	16.944,41	16.944,41	8.924,10	8.020,31	-1.044,41
2015-B2-2410-22100	Energia elèctrica Foment de l'ocupació	140.000,00	0,00	140.000,00	126.029,91	126.029,91	107.525,78	18.504,13	13.970,09
2015-B2-3232-22100	Energia elèctrica Func. centres docents ed. primària	73.500,00	0,00	73.500,00	53.213,74	53.213,74	39.813,07	13.400,67	20.286,26
2015-B2-3300-22100	Energia elèctrica Serveis generals de cultura	70.000,00	0,00	70.000,00	51.521,65	51.521,65	47.283,95	4.237,70	18.478,35
2015-B2-3420-22100	Energia elèctrica Instal·lacions esportives	90.000,00	0,00	90.000,00	88.188,21	88.188,21	74.125,77	14.062,44	1.811,79
2015-B2-9201-22100	Energia elèctrica Dependències municipals	110.000,00	0,00	110.000,00	76.896,88	76.896,88	67.778,53	9.118,35	33.103,12
Partida	22100	879.500,00	12.900,00	892.400,00	795.063,90	795.063,90	666.473,38	128.590,52	97.336,10
Partida	22101	Aigua							
2015-A2-1701-22101	Aigua Medi ambient urbà	1.780,00	0,00	1.780,00	1.760,00	1.760,00	1.760,00	0,00	20,00
Partida	22101	1.780,00	0,00	1.780,00	1.760,00	1.760,00	1.760,00	0,00	20,00
Partida	22102	Gas							
2015-B2-2410-22102	Gas Foment de l'ocupació	8.500,00	0,00	8.500,00	7.415,74	7.415,74	7.309,88	105,86	1.084,26

ESTAT DE LIQUIDACIÓ DEL PRESSUPOST

AJUNTAMENT DE CASTELLAR DEL VALLES

Exercici: 2015

I. LIQUIDACIÓ DEL PRESSUPOST DE DESPESES

Període de llistat des de: 01/01/2015 fins a: 31/12/2015

APLICACIÓ PRESSUPOSTÀRIA	DESCRIPCIÓ	CRÈDITS PRESSUPOSTARIS			DESPESES COMPR.	OBLIGACIONS RECONEGUDES NETES	PAGAMENTS	OBLIG. PEND. DE PAGAMENTS A DE DESEMBRÈ	ROMANENTS DE CRÈDIT
		INICIALS	MODIF.	DEFINITIUS					
2015-B2-3232-22102	Gas Func. centres docents ed. primària	92.000,00	-2.959,07	89.040,93	65.039,32	65.039,32	63.825,07	1.214,25	24.001,61
2015-B2-3300-22102	Gas Serveis generals de cultura	8.500,00	0,00	8.500,00	4.310,06	4.310,06	4.310,06	0,00	4.189,94
2015-B2-3420-22102	Gas Instal·lacions esportives	57.000,00	0,00	57.000,00	25.717,34	25.717,34	24.576,29	1.141,05	31.282,66
2015-B2-4312-22102	Gas Mercats, places i llotges	25.100,00	-6.300,00	18.800,00	17.371,84	17.371,84	16.572,72	799,12	1.428,16
2015-B2-9201-22102	Gas Dependències municipals	1.500,00	0,00	1.500,00	823,28	823,28	823,28	0,00	676,72
Partida	22102	192.600,00	-9.259,07	183.340,93	120.677,58	120.677,58	117.417,30	3.260,28	62.663,35
Partida	22103	Combustibles i carburants							
2015-B2-1530-22103	Combustibles i carburants Serveis generals de vies públiques	48.000,00	0,00	48.000,00	43.225,59	43.225,59	39.117,27	4.108,32	4.774,41
2015-B2-9202-22103	Combustibles i carburants Parc mòbil	18.000,00	0,00	18.000,00	7.900,07	7.900,07	7.900,07	0,00	10.099,93
Partida	22103	66.000,00	0,00	66.000,00	51.125,66	51.125,66	47.017,34	4.108,32	14.874,34
Partida	22104	Vestuari							
2015-A3-1530-22104	Vestuari Serveis generals de vies públiques	0,00	0,00	0,00	6.363,09	6.363,09	6.363,09	0,00	-6.363,09
2015-B4-9203-22104	Vestuari Administració i gestió del personal	14.700,00	0,00	14.700,00	15.811,64	15.811,64	6.849,56	8.962,08	-1.111,64
2015-B5-1321-22104	Vestuari Policia local	20.000,00	7.000,00	27.000,00	28.793,11	28.793,11	5.301,75	23.491,36	-1.793,11
Partida	22104	34.700,00	7.000,00	41.700,00	50.967,84	50.967,84	18.514,40	32.453,44	-9.267,84
Partida	22199	Altres subministres							
2015-A2-1700-22199	Altres subministraments Serveis generals de medi	1.500,00	0,00	1.500,00	137,63	137,63	137,63	0,00	1.362,37
2015-A3-1530-22199	Altres subministraments	54.500,00	0,00	54.500,00	92.579,20	92.579,20	80.924,35	11.654,85	-38.079,20

ESTAT DE LIQUIDACIÓ DEL PRESSUPOST

AJUNTAMENT DE CASTELLAR DEL VALLES

Exercici: 2015

I. LIQUIDACIÓ DEL PRESSUPOST DE DESPESES

Període de llistat des de: 01/01/2015 fins a: 31/12/2015

APLICACIÓ PRESSUPOSTÀRIA	DESCRIPCIÓ	CRÈDITS PRESSUPOSTARIS			DESPESES COMPR.	OBLIGACIONS RECONEGUDES NETES	PAGAMENTS	OBLIG. PEND. DE PAGAMENTS A DE DESEMBRÈ	ROMANENTS DE CRÈDIT
		INICIALS	MODIF.	DEFINITIUS					
2015-A3-1533-22199	Altres subministraments Infraestructures viàries	38.000,00	67.016,80	105.016,80	91.314,75	91.314,75	74.534,63	16.780,12	13.702,05
2015-C5-3342-22199	Altres subministraments Promoció i serveis a la joventut	6.600,00	0,00	6.600,00	6.892,60	6.892,60	6.892,60	0,00	-292,60
2015-D2-4910-22199	Altres subministraments Mitjans de comunicació	1.900,00	0,00	1.900,00	330,85	330,85	330,85	0,00	1.569,15
2015-D8-3400-22199	Altres subministraments Serveis generals d'esports	1.500,00	0,00	1.500,00	363,54	363,54	363,54	0,00	1.136,46
2015-E2-2410-22199	Altres subministraments Foment de l'ocupació	30.000,00	0,00	30.000,00	6.688,84	6.688,84	6.688,84	0,00	23.311,16
Partida	22199	134.000,00	67.016,80	201.016,80	198.307,41	198.307,41	169.872,44	28.434,97	2.709,39
Partida	22200	Serveis de telecomunicacions							
2015-B2-9200-22200	Serveis de telecomunicacions Administració general	50.000,00	0,00	50.000,00	74.000,00	53.763,78	47.370,05	6.393,73	-3.763,78
Partida	22200	50.000,00	0,00	50.000,00	74.000,00	53.763,78	47.370,05	6.393,73	-3.763,78
Partida	22201	Postals							
2015-B2-9200-22201	Postals Administració general	12.000,00	0,00	12.000,00	26.322,00	26.322,00	20.249,20	6.072,80	-14.322,00
Partida	22201	12.000,00	0,00	12.000,00	26.322,00	26.322,00	20.249,20	6.072,80	-14.322,00
Partida	22299	Altres despeses en comunicacions							
2015-B2-9200-22299	Altres despeses en comunicacions Administració general	18.000,00	0,00	18.000,00	0,00	0,00	0,00	0,00	18.000,00
Partida	22299	18.000,00	0,00	18.000,00	0,00	0,00	0,00	0,00	18.000,00
Partida	22300	TRANSPORTS							
2015-A4-4412-22300	Transports Altre transport	65.500,00	-195,00	65.305,00	65.222,90	65.222,90	53.210,32	12.012,58	82,10
2015-C8-2315-22300	Transports Assistència	1.000,00	0,00	1.000,00	971,30	971,30	971,30	0,00	28,70

ESTAT DE LIQUIDACIÓ DEL PRESSUPOST

AJUNTAMENT DE CASTELLAR DEL VALLES

Exercici: 2015

I. LIQUIDACIÓ DEL PRESSUPOST DE DESPESES

Període de llistat des de: 01/01/2015 fins a: 31/12/2015

APLICACIÓ PRESSUPOSTÀRIA	DESCRIPCIÓ	CRÈDITS PRESSUPOSTARIS			DESPESES COMPR.	OBLIGACIONS RECONEGUDES NETES	PAGAMENTS	OBLIG. PEND. DE PAGAMENTS A DE DESEMBRÈ	ROMANENTS DE CRÈDIT
		INICIALS	MODIF.	DEFINITIUS					
Partida	22300	66.500,00	-195,00	66.305,00	66.194,20	66.194,20	54.181,62	12.012,58	110,80
Partida	22400	PRIMES D'ASSEGURANCES							
2015-B2-9200-22400	Primes d'assegurances Administració general	92.000,00	0,00	92.000,00	93.484,09	91.448,17	77.356,03	14.092,14	551,83
2015-C1-3263-22400	Primes d'assegurances Ludoteca	400,00	0,00	400,00	0,00	0,00	0,00	0,00	400,00
2015-D8-3410-22400	Primes d'assegurances Promoció i foment de l'esport	2.500,00	0,00	2.500,00	810,00	810,00	810,00	0,00	1.690,00
2015-E1-2411-22400	Primes d'assegurances Dispositiu local d'inserció	1.000,00	0,00	1.000,00	0,00	0,00	0,00	0,00	1.000,00
2015-E2-2410-22400	Primes d'assegurances Foment de l'ocupació	1.000,00	0,00	1.000,00	0,00	0,00	0,00	0,00	1.000,00
Partida	22400	96.900,00	0,00	96.900,00	94.294,09	92.258,17	78.166,03	14.092,14	4.641,83
Partida	22500	Tributs estatals							
2015-A1-1510-22500	Tributs estatals Serveis generals d'urbanisme	0,00	0,00	0,00	4.522,02	4.522,02	0,00	4.522,02	-4.522,02
2015-A3-9201-22500	Tributs estatals Dependències municipals	0,00	0,00	0,00	53,38	53,38	53,38	0,00	-53,38
2015-B2-9200-22500	Tributs estatals Administració general	0,00	0,00	0,00	1.047,54	1.047,54	1.047,54	0,00	-1.047,54
2015-D2-4910-22500	Tributs estatals Mitjans de comunicació	100,00	0,00	100,00	100,00	100,00	100,00	0,00	0,00
Partida	22500	100,00	0,00	100,00	5.722,94	5.722,94	1.200,92	4.522,02	-5.622,94
Partida	22501	Tributs de les comunitats autònomes							
2015-A2-1700-22501	Tributs de les comunitats autònomes Serveis generals de medi ambient	0,00	0,00	0,00	22,69	22,69	22,69	0,00	-22,69
2015-A3-9201-22501	Tributs de les comunitats	58.000,00	0,00	58.000,00	76.600,99	76.600,99	47.152,52	29.448,47	-18.600,99

ESTAT DE LIQUIDACIÓ DEL PRESSUPOST

AJUNTAMENT DE CASTELLAR DEL VALLES

Exercici: 2015

I. LIQUIDACIÓ DEL PRESSUPOST DE DESPESES

Període de llistat des de: 01/01/2015 fins a: 31/12/2015

APLICACIÓ PRESSUPOSTÀRIA	DESCRIPCIÓ	CRÈDITS PRESSUPOSTARIS			DESPESES COMPR.	OBLIGACIONS RECONEGUDES NETES	PAGAMENTS	OBLIG. PEND. DE PAGAMENTS A DE DESEMBRÈ	ROMANENTS DE CRÈDIT
		INICIALS	MODIF.	DEFINITIUS					
2015-B2-9200-22501	Tributs de les comunitats autònomes Administració general	0,00	0,00	0,00	6.700,00	6.700,00	6.280,00	420,00	-6.700,00
2015-C2-3111-22501	Tributs de les comunitats autònomes	0,00	0,00	0,00	90,35	90,35	90,35	0,00	-90,35
Partida	22501	58.000,00	0,00	58.000,00	83.414,03	83.414,03	53.545,56	29.868,47	-25.414,03
Partida	22502	Tributs de les entitats locals							
2015-B2-9200-22502	Tributs de les entitats locals Administració general	0,00	0,00	0,00	11.246,10	11.246,10	10.811,50	434,60	-11.246,10
Partida	22502	0,00	0,00	0,00	11.246,10	11.246,10	10.811,50	434,60	-11.246,10
Partida	22601	Atencions protocol·làries i representatives							
2015-B2-9200-22601	Atencions protocol·làries i representatives Administració g	1.000,00	0,00	1.000,00	4.339,72	4.339,72	3.767,84	571,88	-3.339,72
Partida	22601	1.000,00	0,00	1.000,00	4.339,72	4.339,72	3.767,84	571,88	-3.339,72
Partida	22603	Publicació en diaris oficials							
2015-B2-9200-22603	Publicació en diaris oficials Administració general	15.000,00	9.273,54	24.273,54	5.279,90	5.279,90	5.279,90	0,00	18.993,64
Partida	22603	15.000,00	9.273,54	24.273,54	5.279,90	5.279,90	5.279,90	0,00	18.993,64
Partida	22604	Jurídics, contenciosos							
2015-B2-9204-22604	Jurídics, contenciosos Defensa jurídica	30.000,00	0,00	30.000,00	5.352,59	5.352,59	5.352,59	0,00	24.647,41
Partida	22604	30.000,00	0,00	30.000,00	5.352,59	5.352,59	5.352,59	0,00	24.647,41
Partida	22609	Activitats culturals i esportives							
2015-D7-3340-22609	Activitats culturals i esportives Arts escèniques	37.000,00	0,00	37.000,00	18.720,50	18.720,50	18.720,50	0,00	18.279,50
2015-D7-3343-22609	Activitats culturals i	8.000,00	0,00	8.000,00	7.115,61	7.115,61	7.115,61	0,00	884,39

ESTAT DE LIQUIDACIÓ DEL PRESSUPOST

AJUNTAMENT DE CASTELLAR DEL VALLES

Exercici: 2015

I. LIQUIDACIÓ DEL PRESSUPOST DE DESPESES

Període de llistat des de: 01/01/2015 fins a: 31/12/2015

APLICACIÓ PRESSUPOSTÀRIA	DESCRIPCIÓ	CRÈDITS PRESSUPOSTARIS			DESPESES COMPR.	OBLIGACIONS RECONEGUDES NETES	PAGAMENTS	OBLIG. PEND. DE PAGAMENTS A DE DESEMBRÈ	ROMANENTS DE CRÈDIT
		INICIALS	MODIF.	DEFINITIUS					
2015-D7-3344-22609	Activitats culturals i esportives Concerts Palau Tolrà	10.000,00	0,00	10.000,00	9.914,20	9.914,20	9.914,20	0,00	85,80
2015-D7-3345-22609	Activitats culturals i esportives Cinema	20.000,00	0,00	20.000,00	18.803,36	18.803,36	10.609,24	8.194,12	1.196,64
2015-D7-3349-22609	Activitats culturals i esportives Altres serveis de promoció	16.200,00	0,00	16.200,00	12.953,14	12.953,14	9.475,55	3.477,59	3.246,86
2015-D7-3380-22609	Activitats culturals i esportives Festes populars i celebra	160.000,00	0,00	160.000,00	153.572,90	148.200,89	135.178,47	13.022,42	11.799,11
2015-D8-3410-22609	Activitats culturals i esportives Promoció i foment de l'es	11.100,00	0,00	11.100,00	8.259,06	8.259,06	7.040,81	1.218,25	2.840,94
Partida	22609	262.300,00	0,00	262.300,00	229.338,77	223.966,76	198.054,38	25.912,38	38.333,24
Partida	22699	Altres despeses diverses							
2015-A1-1510-22699	Altres despeses diverses Serveis generals d'urbani sme	1.000,00	0,00	1.000,00	3.677,52	3.677,52	2.770,02	907,50	-2.677,52
2015-A1-1523-22699	Altres despeses diverses Accés a l'habitatge	30.100,00	0,00	30.100,00	556,60	556,60	556,60	0,00	29.543,40
2015-A2-1350-22699	Altres despeses diverses Serveis generals de protecció civil	900,00	0,00	900,00	0,00	0,00	0,00	0,00	900,00
2015-A2-1700-22699	Altres despeses diverses Serveis generals de medi ambient	200,00	0,00	200,00	1.132,39	1.132,39	1.132,39	0,00	-932,39
2015-A3-9201-22699	Altres despeses diverses Dependències municipals	8.000,00	0,00	8.000,00	1.137,63	1.137,63	1.137,63	0,00	6.862,37
2015-A4-4412-22699	Altres despeses diverses Altre transport de viatgers	5.000,00	-4.500,00	500,00	0,00	0,00	0,00	0,00	500,00
2015-B1-9310-22699	Altres despeses diverses	10.000,00	0,00	10.000,00	7.034,03	7.034,03	7.034,03	0,00	2.965,97
2015-B2-1350-22699	Altres despeses diverses	5.000,00	0,00	5.000,00	0,00	0,00	0,00	0,00	5.000,00

ESTAT DE LIQUIDACIÓ DEL PRESSUPOST

AJUNTAMENT DE CASTELLAR DEL VALLES

Exercici: 2015

I. LIQUIDACIÓ DEL PRESSUPOST DE DESPESES

Període de llistat des de: 01/01/2015 fins a: 31/12/2015

APLICACIÓ PRESSUPOSTÀRIA	DESCRIPCIÓ	CRÈDITS PRESSUPOSTARIS			DESPESES COMPR.	OBLIGACIONS RECONEGUDES NETES	PAGAMENTS	OBLIG. PEND. DE PAGAMENTS A DE DESEMBRÈ	ROMANENTS DE CRÈDIT
		INICIALS	MODIF.	DEFINITIUS					
2015-B2-3322-22699	Altres despeses diverses Arxius	1.500,00	0,00	1.500,00	837,06	837,06	837,06	0,00	662,94
2015-B2-9200-22699	Altres despeses diverses Administració general	2.000,00	9.225,49	11.225,49	15.228,33	15.228,33	14.911,95	316,38	-4.002,84
2015-B2-9206-22699	Altres despeses diverses Jutjat de Pau	1.000,00	0,00	1.000,00	449,48	449,48	309,50	139,98	550,52
2015-B4-9203-22699	Altres despeses diverses Administració i gestió del personal	9.000,00	0,00	9.000,00	278,00	278,00	278,00	0,00	8.722,00
2015-B5-1321-22699	Altres despeses diverses Policia local	14.700,00	0,00	14.700,00	15.459,02	15.459,02	10.015,40	5.443,62	-759,02
2015-C1-3264-22699	Altres despeses diverses Projecte educatiu de ciutat	7.500,00	0,00	7.500,00	2.784,18	2.784,18	226,88	2.557,30	4.715,82
2015-C1-3269-22699	Altres despeses diverses Altres serveis complementaris d'ed	49.000,00	-30.000,00	19.000,00	12.724,54	12.724,54	6.815,60	5.908,94	6.275,46
2015-C10-2317-22699	Altres despeses diverses Igualtat d'oportunitats entre done	20.000,00	0,00	20.000,00	2.926,03	2.926,03	2.617,03	309,00	17.073,97
2015-C2-3111-22699	Altres despeses diverses Protecció de la salut	38.500,00	26.500,00	65.000,00	41.840,53	37.457,07	17.370,64	20.086,43	27.542,93
2015-C2-3112-22699	Altres despeses diverses Promoció de la salut	27.000,00	0,00	27.000,00	28.787,64	25.358,64	20.990,38	4.368,26	1.641,36
2015-C2-3119-22699	Altres despeses diverses Altres serveis de salut pública	49.500,00	0,00	49.500,00	64.273,40	64.248,40	48.134,32	16.114,08	-14.748,40
2015-C8-2315-22699	Altres despeses diverses Assistència social a gent gran	3.000,00	0,00	3.000,00	3.858,00	3.858,00	3.343,00	515,00	-858,00
2015-C9-9205-22699	Altres despeses diverses Cooperació al desenvolupament	200,00	0,00	200,00	0,00	0,00	0,00	0,00	200,00
2015-D2-4910-22699	Altres despeses diverses	111.000,00	1.530,00	112.530,00	44.907,64	43.922,70	30.815,49	13.107,21	68.607,30

ESTAT DE LIQUIDACIÓ DEL PRESSUPOST

AJUNTAMENT DE CASTELLAR DEL VALLES

Exercici: 2015

I. LIQUIDACIÓ DEL PRESSUPOST DE DESPESES

Període de llistat des de: 01/01/2015 fins a: 31/12/2015

APLICACIÓ PRESSUPOSTÀRIA	DESCRIPCIÓ	CRÈDITS PRESSUPOSTARIS			DESPESES COMPR.	OBLIGACIONS RECONEGUDES NETES	PAGAMENTS	OBLIG. PEND. DE PAGAMENTS A DE DESEMBRÈ	ROMANENTS DE CRÈDIT
		INICIALS	MODIF.	DEFINITIUS					
2015-D3-9240-22699	Altres despeses diverses Participació ciutadana	5.000,00	0,00	5.000,00	610,97	610,97	300,00	310,97	4.389,03
2015-D7-3321-22699	Altres despeses diverses Biblioteques públiques	7.000,00	0,00	7.000,00	6.319,75	6.319,75	6.235,01	84,74	680,25
2015-D7-3341-22699	Altres despeses diverses Música	6.000,00	0,00	6.000,00	7.786,69	7.786,69	468,61	7.318,08	-1.786,69
2015-E1-2411-22699	Altres despeses diverses Dispositiu local d'inserció	5.000,00	0,00	5.000,00	1.791,18	1.791,18	1.791,18	0,00	3.208,82
2015-E1-4920-22699	Altres despeses diverses Gestió del coneixement	3.000,00	0,00	3.000,00	1.548,86	1.548,86	1.548,86	0,00	1.451,14
2015-E2-2410-22699	Altres despeses diverses Foment de l'ocupació	1.000,00	0,00	1.000,00	0,00	0,00	0,00	0,00	1.000,00
2015-E3-4310-22699	Altres despeses diverses Serveis generals de comerç	200,00	0,00	200,00	0,00	0,00	0,00	0,00	200,00
2015-E3-4312-22699	Altres despeses diverses	0,00	5.605,20	5.605,20	6.405,20	6.405,20	6.405,20	0,00	-800,00
2015-E3-4330-22699	Altres despeses diverses Desenvolupament empresarial	5.400,00	0,00	5.400,00	4.578,48	4.578,48	1.645,07	2.933,41	821,52
2015-E4-4320-22699	Altres despeses diverses Informació i promoció turística	32.000,00	755,00	32.755,00	32.741,62	32.741,62	21.118,63	11.622,99	13,38
Partida	22699	458.700,00	9.115,69	467.815,69	309.674,77	300.852,37	208.808,48	92.043,89	166.963,32
Partida	22700	Neteja i toaleta							
2015-B2-1530-22700	Neteja i condicionament Serveis generals de vies públiques	5.100,00	0,00	5.100,00	4.634,85	4.634,85	4.213,51	421,34	465,15
2015-B2-2310-22700	Neteja i condicionament Serveis generals d'atenció social p	3.900,00	0,00	3.900,00	3.476,11	3.476,11	3.160,10	316,01	423,89
2015-B2-3232-22700	Neteja i condicionament	430.000,00	-35.000,00	395.000,00	385.115,28	385.115,28	350.104,79	35.010,49	9.884,72
2015-B2-3300-22700	Neteja i condicionament	101.000,00	0,00	101.000,00	91.046,25	91.046,25	80.113,33	10.932,92	9.953,75

ESTAT DE LIQUIDACIÓ DEL PRESSUPOST

AJUNTAMENT DE CASTELLAR DEL VALLES

Exercici: 2015

I. LIQUIDACIÓ DEL PRESSUPOST DE DESPESES

Període de llistat des de: 01/01/2015 fins a: 31/12/2015

APLICACIÓ PRESSUPOSTÀRIA	DESCRIPCIÓ	CRÈDITS PRESSUPOSTARIS			DESPESES COMPR.	OBLIGACIONS RECONEGUDES NETES	PAGAMENTS	OBLIG. PEND. DE PAGAMENTS A DE DESEMBRÈ	ROMANENTS DE CRÈDIT
		INICIALS	MODIF.	DEFINITIUS					
2015-B2-3342-22700	Neteja i condicionament Promoció i serveis a la joventut	3.900,00	0,00	3.900,00	3.476,11	3.476,11	3.160,10	316,01	423,89
2015-B2-3420-22700	Neteja i condicionament Instal·lacions esportives	115.500,00	0,00	115.500,00	103.895,55	103.895,55	94.450,50	9.445,05	11.604,45
2015-B2-9201-22700	Neteja i condicionament Dependències municipals	65.000,00	0,00	65.000,00	58.050,87	58.050,87	52.819,22	5.231,65	6.949,13
Partida	22700	724.400,00	-35.000,00	689.400,00	649.695,02	649.695,02	588.021,55	61.673,47	39.704,98
Partida	22701	Seguretat							
2015-A2-1350-22701	Seguretat Serveis generals de protecció civil	2.000,00	0,00	2.000,00	1.934,39	1.934,39	0,00	1.934,39	65,61
Partida	22701	2.000,00	0,00	2.000,00	1.934,39	1.934,39	0,00	1.934,39	65,61
Partida	22705	Processos electorals							
2015-B2-9241-22705	Processos electorals Eleccions	5.000,00	4.200,00	9.200,00	2.779,73	2.779,73	2.216,43	563,30	6.420,27
Partida	22705	5.000,00	4.200,00	9.200,00	2.779,73	2.779,73	2.216,43	563,30	6.420,27
Partida	22706	Estudis i treballs tècnics							
2015-A1-1510-22706	Estudis i treballs tècnics Serveis generals d'urbani sme	70.000,00	0,00	70.000,00	45.208,34	44.012,86	34.919,71	9.093,15	25.987,14
2015-A2-1701-22706	Estudis i treballs tècnics Medi ambient urbà	2.000,00	0,00	2.000,00	1.957,65	1.957,65	42,35	1.915,30	42,35
2015-B4-9203-22706	Estudis i treballs tècnics Administració i gestió del perso	9.000,00	0,00	9.000,00	0,00	0,00	0,00	0,00	9.000,00
2015-C8-2315-22706	Estudis i treballs tècnics Assistència social a gent gran	3.800,00	0,00	3.800,00	4.928,00	4.928,00	4.168,00	760,00	-1.128,00
2015-D2-4910-22706	Estudis i treballs tècnics	30.450,00	0,00	30.450,00	34.588,95	33.208,95	26.332,45	6.876,50	-2.758,95
2015-E1-2411-22706	Estudis i treballs tècnics	39.000,00	0,00	39.000,00	35.119,87	32.374,52	26.952,80	5.421,72	6.625,48

ESTAT DE LIQUIDACIÓ DEL PRESSUPOST

AJUNTAMENT DE CASTELLAR DEL VALLES

Exercici: 2015

I. LIQUIDACIÓ DEL PRESSUPOST DE DESPESES

Període de llistat des de: 01/01/2015 fins a: 31/12/2015

APLICACIÓ PRESSUPOSTÀRIA	DESCRIPCIÓ	CRÈDITS PRESSUPOSTARIS			DESPESES COMPR.	OBLIGACIONS RECONEGUDES NETES	PAGAMENTS	OBLIG. PEND. DE PAGAMENTS A DE DESEMBRÈ	ROMANENTS DE CRÈDIT
		INICIALS	MODIF.	DEFINITIUS					
2015-E1-4330-22706	Estudis i treballs tècnics Desenvolupament empresarial	10.000,00	-9.500,00	500,00	0,00	0,00	0,00	0,00	500,00
2015-E1-4920-22706	Estudis i treballs tècnics Gestió del coneixement	99.000,00	0,00	99.000,00	98.900,38	87.680,80	69.829,80	17.851,00	11.319,20
2015-E2-2410-22706	Estudis i treballs tècnics Foment de l'ocupació	57.000,00	4.500,00	61.500,00	25.741,30	20.157,30	8.197,30	11.960,00	41.342,70
2015-E3-4300-22706	Estudis i treballs tècnics Serveis generals de comerç, turí	9.000,00	0,00	9.000,00	4.398,00	4.398,00	4.398,00	0,00	4.602,00
Partida	22706	329.250,00	-5.000,00	324.250,00	250.842,49	228.718,08	174.840,41	53.877,67	95.531,92
Partida	22708	Serveis de recaptació a favor de l'entitat							
2015-B1-9310-22708	Serveis de recaptació en favor de l'entitat Política econòm	230.000,00	-48.400,00	181.600,00	89.252,51	89.252,51	89.252,51	0,00	92.347,49
Partida	22708	230.000,00	-48.400,00	181.600,00	89.252,51	89.252,51	89.252,51	0,00	92.347,49
Partida	22799	Altres tasques realitzades per altres empreses i professionals							
2015-A2-1621-22799	Altres treballs realitzats per altres empreses Recollida de	1.001.800,00	0,00	1.001.800,00	994.764,28	994.601,28	828.834,40	165.766,88	7.198,72
2015-A2-1623-22799	Altres treballs realitzats per altres empreses Tractament d	600.000,00	0,00	600.000,00	569.134,92	569.134,92	467.454,08	101.680,84	30.865,08
2015-A2-1700-22799	Altres treballs realitzats per altres empreses Serveis gene	63.000,00	0,00	63.000,00	59.565,03	59.565,03	50.505,76	9.059,27	3.434,97
2015-A2-1701-22799	Altres treballs realitzats per altres empreses Medi ambient	2.500,00	0,00	2.500,00	3.379,46	3.379,46	3.379,46	0,00	-879,46
2015-A3-1533-22799	Altres tasques realitzades per altres empreses i professionals Infraest	0,00	0,00	0,00	90.994,81	90.994,81	90.994,81	0,00	-90.994,81
2015-A3-1602-22799	Altres treballs realitzats	650.000,00	0,00	650.000,00	632.423,94	632.423,94	478.236,12	154.187,82	17.576,06

ESTAT DE LIQUIDACIÓ DEL PRESSUPOST

AJUNTAMENT DE CASTELLAR DEL VALLES

Exercici: 2015

I. LIQUIDACIÓ DEL PRESSUPOST DE DESPESES

Període de llistat des de: 01/01/2015 fins a: 31/12/2015

APLICACIÓ PRESSUPOSTÀRIA	DESCRIPCIÓ	CRÈDITS PRESSUPOSTARIS			DESPESES COMPR.	OBLIGACIONS RECONEGUDES NETES	PAGAMENTS	OBLIG. PEND. DE PAGAMENTS A DE DESEMBRÈ	ROMANENTS DE CRÈDIT
		INICIALS	MODIF.	DEFINITIUS					
2015-A3-1631-22799	Altres treballs realitzats per altres empreses Neteja viària	964.400,00	0,00	964.400,00	961.556,69	961.393,85	801.238,91	160.154,94	3.006,15
2015-A3-1651-22799	Altres treballs realitzats per altres empreses Enllumenat p	363.600,00	0,00	363.600,00	66.962,64	66.962,64	55.731,96	11.230,68	296.637,36
2015-A3-1711-22799	Altres treballs realitzats per altres empreses Parcs i jard	245.000,00	0,00	245.000,00	219.064,89	219.064,89	184.144,29	34.920,60	25.935,11
2015-B1-9310-22799	Altres treballs realitzats per altres empreses Política eco	5.000,00	0,00	5.000,00	1.826,94	1.826,94	196,63	1.630,31	3.173,06
2015-B4-9203-22799	Altres treballs realitzats per altres empreses Administraci	30.000,00	0,00	30.000,00	29.132,95	28.343,60	24.584,16	3.759,44	1.656,40
2015-B5-1331-22799	Altres treballs realitzats per altres empreses Ordenació de	30.000,00	0,00	30.000,00	26.579,47	25.512,99	23.443,89	2.069,10	4.487,01
2015-C1-3260-22799	Altres treballs realitzats per altres empreses Educació inf	394.900,00	0,00	394.900,00	369.995,84	369.995,84	306.440,04	63.555,80	24.904,16
2015-C1-3261-22799	Altres treballs realitzats per altres empreses Escola de mú	41.500,00	0,00	41.500,00	40.476,49	36.620,54	32.585,34	4.035,20	4.879,46
2015-C1-3262-22799	Altres treballs realitzats per altres empreses Escola d'adu	2.000,00	0,00	2.000,00	1.958,00	1.958,00	1.433,00	525,00	42,00
2015-C1-3263-22799	Altres treballs realitzats per altres empreses Ludoteca	300,00	0,00	300,00	0,00	0,00	0,00	0,00	300,00
2015-C1-3269-22799	Altres tasques realitzades per altres empreses i professionals	0,00	0,00	0,00	6.423,83	6.423,83	6.423,83	0,00	-6.423,83
2015-C10-2317-22799	Altres treballs realitzats per altres empreses	20.000,00	0,00	20.000,00	22.343,80	22.343,74	18.695,47	3.648,27	-2.343,74
2015-C4-2311-22799	Altres treballs realitzats	200.000,00	13.179,52	213.179,52	230.406,59	230.406,59	166.082,70	64.323,89	-17.227,07

ESTAT DE LIQUIDACIÓ DEL PRESSUPOST

AJUNTAMENT DE CASTELLAR DEL VALLES

Exercici: 2015

I. LIQUIDACIÓ DEL PRESSUPOST DE DESPESES

Període de llistat des de: 01/01/2015 fins a: 31/12/2015

APLICACIÓ PRESSUPOSTÀRIA	DESCRIPCIÓ	CRÈDITS PRESSUPOSTARIS			DESPESES COMPR.	OBLIGACIONS RECONEGUDES NETES	PAGAMENTS	OBLIG. PEND. DE PAGAMENTS A DE DESEMBRÈ	ROMANENTS DE CRÈDIT
		INICIALS	MODIF.	DEFINITIUS					
2015-C4-2312-22799	Altres treballs realitzats per altres empreses Teleassistèn	40.000,00	0,00	40.000,00	37.974,75	37.974,75	31.600,56	6.374,19	2.025,25
2015-C4-2313-22799	Altres treballs realitzats per altres empreses Programes ed	47.900,00	0,00	47.900,00	43.805,69	41.500,48	31.407,56	10.092,92	6.399,52
2015-C4-2314-22799	Altres treballs realitzats per altres empreses Transport ad	33.900,00	0,00	33.900,00	40.399,66	36.649,38	27.362,82	9.286,56	-2.749,38
2015-C4-2319-22799	Altres treballs realitzats per altres empreses Altres progr	54.500,00	0,00	54.500,00	36.501,83	36.437,10	27.937,57	8.499,53	18.062,90
2015-C5-3342-22799	Altres treballs realitzats per altres empreses Promoció i s	45.000,00	2.959,07	47.959,07	47.253,97	47.253,97	31.274,38	15.979,59	705,10
2015-C8-2315-22799	Altres treballs realitzats per altres empreses Assistència s	21.000,00	0,00	21.000,00	16.197,85	15.549,85	11.362,00	4.187,85	5.450,15
2015-C9-2316-22799	Altres treballs realitzats per altres empreses Assistència	18.000,00	0,00	18.000,00	16.140,26	16.140,26	5.544,82	10.595,44	1.859,74
2015-C9-9205-22799	Altres treballs realitzats per altres empreses Cooperació a	1.800,00	0,00	1.800,00	580,00	580,00	580,00	0,00	1.220,00
2015-D2-4910-22799	Altres treballs realitzats per altres empreses Mitjans de c	2.550,00	0,00	2.550,00	66.005,31	65.609,12	55.596,37	10.012,75	-63.059,12
2015-D7-3349-22799	Altres treballs realitzats per altres empreses Altres serve	17.100,00	0,00	17.100,00	21.448,99	21.404,22	20.998,67	405,55	-4.304,22
2015-E3-4310-22799	Altres treballs realitzats per altres empreses Serveis gene	8.000,00	705,00	8.705,00	7.000,41	7.000,41	5.372,90	1.627,51	1.704,59
2015-E3-4312-22799	Altres treballs realitzats per altres empreses	3.000,00	0,00	3.000,00	3.928,09	3.928,09	3.412,54	515,55	-928,09
2015-E3-4330-22799	Altres treballs realitzats	2.700,00	0,00	2.700,00	5.665,44	5.665,44	3.674,99	1.990,45	-2.965,44

ESTAT DE LIQUIDACIÓ DEL PRESSUPOST

AJUNTAMENT DE CASTELLAR DEL VALLES

Exercici: 2015

I. LIQUIDACIÓ DEL PRESSUPOST DE DESPESES

Període de llistat des de: 01/01/2015 fins a: 31/12/2015

APLICACIÓ PRESSUPOSTÀRIA	DESCRIPCIÓ	CRÈDITS PRESSUPOSTARIS			DESPESES COMPR.	OBLIGACIONS RECONEGUDES NETES	PAGAMENTS	OBLIG. PEND. DE PAGAMENTS A DE DESEMBRÈ	ROMANENTS DE CRÈDIT
		INICIALS	MODIF.	DEFINITIUS					
2015-E3-4930-22799	Altres treballs realitzats per altres empreses Protecció de	900,00	0,00	900,00	1.027,29	1.027,29	137,94	889,35	-127,29
Partida	22799	4.910.350,00	16.843,59	4.927.193,59	4.670.920,11	4.657.673,25	3.796.667,97	861.005,28	269.520,34
Partida	23120	Del personal no directiu							
2015-B4-9203-23120	Locomoció personal no directiu Administració i gestió del p	2.000,00	0,00	2.000,00	3.275,76	3.275,76	3.275,76	0,00	-1.275,76
Partida	23120	2.000,00	0,00	2.000,00	3.275,76	3.275,76	3.275,76	0,00	-1.275,76
Partida	23300	ALTRES INDEMNITZACIONS							
2015-B2-9241-23300	Altres indemnitzacions Eleccions	0,00	0,00	0,00	14.241,50	14.241,50	14.241,50	0,00	-14.241,50
2015-B4-9203-23300	Altres indemnitzacions Administració i gestió del personal	0,00	4.850,00	4.850,00	1.529,52	1.529,52	1.529,52	0,00	3.320,48
Partida	23300	0,00	4.850,00	4.850,00	15.771,02	15.771,02	15.771,02	0,00	-10.921,02
Partida	31001	INTERESSOS PRESTECES A LLARG TERMINI							
2015-B1-0110-31001	Interessos préstecs llarg termini Deute públic	490.000,00	-237.517,21	252.482,79	178.751,91	176.473,57	173.344,21	3.129,36	76.009,22
Partida	31001	490.000,00	-237.517,21	252.482,79	178.751,91	176.473,57	173.344,21	3.129,36	76.009,22
Partida	31003	INTERESSOS PRESTECES A CURT TERMINI							
2015-B1-0110-31003	Interessos préstecs curt termini Deute públic	100.000,00	0,00	100.000,00	20.677,52	20.677,52	20.677,52	0,00	79.322,48
Partida	31003	100.000,00	0,00	100.000,00	20.677,52	20.677,52	20.677,52	0,00	79.322,48
Partida	31100	DESPESES DE FORMALITZACIO, MODIFICACIO I CANCEL.LACIO							
2015-B1-0110-31100	Despeses formalització, modif. i cancel_lació Deute públic	22.000,00	-11.520,00	10.480,00	5.000,00	5.000,00	5.000,00	0,00	5.480,00

ESTAT DE LIQUIDACIÓ DEL PRESSUPOST

AJUNTAMENT DE CASTELLAR DEL VALLES

Exercici: 2015

I. LIQUIDACIÓ DEL PRESSUPOST DE DESPESES

Període de llistat des de: 01/01/2015 fins a: 31/12/2015

APLICACIÓ PRESSUPOSTÀRIA	DESCRIPCIÓ	CRÈDITS PRESSUPOSTARIS			DESPESES COMPR.	OBLIGACIONS RECONEGUDES NETES	PAGAMENTS	OBLIG. PEND. DE PAGAMENTS A DE DESEMBRÈ	ROMANENTS DE CRÈDIT
		INICIALS	MODIF.	DEFINITIUS					
Partida	31100	22.000,00	-11.520,00	10.480,00	5.000,00	5.000,00	5.000,00	0,00	5.480,00
Partida	35200	INTERESSOS DE DEMORA							
2015-B2-9200-35200	Interessos de demora Administració general	90.000,00	-16.478,39	73.521,61	73.521,61	73.521,61	73.521,61	0,00	0,00
Partida	35200	90.000,00	-16.478,39	73.521,61	73.521,61	73.521,61	73.521,61	0,00	0,00
Partida	35800	INTERESSOS PER OPERACIONS D'ARRENDAMENT FINANCER (LISING)							
2015-D8-3420-35800	Interessos per op. d'arrendament financer Instal·lacions es	3.000,00	1.349,77	4.349,77	4.349,77	4.325,69	4.325,69	0,00	24,08
Partida	35800	3.000,00	1.349,77	4.349,77	4.349,77	4.325,69	4.325,69	0,00	24,08
Partida	35900	ALTRES DESPESES FINANCERES							
2015-B1-0110-35900	Altres despeses financeres Deute públic	800,00	0,00	800,00	1.855,35	1.855,25	1.855,25	0,00	-1.055,25
Partida	35900	800,00	0,00	800,00	1.855,35	1.855,25	1.855,25	0,00	-1.055,25
Partida	45390	Altres subvencions a societats mercantils, entitats públiques empresarials i altres organismes públics dependents de les comunitats autònomes							
2015-C1-3269-45390	Universitat Autònoma de Barcelona Altres serveis complement	2.500,00	0,00	2.500,00	1.860,00	1.860,00	0,00	1.860,00	640,00
Partida	45390	2.500,00	0,00	2.500,00	1.860,00	1.860,00	0,00	1.860,00	640,00
Partida	46500	CONSELL COMARCAL DEL VALLES OCCIDENTAL							
2015-C4-9420-46500	Consell Comarcal del Vallès Occidental Transferències a EE.	16.000,00	0,00	16.000,00	0,00	0,00	0,00	0,00	16.000,00
Partida	46500	16.000,00	0,00	16.000,00	0,00	0,00	0,00	0,00	16.000,00
Partida	46700	CONSORCI PER A LA NORMALITZACIO LINGUISTICA							
2015-C1-3269-46700	ConSORCI per a la Normalització Lingüística Altres	25.000,00	0,00	25.000,00	25.496,35	25.496,35	25.496,35	0,00	-496,35

ESTAT DE LIQUIDACIÓ DEL PRESSUPOST

AJUNTAMENT DE CASTELLAR DEL VALLES

Exercici: 2015

I. LIQUIDACIÓ DEL PRESSUPOST DE DESPESES

Període de llistat des de: 01/01/2015 fins a: 31/12/2015

APLICACIÓ PRESSUPOSTÀRIA	DESCRIPCIÓ	CRÈDITS PRESSUPOSTARIS			DESPESES COMPR.	OBLIGACIONS RECONEGUDES NETES	PAGAMENTS	OBLIG. PEND. DE PAGAMENTS A DE DESEMBRÈ	ROMANENTS DE CRÈDIT
		INICIALS	MODIF.	DEFINITIUS					
Partida	46700	25.000,00	0,00	25.000,00	25.496,35	25.496,35	25.496,35	0,00	-496,35
Partida	46701	CONSORCI LOCALRET							
2015-B2-9430-46701	ConSORCI Localret Transferències a altres entitats locals	2.710,00	0,00	2.710,00	2.691,23	2.691,23	2.691,23	0,00	18,77
Partida	46701	2.710,00	0,00	2.710,00	2.691,23	2.691,23	2.691,23	0,00	18,77
Partida	46702	CONSORCI PER A LA DEFENSA DE LA CONCA DEL BESOS							
2015-B2-9430-46702	ConSORCI per a la Defensa Conca del Besòs Transferències a	290,00	0,00	290,00	281,28	281,28	281,28	0,00	8,72
Partida	46702	290,00	0,00	290,00	281,28	281,28	281,28	0,00	8,72
Partida	46703	CONSORCI DE TURISME DEL VALLES OCCIDENTAL							
2015-B2-9430-46703	ConSORCI de Turisme del Valles Occidental Transferències a	3.500,00	0,00	3.500,00	3.480,00	3.480,00	3.480,00	0,00	20,00
Partida	46703	3.500,00	0,00	3.500,00	3.480,00	3.480,00	3.480,00	0,00	20,00
Partida	46704	CONSORCI DE RESIDUS DEL VALLES OCCIDENTAL							
2015-B2-9430-46704	ConSORCI de Residus del Valles Occidental Transferències a	5.800,00	0,00	5.800,00	5.769,15	5.769,15	5.769,15	0,00	30,85
Partida	46704	5.800,00	0,00	5.800,00	5.769,15	5.769,15	5.769,15	0,00	30,85
Partida	46706	CONSORCI PROMOCIO ECONOMICA VALLES OCCIDENTAL							
2015-B2-9430-46706	ConSORCI Prom. Econòmica Valles Occidental Transferències a	1.010,00	0,00	1.010,00	0,00	0,00	0,00	0,00	1.010,00
Partida	46706	1.010,00	0,00	1.010,00	0,00	0,00	0,00	0,00	1.010,00
Partida	47001	CONCURS D'APARADORS DE NADAL							
2015-E3-4310-47001	ConCURS d'aparadors de	500,00	0,00	500,00	0,00	0,00	0,00	0,00	500,00

ESTAT DE LIQUIDACIÓ DEL PRESSUPOST

AJUNTAMENT DE CASTELLAR DEL VALLES

Exercici: 2015

I. LIQUIDACIÓ DEL PRESSUPOST DE DESPESES

Període de llistat des de: 01/01/2015 fins a: 31/12/2015

APLICACIÓ PRESSUPOSTÀRIA	DESCRIPCIÓ	CRÈDITS PRESSUPOSTARIS			DESPESES COMPR.	OBLIGACIONS RECONEGUDES NETES	PAGAMENTS	OBLIG. PEND. DE PAGAMENTS A DE DESEMBRÈ	ROMANENTS DE CRÈDIT
		INICIALS	MODIF.	DEFINITIUS					
Partida	47001	500,00	0,00	500,00	0,00	0,00	0,00	0,00	500,00
Partida	47901	XARXA AUDIOVISUAL LOCAL, SL							
2015-B2-4910-47901	Xarxa Audiovisual Local, SL Mitjans de comunicació	800,00	0,00	800,00	726,00	726,00	484,00	242,00	74,00
Partida	47901	800,00	0,00	800,00	726,00	726,00	484,00	242,00	74,00
Partida	48001	AJUTS A FAMILIES							
2015-C4-2310-48001	Ajuts a famílies. Benestar social Serveis generals d'atenci	152.000,00	0,00	152.000,00	170.379,21	170.379,21	169.862,21	517,00	-18.379,21
Partida	48001	152.000,00	0,00	152.000,00	170.379,21	170.379,21	169.862,21	517,00	-18.379,21
Partida	48004	PLA SUPORT AFECTATS DESNONAMENTS HIPOTECARIS							
2015-C4-2310-48004	Pla suport afectats desnonaments hipotecaris Serveis genera	30.000,00	-6.937,63	23.062,37	5.345,00	5.345,00	5.345,00	0,00	17.717,37
Partida	48004	30.000,00	-6.937,63	23.062,37	5.345,00	5.345,00	5.345,00	0,00	17.717,37
Partida	48005	SUBVENCIONS PERSONES ESCASSA CAPACITAT ECONOMICA							
2015-C4-2310-48005	Subv. persones escassa capacitat econòmica Serveis generals	30.000,00	-4.950,00	25.050,00	25.050,00	25.050,00	23.858,64	1.191,36	0,00
Partida	48005	30.000,00	-4.950,00	25.050,00	25.050,00	25.050,00	23.858,64	1.191,36	0,00
Partida	48006	AJUTS ACCES HABITATGE							
2015-A1-1523-48006	Ajuts accés a l'habitatge Accés a l'habitatge	19.500,00	0,00	19.500,00	18.622,19	18.622,19	18.622,19	0,00	877,81
Partida	48006	19.500,00	0,00	19.500,00	18.622,19	18.622,19	18.622,19	0,00	877,81
Partida	48007	SUBVENCIONS FOMENT BORSA HABITATGE LLOGUER							
2015-A1-1523-48007	Subv. foment borsa lloguer social habitatges Accés a	5.000,00	11.520,00	16.520,00	16.510,29	16.510,29	15.726,92	783,37	9,71

ESTAT DE LIQUIDACIÓ DEL PRESSUPOST

AJUNTAMENT DE CASTELLAR DEL VALLES

Exercici: 2015

I. LIQUIDACIÓ DEL PRESSUPOST DE DESPESES

Període de llistat des de: 01/01/2015 fins a: 31/12/2015

APLICACIÓ PRESSUPOSTÀRIA	DESCRIPCIÓ	CRÈDITS PRESSUPOSTARIS			DESPESES COMPR.	OBLIGACIONS RECONEGUDES NETES	PAGAMENTS	OBLIG. PEND. DE PAGAMENTS A DE DESEMBRÈ	ROMANENTS DE CRÈDIT
		INICIALS	MODIF.	DEFINITIUS					
Partida	48007	5.000,00	11.520,00	16.520,00	16.510,29	16.510,29	15.726,92	783,37	9,71
Partida	48008	SUBVENCIONS FAMILIES MONOPARENTALS							
2015-C4-2310-48008	Subv. famílies monoparentals Serveis generals d'atenció soc	7.000,00	-1.550,00	5.450,00	5.448,52	5.448,52	5.289,18	159,34	1,48
Partida	48008	7.000,00	-1.550,00	5.450,00	5.448,52	5.448,52	5.289,18	159,34	1,48
Partida	48009	SUBVENCIONS CONTRACTACIO PERSONES EN ATUR							
2015-E2-2410-48009	Subv. contractació persones en atur Foment de l'ocupació	40.000,00	0,00	40.000,00	7.783,20	7.783,20	7.783,20	0,00	32.216,80
Partida	48009	40.000,00	0,00	40.000,00	7.783,20	7.783,20	7.783,20	0,00	32.216,80
Partida	48010	PLA SUPORT AFECTATS TEMPORAL VENT DESEMBRE 2014							
2015-B2-9200-48010	Pla suport afectats temporal vent desembre 2014	0,00	112.200,00	112.200,00	76.337,45	76.337,45	70.795,64	5.541,81	35.862,55
Partida	48010	0,00	112.200,00	112.200,00	76.337,45	76.337,45	70.795,64	5.541,81	35.862,55
Partida	48101	PREMIS							
2015-D7-3380-48101	Premis Festes populars i celebracions	2.000,00	0,00	2.000,00	2.075,00	2.075,00	2.075,00	0,00	-75,00
Partida	48101	2.000,00	0,00	2.000,00	2.075,00	2.075,00	2.075,00	0,00	-75,00
Partida	48200	GRUPS POLITICS MUNICIPALS							
2015-B2-9120-48200	Grups polítics municipals Òrgans de govern	29.040,00	0,00	29.040,00	27.574,00	27.574,00	27.573,50	0,50	1.466,00
Partida	48200	29.040,00	0,00	29.040,00	27.574,00	27.574,00	27.573,50	0,50	1.466,00
Partida	48900	TRANSFERENCIES CORRENTS A ENTITATS CIUTADANES							
2015-A2-1700-48900	Transferències corrents a entitats ciutadanes Serveis	1.860,00	0,00	1.860,00	600,00	600,00	300,00	300,00	1.260,00

ESTAT DE LIQUIDACIÓ DEL PRESSUPOST

AJUNTAMENT DE CASTELLAR DEL VALLES

Exercici: 2015

I. LIQUIDACIÓ DEL PRESSUPOST DE DESPESES

Període de llistat des de: 01/01/2015 fins a: 31/12/2015

APLICACIÓ PRESSUPOSTÀRIA	DESCRIPCIÓ	CRÈDITS PRESSUPOSTARIS			DESPESES COMPR.	OBLIGACIONS RECONEGUDES NETES	PAGAMENTS	OBLIG. PEND. DE PAGAMENTS A DE DESEMBRÈ	ROMANENTS DE CRÈDIT
		INICIALS	MODIF.	DEFINITIUS					
2015-C1-3200-48900	Transferències corrents a entitats ciutadanes Serveis gener	40.000,00	0,00	40.000,00	35.345,60	35.345,60	17.672,80	17.672,80	4.654,40
2015-C10-2317-48900	Transferències corrents a entitats ciutadanes Igualtat d'op	2.000,00	0,00	2.000,00	0,00	0,00	0,00	0,00	2.000,00
2015-C4-2319-48900	Transferències corrents a entitats ciutadanes Altres progra	16.000,00	-700,00	15.300,00	14.100,00	14.100,00	7.050,00	7.050,00	1.200,00
2015-C5-3342-48900	Transferències corrents a entitats ciutadanes Promoció i se	1.000,00	0,00	1.000,00	0,00	0,00	0,00	0,00	1.000,00
2015-C8-2315-48900	Transferències corrents a entitats ciutadanes Assistència so	6.000,00	0,00	6.000,00	5.880,00	5.880,00	2.940,00	2.940,00	120,00
2015-D7-3349-48900	Transferències corrents a entitats ciutadanes Altres servei	23.200,00	0,00	23.200,00	22.364,00	22.364,00	11.182,00	11.182,00	836,00
2015-D8-3410-48900	Transferències corrents a entitats ciutadanes Promoció i fo	26.180,00	0,00	26.180,00	26.075,07	26.075,07	14.527,57	11.547,50	104,93
Partida	48900	116.240,00	-700,00	115.540,00	104.364,67	104.364,67	53.672,37	50.692,30	11.175,33
Partida	48901	UNIO ESPORTIVA CASTELLAR							
2015-D8-3410-48901	Unió Esportiva Castellar Promoció i foment de l'esport	27.500,00	0,00	27.500,00	27.500,00	27.500,00	27.500,00	0,00	0,00
Partida	48901	27.500,00	0,00	27.500,00	27.500,00	27.500,00	27.500,00	0,00	0,00
Partida	48904	ASSOCIACIO DE BOMBERS VOLUNTARIS DE CASTELLAR							
2015-A2-1709-48904	Associació Bombers Voluntaris de Castellar Altres serveis d	1.500,00	0,00	1.500,00	1.500,00	1.500,00	1.500,00	0,00	0,00
Partida	48904	1.500,00	0,00	1.500,00	1.500,00	1.500,00	1.500,00	0,00	0,00
Partida	48905	SERVEI A LA NATURA DE CASTELLAR DEL VALLES							

ESTAT DE LIQUIDACIÓ DEL PRESSUPOST

AJUNTAMENT DE CASTELLAR DEL VALLES

Exercici: 2015

I. LIQUIDACIÓ DEL PRESSUPOST DE DESPESES

Període de llistat des de: 01/01/2015 fins a: 31/12/2015

APLICACIÓ PRESSUPOSTÀRIA	DESCRIPCIÓ	CRÈDITS PRESSUPOSTARIS			DESPESES COMPR.	OBLIGACIONS RECONEGUDES NETES	PAGAMENTS	OBLIG. PEND. DE PAGAMENTS A DE DESEMBRÈ	ROMANENTS DE CRÈDIT
		INICIALS	MODIF.	DEFINITIUS					
2015-A2-1709-48905	Servei a la Natura de Castellar del Vallès Altres serveis d	1.500,00	0,00	1.500,00	1.500,00	1.500,00	1.500,00	0,00	0,00
Partida	48905	1.500,00	0,00	1.500,00	1.500,00	1.500,00	1.500,00	0,00	0,00
Partida	48908	ARXIU D'HISTORIA DE CASTELLAR							
2015-D7-3322-48908	Associació Cultural Arxiu d'Història de Castellar Arxius	7.000,00	0,00	7.000,00	7.000,00	7.000,00	3.500,00	3.500,00	0,00
Partida	48908	7.000,00	0,00	7.000,00	7.000,00	7.000,00	3.500,00	3.500,00	0,00
Partida	48909	FONS CATALA DE COOPERACIÓ AL DESENVOLUPAMENT							
2015-C9-9205-48909	Fons Català Cooperació al Desenvolupament Cooperació al des	1.100,00	0,00	1.100,00	1.100,00	1.100,00	1.100,00	0,00	0,00
Partida	48909	1.100,00	0,00	1.100,00	1.100,00	1.100,00	1.100,00	0,00	0,00
Partida	48910	VILABARRAKES							
2015-C5-3380-48910	Vilabarrakes Festes populars i celebracions	9.000,00	0,00	9.000,00	9.000,00	9.000,00	9.000,00	0,00	0,00
Partida	48910	9.000,00	0,00	9.000,00	9.000,00	9.000,00	9.000,00	0,00	0,00
Partida	48918	ADF CASTELLAR DEL VALLES							
2015-A2-1709-48918	ADF de Castellar del Vallès Altres serveis de medi ambient	4.500,00	0,00	4.500,00	3.909,00	3.909,00	3.909,00	0,00	591,00
Partida	48918	4.500,00	0,00	4.500,00	3.909,00	3.909,00	3.909,00	0,00	591,00
Partida	48919	MUSEU DE LA COCA COLA							
2015-D7-3331-48919	Museu de la Coca Cola Museus	500,00	0,00	500,00	500,00	500,00	500,00	0,00	0,00
Partida	48919	500,00	0,00	500,00	500,00	500,00	500,00	0,00	0,00
Partida	48920	FEDERACIO DE RADIOS LOCALS DE CATALUNYA							

ESTAT DE LIQUIDACIÓ DEL PRESSUPOST

AJUNTAMENT DE CASTELLAR DEL VALLES

Exercici: 2015

I. LIQUIDACIÓ DEL PRESSUPOST DE DESPESES

Període de llistat des de: 01/01/2015 fins a: 31/12/2015

APLICACIÓ PRESSUPOSTÀRIA	DESCRIPCIÓ	CRÈDITS PRESSUPOSTARIS			DESPESES COMPR.	OBLIGACIONS RECONEGUDES NETES	PAGAMENTS	OBLIG. PEND. DE PAGAMENTS A DE DESEMBRÈ	ROMANENTS DE CRÈDIT
		INICIALS	MODIF.	DEFINITIUS					
2015-D2-4910-48920	Federació de Ràdios Locals de Catalunya Mitjans de comunicació	240,00	0,00	240,00	217,80	217,80	217,80	0,00	22,20
Partida	48920	240,00	0,00	240,00	217,80	217,80	217,80	0,00	22,20
Partida	48922	OBRA SOCIAL BENEFICA							
2015-C4-2319-48922	Obra Social Benèfica Altres programes d'atenció social	94.800,00	41.995,32	136.795,32	136.399,90	136.399,90	136.399,90	0,00	395,42
Partida	48922	94.800,00	41.995,32	136.795,32	136.399,90	136.399,90	136.399,90	0,00	395,42
Partida	48923	FEDERACIO DE MUNICIPIS DE CATALUNYA							
2015-B2-9200-48923	Federació de Municipis de Catalunya Administració general	4.240,00	0,00	4.240,00	4.213,65	4.213,65	4.213,65	0,00	26,35
Partida	48923	4.240,00	0,00	4.240,00	4.213,65	4.213,65	4.213,65	0,00	26,35
Partida	48924	ASSOCIACIO CATALANA DE MUNICIPIS I COMARQUES							
2015-B2-9200-48924	Associació Catalana de Municipis i Comarques Administració	3.740,00	0,00	3.740,00	3.721,00	3.721,00	3.721,00	0,00	19,00
Partida	48924	3.740,00	0,00	3.740,00	3.721,00	3.721,00	3.721,00	0,00	19,00
Partida	48925	ASSOCIACIO INTERNACIONAL DE CIUTATS EDUCADORES							
2015-B2-9200-48925	Associació Internacional de Ciutats Educadores Administració	230,00	0,00	230,00	220,00	220,00	220,00	0,00	10,00
Partida	48925	230,00	0,00	230,00	220,00	220,00	220,00	0,00	10,00
Partida	48926	AGRUPACIO MUNICIPIS TITULARS SERVEI TRANSPORT URBANA							
2015-B2-9200-48926	Agrupació Municipis Titulars Servei Transport Administració	3.260,00	0,00	3.260,00	3.251,52	3.251,52	3.251,52	0,00	8,48
Partida	48926	3.260,00	0,00	3.260,00	3.251,52	3.251,52	3.251,52	0,00	8,48
Partida	48927	XARXA DE CUSTODIA DEL TERRITORI							

ESTAT DE LIQUIDACIÓ DEL PRESSUPOST

AJUNTAMENT DE CASTELLAR DEL VALLES

Exercici: 2015

I. LIQUIDACIÓ DEL PRESSUPOST DE DESPESES

Període de llistat des de: 01/01/2015 fins a: 31/12/2015

APLICACIÓ PRESSUPOSTÀRIA	DESCRIPCIÓ	CRÈDITS PRESSUPOSTARIS			DESPESES COMPR.	OBLIGACIONS RECONEGUDES NETES	PAGAMENTS	OBLIG. PEND. DE PAGAMENTS A DE DESEMBRÈ	ROMANENTS DE CRÈDIT
		INICIALS	MODIF.	DEFINITIUS					
2015-B2-9200-48927	Xarxa de Custòdia del Territori Administració general	600,00	0,00	600,00	0,00	0,00	0,00	0,00	600,00
Partida	48927	600,00	0,00	600,00	0,00	0,00	0,00	0,00	600,00
Partida	48928	ASSOCIACIO PARADISTES MERCAT MUNICIPAL							
2015-E3-4312-48928	Associació Paradistes Mercat Municipal Mercats, places i ll	22.000,00	0,00	22.000,00	22.000,00	22.000,00	22.000,00	0,00	0,00
Partida	48928	22.000,00	0,00	22.000,00	22.000,00	22.000,00	22.000,00	0,00	0,00
Partida	48930	VIA SOLIDARIA-CARITES							
2015-C4-2310-48930	Parròquia St. Esteve (Via Solidària) Serveis generals d'ate	7.000,00	0,00	7.000,00	7.000,00	7.000,00	3.500,00	3.500,00	0,00
Partida	48930	7.000,00	0,00	7.000,00	7.000,00	7.000,00	3.500,00	3.500,00	0,00
Partida	48931	FUNDACIO PRIVADA ATENDIS							
2015-C4-2319-48931	Fundació Privada Atendis Altres programes d'atenció social	2.300,00	700,00	3.000,00	3.000,00	3.000,00	3.000,00	0,00	0,00
Partida	48931	2.300,00	700,00	3.000,00	3.000,00	3.000,00	3.000,00	0,00	0,00
Partida	48933	CONSELL COL.LEGIS VETERINARIS CATALUNYA							
2015-B2-9200-48933	Consell de Col·legis de Veterinaris de Catalunya Administra	400,00	0,00	400,00	384,66	384,66	384,66	0,00	15,34
Partida	48933	400,00	0,00	400,00	384,66	384,66	384,66	0,00	15,34
Partida	48934	ASSOCIACIO CATALANA COMPTABILITAT I DIRECCIO							
2015-B2-9200-48934	Associació Catalana de Comptabilitat i Direcció Administrac	310,00	0,00	310,00	300,00	300,00	300,00	0,00	10,00
Partida	48934	310,00	0,00	310,00	300,00	300,00	300,00	0,00	10,00

ESTAT DE LIQUIDACIÓ DEL PRESSUPOST

AJUNTAMENT DE CASTELLAR DEL VALLES

Exercici: 2015

I. LIQUIDACIÓ DEL PRESSUPOST DE DESPESES

Període de llistat des de: 01/01/2015 fins a: 31/12/2015

APLICACIÓ PRESSUPOSTÀRIA	DESCRIPCIÓ	CRÈDITS PRESSUPOSTARIS			DESPESES COMPR.	OBLIGACIONS RECONEGUDES NETES	PAGAMENTS	OBLIG. PEND. DE PAGAMENTS A DE DESEMBRÈ	ROMANENTS DE CRÈDIT
		INICIALS	MODIF.	DEFINITIUS					
Partida	48935	ASSOCIACIO CATALANA D'ESCOLES DE MUSICA							
2015-B2-9200-48935	Associació Catalana d'Escoles de Música Administració gener	380,00	0,00	380,00	371,00	371,00	371,00	0,00	9,00
Partida	48935	380,00	0,00	380,00	371,00	371,00	371,00	0,00	9,00
Partida	48936	ASSOCIACIO D'ARXIVERS DE CATALUNYA							
2015-B2-9200-48936	Associació d'Arxivers Gest. Doc. de Catalunya Administració	200,00	0,00	200,00	195,00	195,00	195,00	0,00	5,00
Partida	48936	200,00	0,00	200,00	195,00	195,00	195,00	0,00	5,00
Partida	48937	GRUP IL.LUSIO							
2015-D7-3349-48937	Grup IL_lusió Altres serveis de promoció cultural	2.500,00	0,00	2.500,00	2.500,00	2.500,00	2.500,00	0,00	0,00
Partida	48937	2.500,00	0,00	2.500,00	2.500,00	2.500,00	2.500,00	0,00	0,00
Partida	48938	ASSOCIACIO DE COMERCIANTS DE CASTELLAR DEL VALLES							
2015-E3-4310-48938	Associació Comerciants Castellar del Vallès Serveis general	4.000,00	0,00	4.000,00	4.000,00	4.000,00	2.000,00	2.000,00	0,00
Partida	48938	4.000,00	0,00	4.000,00	4.000,00	4.000,00	2.000,00	2.000,00	0,00
Partida	48939	CREU ROJA							
2015-C4-2310-48939	Creu Roja Serveis generals d'atenció social primària	5.000,00	0,00	5.000,00	5.000,00	5.000,00	2.500,00	2.500,00	0,00
Partida	48939	5.000,00	0,00	5.000,00	5.000,00	5.000,00	2.500,00	2.500,00	0,00
Partida	48940	PACTE INDUSTRIAL REGIO METROPOLITANA BARCELONA							
2015-B2-9200-48940	Pacte Industrial Regió Metropolitana Barcelona Administració	750,00	0,00	750,00	744,17	744,17	744,17	0,00	5,83
Partida	48940	750,00	0,00	750,00	744,17	744,17	744,17	0,00	5,83

ESTAT DE LIQUIDACIÓ DEL PRESSUPOST

AJUNTAMENT DE CASTELLAR DEL VALLES

Exercici: 2015

I. LIQUIDACIÓ DEL PRESSUPOST DE DESPESES

Període de llistat des de: 01/01/2015 fins a: 31/12/2015

APLICACIÓ PRESSUPOSTÀRIA	DESCRIPCIÓ	CRÈDITS PRESSUPOSTARIS			DESPESES COMPR.	OBLIGACIONS RECONEGUDES NETES	PAGAMENTS	OBLIG. PEND. DE PAGAMENTS A DE DESEMBRÈ	ROMANENTS DE CRÈDIT
		INICIALS	MODIF.	DEFINITIUS					
Partida	48941	CLUB PATI CASTELLAR (CASAL XISPIS)							
2015-C1-3269-48941	Club Patí Castellar (Casal Xispis) Altres serveis complemen	10.000,00	0,00	10.000,00	10.000,00	10.000,00	5.000,00	5.000,00	0,00
Partida	48941	10.000,00	0,00	10.000,00	10.000,00	10.000,00	5.000,00	5.000,00	0,00
Partida	48942	CLUB BASQUET CASTELLAR							
2015-D8-3410-48942	Club Basquet Castellar	0,00	5.900,00	5.900,00	5.900,00	5.900,00	5.900,00	0,00	0,00
Partida	48942	0,00	5.900,00	5.900,00	5.900,00	5.900,00	5.900,00	0,00	0,00
Partida	48943	SUPORT CASTELLAR DEL VALLES							
2015-C4-2319-48943	Suport castellar del Vallès Altres programes d'atenció social	0,00	6.500,00	6.500,00	6.500,00	6.500,00	6.500,00	0,00	0,00
Partida	48943	0,00	6.500,00	6.500,00	6.500,00	6.500,00	6.500,00	0,00	0,00
Partida	49000	COOPERACIO AL DESENVOLUPAMENT							
2015-C9-9205-49000	Cooperació al desenvolupament Cooperació al desenvolupament	50.900,00	0,00	50.900,00	50.700,00	50.700,00	49.950,00	750,00	200,00
Partida	49000	50.900,00	0,00	50.900,00	50.700,00	50.700,00	49.950,00	750,00	200,00
Partida	49003	TRANSFERENCIES CORRENTS A L'EXTERIOR PER A EMERGENCIES							
2015-C9-9205-49003	Tr. co. al exterior per a emergències Cooperació al desenvolupament	3.000,00	0,00	3.000,00	3.000,00	3.000,00	3.000,00	0,00	0,00
Partida	49003	3.000,00	0,00	3.000,00	3.000,00	3.000,00	3.000,00	0,00	0,00
Partida	60001	ADQUISICIO DE SOLARS							
2015-A1-1510-60001	Adquisició de solars Serveis generals d'urbanisme	371.100,00	243.213,87	614.313,87	604.100,15	604.100,15	604.100,15	0,00	10.213,72
Partida	60001	371.100,00	243.213,87	614.313,87	604.100,15	604.100,15	604.100,15	0,00	10.213,72

ESTAT DE LIQUIDACIÓ DEL PRESSUPOST

AJUNTAMENT DE CASTELLAR DEL VALLES

Exercici: 2015

I. LIQUIDACIÓ DEL PRESSUPOST DE DESPESES

Període de llistat des de: 01/01/2015 fins a: 31/12/2015

APLICACIÓ PRESSUPOSTÀRIA	DESCRIPCIÓ	CRÈDITS PRESSUPOSTARIS			DESPESES COMPR.	OBLIGACIONS RECONEGUDES NETES	PAGAMENTS	OBLIG. PEND. DE PAGAMENTS A DE DESEMBRÈ	ROMANENTS DE CRÈDIT
		INICIALS	MODIF.	DEFINITIUS					
Partida	60901	URBANITZACIO PROLONGACIO AVDA. AIRESOL							
2015-A3-1530-60901	Urbanització prolongació avda. Airesol Serveis generals de vies públiques	0,00	3.746,46	3.746,46	0,00	0,00	0,00	0,00	3.746,46
Partida	60901	0,00	3.746,46	3.746,46	0,00	0,00	0,00	0,00	3.746,46
Partida	60904	ACTUACIONS MILLORA XARXA AIGUA							
2015-A3-1611-60904	Actuacions de millora de la xarxa d'aigua Proveïment domicili	175.000,00	774.199,99	949.199,99	949.199,99	949.199,99	949.199,99	0,00	0,00
Partida	60904	175.000,00	774.199,99	949.199,99	949.199,99	949.199,99	949.199,99	0,00	0,00
Partida	61901	CONDICIONAMENT ESPAI PUBLIC							
2015-A3-1530-61901	Condicionament espai públic Serveis generals de vies públiques	100.000,00	580.879,44	680.879,44	678.677,31	678.677,30	678.677,30	0,00	2.202,14
Partida	61901	100.000,00	580.879,44	680.879,44	678.677,31	678.677,30	678.677,30	0,00	2.202,14
Partida	62251	CONSTRUCCIO ESCOLA BRESSOL							
2015-C1-3260-62251	Construcció escola bressol Educació infantil de primer cicle	175.780,00	0,00	175.780,00	175.330,00	175.330,00	131.835,00	43.495,00	450,00
Partida	62251	175.780,00	0,00	175.780,00	175.330,00	175.330,00	131.835,00	43.495,00	450,00
Partida	62300	MAQUINARIA, INSTAL·LACIONS TECNiques I UTILLATGE							
2015-A3-1530-62300	MAQUINARIA, INSTAL·LACIONS TECNiques I UTILLATGE	0,00	39.735,94	39.735,94	39.735,94	39.735,94	7.260,00	32.475,94	0,00
Partida	62300	0,00	39.735,94	39.735,94	39.735,94	39.735,94	7.260,00	32.475,94	0,00
Partida	62400	TRANSPORT URBA							
2015-A4-4412-62400	Transport urbà Altre transport de viatgers	20.000,00	58.089,37	78.089,37	14.456,39	14.456,39	469,12	13.987,27	63.632,98
Partida	62400	20.000,00	58.089,37	78.089,37	14.456,39	14.456,39	469,12	13.987,27	63.632,98

ESTAT DE LIQUIDACIÓ DEL PRESSUPOST

AJUNTAMENT DE CASTELLAR DEL VALLES

Exercici: 2015

I. LIQUIDACIÓ DEL PRESSUPOST DE DESPESES

Període de llistat des de: 01/01/2015 fins a: 31/12/2015

APLICACIÓ PRESSUPOSTÀRIA	DESCRIPCIÓ	CRÈDITS PRESSUPOSTARIS			DESPESES COMPR.	OBLIGACIONS RECONEGUDES NETES	PAGAMENTS	OBLIG. PEND. DE PAGAMENTS A DE DESEMBRÈ	ROMANENTS DE CRÈDIT
		INICIALS	MODIF.	DEFINITIUS					
Partida	62500	MOBILIARI I EQUIP D'OFICINA							
2015-B2-9201-62500	Mobiliari i equip d'oficina Dependències municipals	3.000,00	11.181,14	14.181,14	2.845,76	2.845,76	2.845,76	0,00	11.335,38
Partida	62500	3.000,00	11.181,14	14.181,14	2.845,76	2.845,76	2.845,76	0,00	11.335,38
Partida	62900	ADQUISICIO JOCS INFANTILS							
2015-A3-1530-62900	Adquisició de jocs infantils Serveis generals de vies públi	10.000,00	0,00	10.000,00	1.465,61	1.465,61	1.465,61	0,00	8.534,39
Partida	62900	10.000,00	0,00	10.000,00	1.465,61	1.465,61	1.465,61	0,00	8.534,39
Partida	62901	ADQUISICIO MOBILIARI URBA							
2015-A3-1530-62901	Adquisició de mobiliari urbà Serveis generals de vies públi	12.000,00	0,00	12.000,00	13.355,38	13.355,38	4.945,88	8.409,50	-1.355,38
Partida	62901	12.000,00	0,00	12.000,00	13.355,38	13.355,38	4.945,88	8.409,50	-1.355,38
Partida	62903	ALTRE IMMOBILITZAT MATERIAL							
2015-A3-1530-62903	Adquisició d'altre immobilitzat material Serveis generals de vies públiques	0,00	0,00	0,00	3.002,74	3.002,74	3.002,74	0,00	-3.002,74
2015-B5-1321-62903	Altres immobilitzats material Policia local	7.300,00	0,00	7.300,00	7.139,00	7.139,00	7.139,00	0,00	161,00
2015-D8-3420-62903	Altres immobilitzats material Instal·lacions esportives	0,00	0,00	0,00	5.549,11	5.549,11	0,00	5.549,11	-5.549,11
Partida	62903	7.300,00	0,00	7.300,00	15.690,85	15.690,85	10.141,74	5.549,11	-8.390,85
Partida	63200	CONDICIONAMENT DEPENDÈNCIES MUNICIPALS							
2015-A3-9201-63200	Condicionament immobles municipals Dependències municipals	0,00	39.912,28	39.912,28	28.661,95	28.661,95	17.565,85	11.096,10	11.250,33
Partida	63200	0,00	39.912,28	39.912,28	28.661,95	28.661,95	17.565,85	11.096,10	11.250,33
Partida	63202	CONDICIONAMENT INSTAL·LACIONS ESPORTIVES							

ESTAT DE LIQUIDACIÓ DEL PRESSUPOST

AJUNTAMENT DE CASTELLAR DEL VALLES

Exercici: 2015

I. LIQUIDACIÓ DEL PRESSUPOST DE DESPESES

Període de llistat des de: 01/01/2015 fins a: 31/12/2015

APLICACIÓ PRESSUPOSTÀRIA	DESCRIPCIÓ	CRÈDITS PRESSUPOSTARIS			DESPESES COMPR.	OBLIGACIONS RECONEGUDES NETES	PAGAMENTS	OBLIG. PEND. DE PAGAMENTS A DE DESEMBRÈ	ROMANENTS DE CRÈDIT
		INICIALS	MODIF.	DEFINITIUS					
2015-D8-3420-63202	Condicionament instal·lacions esportives Instal·lacions esp	25.000,00	0,00	25.000,00	12.509,80	12.509,80	11.495,00	1.014,80	12.490,20
Partida	63202	25.000,00	0,00	25.000,00	12.509,80	12.509,80	11.495,00	1.014,80	12.490,20
Partida	63203	CONDICIONAMENT EDIFICI MUNICIPAL TORRE BALADA							
2015-C1-3360-63203	Condicionament edifici municipal Torre Balada Prot. i gest. del patrimoni historicoartistic	0,00	35.983,75	35.983,75	35.983,75	35.983,75	0,00	35.983,75	0,00
Partida	63203	0,00	35.983,75	35.983,75	35.983,75	35.983,75	0,00	35.983,75	0,00
Partida	63600	EQUIPS PER A PROCESSOS D'INFORMACIO							
2015-B2-4921-63600	Equips per a processos d'informació Tecnologies i sistemes	40.000,00	0,00	40.000,00	40.000,00	40.000,00	0,00	40.000,00	0,00
2015-B2-9201-63600	Equips per a processos d'informació Dependències municipals	0,00	0,00	0,00	11.335,38	11.335,38	0,00	11.335,38	-11.335,38
Partida	63600	40.000,00	0,00	40.000,00	51.335,38	51.335,38	0,00	51.335,38	-11.335,38
Partida	64801	LISING GESPA CAMP DE FUTBOL							
2015-D8-3420-64801	Lising gespa camp de futbol Instal·lacions esportives	19.500,00	0,00	19.500,00	19.396,27	19.396,27	19.396,27	0,00	103,73
Partida	64801	19.500,00	0,00	19.500,00	19.396,27	19.396,27	19.396,27	0,00	103,73
Partida	78002	OBRA SOCIAL BENEFICA							
2015-C4-2319-78002	Obra Social Benèfica Altres programes d'atenció social	135.000,00	-41.995,32	93.004,68	93.004,68	93.004,68	93.004,68	0,00	0,00
Partida	78002	135.000,00	-41.995,32	93.004,68	93.004,68	93.004,68	93.004,68	0,00	0,00
Partida	91301	AMORRITZACIO DE PRESTECES A LLARG TERMINI D'ENS DE FORA DEL SECTOR PUBLIC							
2015-B1-0110-91301	Amort. préstecs llarg	3.607.042,34	-588.111,70	3.018.930,64	2.708.830,80	2.708.830,74	2.519.572,04	189.258,70	310.099,90

ESTAT DE LIQUIDACIÓ DEL PRESSUPOST

AJUNTAMENT DE CASTELLAR DEL VALLES

Exercici: 2015

I. LIQUIDACIÓ DEL PRESSUPOST DE DESPESES

Període de llistat des de: 01/01/2015 fins a: 31/12/2015

APLICACIÓ PRESSUPOSTÀRIA	DESCRIPCIÓ	CRÈDITS PRESSUPOSTARIS			DESPESES COMPR.	OBLIGACIONS RECONEGUDES NETES	PAGAMENTS	OBLIG. PEND. DE PAGAMENTS A DE DESEMBRÈ	ROMANENTS DE CRÈDIT
		INICIALS	MODIF.	DEFINITIUS					
Partida	91301	3.607.042,34	-588.111,70	3.018.930,64	2.708.830,80	2.708.830,74	2.519.572,04	189.258,70	310.099,90
TOTAL		23.152.602,52	1.556.242,25	24.708.844,77	23.396.661,70	23.295.359,43	21.255.151,19	2.040.208,24	1.413.485,34

ESTAT DE LIQUIDACIÓ DEL PRESSUPOST

AJUNTAMENT DE CASTELLAR DEL VALLES

Exercici: 2015

I. LIQUIDACIÓ DEL PRESSUPOST DE DESPESES

Període de llistat des de: 01/01/2015 fins a: 31/12/2015

APLICACIÓ PRESSUPOSTÀRIA	DESCRIPCIÓ	CRÈDITS PRESSUPOSTARIS			DESPESES COMPR.	OBLIGACIONS RECONEGUDES NETES	PAGAMENTS	OBLIG. PEND. DE PAGAMENTS A DE DESEMBRÈ	ROMANENTS DE CRÈDIT
		INICIALS	MODIF.	DEFINITIUS					
Àrea de despeses	0	DEUTE PÚBLIC							
Àrea de despeses	0	4.219.842,34	-837.148,91	3.382.693,43	2.915.115,58	2.912.837,08	2.720.449,02	192.388,06	469.856,35
Àrea de despeses	1	SERVEIS PÚBLICS BÀSICS							
Àrea de despeses	1	7.763.335,85	2.039.911,53	9.803.247,38	9.638.123,85	9.623.691,10	8.709.014,59	914.676,51	179.556,28
Àrea de despeses	2	ACTUACIONS DE PROTECCIÓ I PROMOCIÓ SOCIAL							
Àrea de despeses	2	2.026.494,24	128.939,06	2.155.433,30	2.012.632,54	1.997.534,91	1.816.582,90	180.952,01	157.898,39
Àrea de despeses	3	PRODUCCIÓ DE BÉNS PÚBLICS DE CARÀCTER PREFERENT							
Àrea de despeses	3	3.586.593,47	30.593,89	3.617.187,36	3.435.490,18	3.414.425,66	2.994.899,85	419.525,81	202.761,70
Àrea de despeses	4	ACTUACIONS DE CARÀCTER ECONÒMIC							
Àrea de despeses	4	1.069.288,22	75.806,19	1.145.094,41	1.064.991,90	1.051.011,19	882.397,06	168.614,13	94.083,22
Àrea de despeses	9	ACTUACIONS DE CARÀCTER GENERAL							
Àrea de despeses	9	4.487.048,40	118.140,49	4.605.188,89	4.330.307,65	4.295.859,49	4.131.807,77	164.051,72	309.329,40
TOTAL		23.152.602,52	1.556.242,25	24.708.844,77	23.396.661,70	23.295.359,43	21.255.151,19	2.040.208,24	1.413.485,34

ESTAT DE LIQUIDACIÓ DEL PRESSUPOST

AJUNTAMENT DE CASTELLAR DEL VALLES

Exercici: 2015

I. LIQUIDACIÓ DEL PRESSUPOST DE DESPESES

Període de llistat des de: 01/01/2015 fins a: 31/12/2015

APLICACIÓ PRESSUPOSTÀRIA	DESCRIPCIÓ	CRÈDITS PRESSUPOSTARIS			DESPESES COMPR.	OBLIGACIONS RECONEGUDES NETES	PAGAMENTS	OBLIG. PEND. DE PAGAMENTS A DE DESEMBRÈ	ROMANENTS DE CRÈDIT
		INICIALS	MODIF.	DEFINITIUS					
Àrea de despeses	0	DEUTE PÚBLIC							
Política de despeses	01	Deute públic							
Política de despeses	01	4.219.842,34	-837.148,91	3.382.693,43	2.915.115,58	2.912.837,08	2.720.449,02	192.388,06	469.856,35
Àrea de despeses	0	4.219.842,34	-837.148,91	3.382.693,43	2.915.115,58	2.912.837,08	2.720.449,02	192.388,06	469.856,35
Àrea de despeses	1	SERVEIS PÚBLICS BÀSICS							
Política de despeses	13	Seguretat i mobilitat ciutadana							
Política de despeses	13	1.304.206,02	-72.758,59	1.231.447,43	1.257.700,20	1.254.636,64	1.215.545,49	39.091,15	-23.189,21
Política de despeses	15	Habitatge i urbanisme							
Política de despeses	15	1.826.050,20	1.329.817,17	3.155.867,37	3.070.594,79	3.059.551,45	2.934.168,70	125.382,75	96.315,92
Política de despeses	16	Benestar comunitari							
Política de despeses	16	4.141.800,00	780.199,99	4.921.999,99	4.849.544,73	4.849.218,88	4.146.655,46	702.563,42	72.781,11
Política de despeses	17	Medi ambient							
Política de despeses	17	491.279,63	2.652,96	493.932,59	460.284,13	460.284,13	412.644,94	47.639,19	33.648,46
Àrea de despeses	1	7.763.335,85	2.039.911,53	9.803.247,38	9.638.123,85	9.623.691,10	8.709.014,59	914.676,51	179.556,28
Àrea de despeses	2	ACTUACIONS DE PROTECCIÓ I PROMOCIÓ SOCIAL							
Política de despeses	23	Serveis socials i promoció social							
Política de despeses	23	1.471.957,99	8.855,88	1.480.813,87	1.456.510,80	1.449.742,52	1.304.782,22	144.960,30	31.071,35
Política de despeses	24	Foment de l'ocupació							
Política de despeses	24	554.536,25	120.083,18	674.619,43	556.121,74	547.792,39	511.800,68	35.991,71	126.827,04
Àrea de despeses	2	2.026.494,24	128.939,06	2.155.433,30	2.012.632,54	1.997.534,91	1.816.582,90	180.952,01	157.898,39
Àrea de despeses	3	PRODUCCIÓ DE BÉNS PÚBLICS DE CARÀCTER PREFERENT							
Política de despeses	31	Sanitat							

ESTAT DE LIQUIDACIÓ DEL PRESSUPOST

AJUNTAMENT DE CASTELLAR DEL VALLES

Exercici: 2015

I. LIQUIDACIÓ DEL PRESSUPOST DE DESPESES

Període de llistat des de: 01/01/2015 fins a: 31/12/2015

APLICACIÓ PRESSUPOSTÀRIA	DESCRIPCIÓ	CRÈDITS PRESSUPOSTARIS			DESPESES COMPR.	OBLIGACIONS RECONEGUDES NETES	PAGAMENTS	OBLIG. PEND. DE PAGAMENTS A DE DESEMBRÈ	ROMANENTS DE CRÈDIT
		INICIALS	MODIF.	DEFINITIUS					
Política de despeses	31	165.223,32	27.123,50	192.346,82	180.170,61	172.333,15	131.764,38	40.568,77	20.013,67
Política de despeses	32	Educatió							
Política de despeses	32	1.985.603,30	-57.553,26	1.928.050,04	1.861.045,80	1.853.259,60	1.648.606,79	204.652,81	74.790,44
Política de despeses	33	Cultura							
Política de despeses	33	875.941,06	43.983,47	919.924,53	869.036,09	863.619,31	741.328,89	122.290,42	56.305,22
Política de despeses	34	Esport							
Política de despeses	34	559.825,79	17.040,18	576.865,97	525.237,68	525.213,60	473.199,79	52.013,81	51.652,37
Àrea de despeses	3	3.586.593,47	30.593,89	3.617.187,36	3.435.490,18	3.414.425,66	2.994.899,85	419.525,81	202.761,70
Àrea de despeses	4	ACTUACIONS DE CARÀCTER ECONÒMIC							
Política de despeses	43	Comerç, turisme i petites i mitjanes empreses							
Política de despeses	43	241.110,65	14.803,58	255.914,23	247.510,16	247.510,16	209.625,26	37.884,90	8.404,07
Política de despeses	44	Transport públic							
Política de despeses	44	90.500,00	53.394,37	143.894,37	79.679,29	79.679,29	53.679,44	25.999,85	64.215,08
Política de despeses	49	Altres actuacions de caràcter econòmic							
Política de despeses	49	737.677,57	7.608,24	745.285,81	737.802,45	723.821,74	619.092,36	104.729,38	21.464,07
Àrea de despeses	4	1.069.288,22	75.806,19	1.145.094,41	1.064.991,90	1.051.011,19	882.397,06	168.614,13	94.083,22
Àrea de despeses	9	ACTUACIONS DE CARÀCTER GENERAL							
Política de despeses	91	Òrgans de govern							
Política de despeses	91	489.554,81	504,05	490.058,86	466.235,96	466.235,96	466.235,46	0,50	23.822,90
Política de despeses	92	Serveis de caràcter general							
Política de despeses	92	3.500.880,56	210.277,17	3.711.157,73	3.575.752,08	3.541.303,92	3.378.883,01	162.420,91	169.853,81
Política de despeses	93	Administració financera i tributària							

ESTAT DE LIQUIDACIÓ DEL PRESSUPOST

AJUNTAMENT DE CASTELLAR DEL VALLES

Exercici: 2015

I. LIQUIDACIÓ DEL PRESSUPOST DE DESPESES

Període de llistat des de: 01/01/2015 fins a: 31/12/2015

APLICACIÓ PRESSUPOSTÀRIA	DESCRIPCIÓ	CRÈDITS PRESSUPOSTARIS			DESPESES COMPR.	OBLIGACIONS RECONEGUDES NETES	PAGAMENTS	OBLIG. PEND. DE PAGAMENTS A DE DESEMBRÈ	ROMANENTS DE CRÈDIT
		INICIALS	MODIF.	DEFINITIUS					
Política de despeses	93	467.303,03	-92.640,73	374.662,30	276.097,95	276.097,95	274.467,64	1.630,31	98.564,35
Política de despeses	94	Transferències a altres administracions públiques							
Política de despeses	94	29.310,00	0,00	29.310,00	12.221,66	12.221,66	12.221,66	0,00	17.088,34
Àrea de despeses	9	4.487.048,40	118.140,49	4.605.188,89	4.330.307,65	4.295.859,49	4.131.807,77	164.051,72	309.329,40
TOTAL		23.152.602,52	1.556.242,25	24.708.844,77	23.396.661,70	23.295.359,43	21.255.151,19	2.040.208,24	1.413.485,34

ESTAT DE LIQUIDACIÓ DEL PRESSUPOST

AJUNTAMENT DE CASTELLAR DEL VALLES

Exercici: 2015

I. LIQUIDACIÓ DEL PRESSUPOST DE DESPESES

Període de llistat des de: 01/01/2015 fins a: 31/12/2015

APLICACIÓ PRESSUPOSTÀRIA	DESCRIPCIÓ	CRÈDITS PRESSUPOSTARIS			DESPESES COMPR.	OBLIGACIONS RECONEGUDES NETES	PAGAMENTS	OBLIG. PEND. DE PAGAMENTS A DE DESEMBRÈ	ROMANENTS DE CRÈDIT
		INICIALS	MODIF.	DEFINITIUS					
Àrea de despeses	0	DEUTE PÚBLIC							
Grup de programes	011	Deute públic							
Grup de programes	011	4.219.842,34	-837.148,91	3.382.693,43	2.915.115,58	2.912.837,08	2.720.449,02	192.388,06	469.856,35
Àrea de despeses	0	4.219.842,34	-837.148,91	3.382.693,43	2.915.115,58	2.912.837,08	2.720.449,02	192.388,06	469.856,35
Àrea de despeses	1	SERVEIS PÚBLICS BÀSICS							
Grup de programes	132	Seguretat i ordre públic							
Grup de programes	132	1.261.306,02	-72.758,59	1.188.547,43	1.227.620,72	1.225.623,64	1.192.101,60	33.522,04	-37.076,21
Grup de programes	133	Ordenació del trànsit i estacionament							
Grup de programes	133	35.000,00	0,00	35.000,00	28.145,09	27.078,61	23.443,89	3.634,72	7.921,39
Grup de programes	135	Protecció civil							
Grup de programes	135	7.900,00	0,00	7.900,00	1.934,39	1.934,39	0,00	1.934,39	5.965,61
Grup de programes	151	Urbanisme: planejament, gestió, execució i disciplina urbanística							
Grup de programes	151	731.679,55	248.012,72	979.692,27	926.867,71	925.672,23	911.149,56	14.522,67	54.020,04
Grup de programes	152	Habitatge							
Grup de programes	152	132.174,96	12.778,90	144.953,86	131.634,71	126.048,48	125.265,11	783,37	18.905,38
Grup de programes	153	Vies públiques							
Grup de programes	153	962.195,69	1.069.025,55	2.031.221,24	2.012.092,37	2.007.830,74	1.897.754,03	110.076,71	23.390,50
Grup de programes	160	Clavegueram							
Grup de programes	160	650.000,00	0,00	650.000,00	632.423,94	632.423,94	478.236,12	154.187,82	17.576,06
Grup de programes	161	Proveïment domiciliari d'aigua potable							
Grup de programes	161	175.000,00	774.199,99	949.199,99	949.199,99	949.199,99	949.199,99	0,00	0,00
Grup de programes	162	Recollida, gestió i tractament de residus							

ESTAT DE LIQUIDACIÓ DEL PRESSUPOST

AJUNTAMENT DE CASTELLAR DEL VALLES

Exercici: 2015

I. LIQUIDACIÓ DEL PRESSUPOST DE DESPESES

Període de llistat des de: 01/01/2015 fins a: 31/12/2015

APLICACIÓ PRESSUPOSTÀRIA	DESCRIPCIÓ	CRÈDITS PRESSUPOSTARIS			DESPESES COMPR.	OBLIGACIONS RECONEGUDES NETES	PAGAMENTS	OBLIG. PEND. DE PAGAMENTS A DE DESEMBRÈ	ROMANENTS DE CRÈDIT
		INICIALS	MODIF.	DEFINITIUS					
Grup de programes	162	1.601.800,00	0,00	1.601.800,00	1.563.899,20	1.563.736,20	1.296.288,48	267.447,72	38.063,80
Grup de programes	163	Neteja viària							
Grup de programes	163	964.400,00	0,00	964.400,00	961.556,69	961.393,85	801.238,91	160.154,94	3.006,15
Grup de programes	165	Enllumenat públic							
Grup de programes	165	750.600,00	6.000,00	756.600,00	742.464,91	742.464,90	621.691,96	120.772,94	14.135,10
Grup de programes	170	Administració general del medi ambient							
Grup de programes	170	172.581,11	1.394,76	173.975,87	168.993,38	168.993,38	157.718,81	11.274,57	4.982,49
Grup de programes	171	Parcs i jardins							
Grup de programes	171	318.698,52	1.258,20	319.956,72	291.290,75	291.290,75	254.926,13	36.364,62	28.665,97
Àrea de despeses	1	7.763.335,85	2.039.911,53	9.803.247,38	9.638.123,85	9.623.691,10	8.709.014,59	914.676,51	179.556,28
Àrea de despeses	2	ACTUACIONS DE PROTECCIÓ I PROMOCIÓ SOCIAL							
Grup de programes	231	Assistència social primària							
Grup de programes	231	1.471.957,99	8.855,88	1.480.813,87	1.456.510,80	1.449.742,52	1.304.782,22	144.960,30	31.071,35
Grup de programes	241	Foment de l'ocupació							
Grup de programes	241	554.536,25	120.083,18	674.619,43	556.121,74	547.792,39	511.800,68	35.991,71	126.827,04
Àrea de despeses	2	2.026.494,24	128.939,06	2.155.433,30	2.012.632,54	1.997.534,91	1.816.582,90	180.952,01	157.898,39
Àrea de despeses	3	PRODUCCIÓ DE BÉNS PÚBLICS DE CARÀCTER PREFERENT							
Grup de programes	311	Protecció de la salubritat pública							
Grup de programes	311	165.223,32	27.123,50	192.346,82	180.170,61	172.333,15	131.764,38	40.568,77	20.013,67
Grup de programes	320	Administració general d'educació							
Grup de programes	320	157.586,70	1.504,76	159.091,46	174.319,86	170.389,61	142.299,45	28.090,16	-11.298,15
Grup de programes	323	Funcionament de centres docents d'ensenyament preescolar i primària i educació especial							

ESTAT DE LIQUIDACIÓ DEL PRESSUPOST

AJUNTAMENT DE CASTELLAR DEL VALLES

Exercici: 2015

I. LIQUIDACIÓ DEL PRESSUPOST DE DESPESES

Període de llistat des de: 01/01/2015 fins a: 31/12/2015

APLICACIÓ PRESSUPOSTÀRIA	DESCRIPCIÓ	CRÈDITS PRESSUPOSTARIS			DESPESES COMPR.	OBLIGACIONS RECONEGUDES NETES	PAGAMENTS	OBLIG. PEND. DE PAGAMENTS A DE DESEMBRÈ	ROMANENTS DE CRÈDIT
		INICIALS	MODIF.	DEFINITIUS					
Grup de programes	323	702.611,73	-35.936,38	666.675,35	613.237,60	613.237,60	563.612,19	49.625,41	53.437,75
Grup de programes	326	Serveis complementaris d'educació							
Grup de programes	326	1.125.404,87	-23.121,64	1.102.283,23	1.073.488,34	1.069.632,39	942.695,15	126.937,24	32.650,84
Grup de programes	330	Administració general de cultura							
Grup de programes	330	242.698,68	951,84	243.650,52	207.203,35	207.203,35	187.489,83	19.713,52	36.447,17
Grup de programes	332	Biblioteques i arxius							
Grup de programes	332	139.440,66	2.101,04	141.541,70	141.674,56	141.674,56	136.371,50	5.303,06	-132,86
Grup de programes	333	Equipaments culturals i museus							
Grup de programes	333	72.153,00	1.018,85	73.171,85	85.179,80	85.179,80	83.785,07	1.394,73	-12.007,95
Grup de programes	334	Promoció cultural							
Grup de programes	334	250.648,72	3.927,99	254.576,71	234.346,73	234.301,96	187.429,02	46.872,94	20.274,75
Grup de programes	336	Protecció i gestió del patrimoni històric-artístic							
Grup de programes	336	0,00	35.983,75	35.983,75	35.983,75	35.983,75	0,00	35.983,75	0,00
Grup de programes	338	Festes populars i celebracions							
Grup de programes	338	171.000,00	0,00	171.000,00	164.647,90	159.275,89	146.253,47	13.022,42	11.724,11
Grup de programes	340	Administració general d'esports							
Grup de programes	340	39.741,48	609,47	40.350,95	39.214,52	39.214,52	39.214,52	0,00	1.136,43
Grup de programes	341	Promoció i foment de l'esport							
Grup de programes	341	90.680,98	6.318,04	96.999,02	92.363,11	92.363,11	79.597,36	12.765,75	4.635,91
Grup de programes	342	Instal·lacions esportives							
Grup de programes	342	429.403,33	10.112,67	439.516,00	393.660,05	393.635,97	354.387,91	39.248,06	45.880,03
Àrea de despeses	3	3.586.593,47	30.593,89	3.617.187,36	3.435.490,18	3.414.425,66	2.994.899,85	419.525,81	202.761,70

ESTAT DE LIQUIDACIÓ DEL PRESSUPOST

AJUNTAMENT DE CASTELLAR DEL VALLES

Exercici: 2015

I. LIQUIDACIÓ DEL PRESSUPOST DE DESPESES

Període de llistat des de: 01/01/2015 fins a: 31/12/2015

APLICACIÓ PRESSUPOSTÀRIA	DESCRIPCIÓ	CRÈDITS PRESSUPOSTARIS			DESPESES COMPR.	OBLIGACIONS RECONEGUDES NETES	PAGAMENTS	OBLIG. PEND. DE PAGAMENTS A DE DESEMBRÈ	ROMANENTS DE CRÈDIT
		INICIALS	MODIF.	DEFINITIUS					
Àrea de despeses	4	ACTUACIONS DE CARÀCTER ECONÒMIC							
Grup de programes	430	Administració general de comerç, turisme i petites i mitjanes empreses							
Grup de programes	430	64.090,80	1.311,47	65.402,27	60.152,88	60.152,88	60.152,88	0,00	5.249,39
Grup de programes	431	Comerç							
Grup de programes	431	126.919,85	22.237,11	149.156,96	144.371,74	144.371,74	123.033,69	21.338,05	4.785,22
Grup de programes	432	Informació i promoció turística							
Grup de programes	432	32.000,00	755,00	32.755,00	32.741,62	32.741,62	21.118,63	11.622,99	13,38
Grup de programes	433	Desenvolupament empresarial							
Grup de programes	433	18.100,00	-9.500,00	8.600,00	10.243,92	10.243,92	5.320,06	4.923,86	-1.643,92
Grup de programes	441	Transport de viatgers							
Grup de programes	441	90.500,00	53.394,37	143.894,37	79.679,29	79.679,29	53.679,44	25.999,85	64.215,08
Grup de programes	491	Societat de la informació							
Grup de programes	491	366.097,17	5.455,61	371.552,78	369.295,32	366.534,19	336.295,73	30.238,46	5.018,59
Grup de programes	492	Gestió del coneixement							
Grup de programes	492	370.680,40	2.152,63	372.833,03	367.479,84	356.260,26	282.658,69	73.601,57	16.572,77
Grup de programes	493	Protecció de consumidors i usuaris							
Grup de programes	493	900,00	0,00	900,00	1.027,29	1.027,29	137,94	889,35	-127,29
Àrea de despeses	4	1.069.288,22	75.806,19	1.145.094,41	1.064.991,90	1.051.011,19	882.397,06	168.614,13	94.083,22
Àrea de despeses	9	ACTUACIONS DE CARÀCTER GENERAL							
Grup de programes	912	Òrgans de govern							
Grup de programes	912	489.554,81	504,05	490.058,86	466.235,96	466.235,96	466.235,46	0,50	23.822,90
Grup de programes	920	Administració general							

ESTAT DE LIQUIDACIÓ DEL PRESSUPOST

AJUNTAMENT DE CASTELLAR DEL VALLES

Exercici: 2015

I. LIQUIDACIÓ DEL PRESSUPOST DE DESPESES

Període de llistat des de: 01/01/2015 fins a: 31/12/2015

APLICACIÓ PRESSUPOSTÀRIA	DESCRIPCIÓ	CRÈDITS PRESSUPOSTARIS			DESPESES COMPR.	OBLIGACIONS RECONEGUDES NETES	PAGAMENTS	OBLIG. PEND. DE PAGAMENTS A DE DESEMBRÈ	ROMANENTS DE CRÈDIT
		INICIALS	MODIF.	DEFINITIUS					
Grup de programes	920	3.255.098,54	201.662,72	3.456.761,26	3.335.679,72	3.301.231,56	3.139.684,92	161.546,64	155.529,70
Grup de programes	924	Participació ciutadana							
Grup de programes	924	10.000,00	4.200,00	14.200,00	17.632,20	17.632,20	16.757,93	874,27	-3.432,20
Grup de programes	925	Atenció als ciutadans							
Grup de programes	925	235.782,02	4.414,45	240.196,47	222.440,16	222.440,16	222.440,16	0,00	17.756,31
Grup de programes	931	Política econòmica i fiscal							
Grup de programes	931	407.967,67	-93.705,80	314.261,87	215.756,54	215.756,54	214.126,23	1.630,31	98.505,33
Grup de programes	932	Gestió del sistema tributari							
Grup de programes	932	22.495,72	397,59	22.893,31	22.834,33	22.834,33	22.834,33	0,00	58,98
Grup de programes	934	Gestió del deute i de la tresoreria							
Grup de programes	934	36.839,64	667,48	37.507,12	37.507,08	37.507,08	37.507,08	0,00	0,04
Grup de programes	942	Transferències a entitats locals territorials							
Grup de programes	942	16.000,00	0,00	16.000,00	0,00	0,00	0,00	0,00	16.000,00
Grup de programes	943	Transferències a altres entitats locals							
Grup de programes	943	13.310,00	0,00	13.310,00	12.221,66	12.221,66	12.221,66	0,00	1.088,34
Àrea de despeses	9	4.487.048,40	118.140,49	4.605.188,89	4.330.307,65	4.295.859,49	4.131.807,77	164.051,72	309.329,40
TOTAL		23.152.602,52	1.556.242,25	24.708.844,77	23.396.661,70	23.295.359,43	21.255.151,19	2.040.208,24	1.413.485,34

ESTAT DE LIQUIDACIÓ DEL PRESSUPOST

AJUNTAMENT DE CASTELLAR DEL VALLES

Exercici: 2015

I. LIQUIDACIÓ DEL PRESSUPOST DE DESPESES

Període de llistat des de: 01/01/2015 fins a: 31/12/2015

APLICACIÓ PRESSUPOSTÀRIA	DESCRIPCIÓ	CRÈDITS PRESSUPOSTARIS			DESPESES COMPR.	OBLIGACIONS RECONEGUDES NETES	PAGAMENTS	OBLIG. PEND. DE PAGAMENTS A DE DESEMBRÈ	ROMANENTS DE CRÈDIT
		INICIALS	MODIF.	DEFINITIUS					
Àrea de despeses	0	DEUTE PÚBLIC							
Programa	0110	Deute public							
Programa	0110	4.219.842,34	-837.148,91	3.382.693,43	2.915.115,58	2.912.837,08	2.720.449,02	192.388,06	469.856,35
Àrea de despeses	0	4.219.842,34	-837.148,91	3.382.693,43	2.915.115,58	2.912.837,08	2.720.449,02	192.388,06	469.856,35
Àrea de despeses	1	SERVEIS PÚBLICS BÀSICS							
Programa	1321	Policia local							
Programa	1321	1.261.306,02	-72.758,59	1.188.547,43	1.227.620,72	1.225.623,64	1.192.101,60	33.522,04	-37.076,21
Programa	1331	Ordenació del trànsit i l'estacionament							
Programa	1331	35.000,00	0,00	35.000,00	28.145,09	27.078,61	23.443,89	3.634,72	7.921,39
Programa	1350	Serveis generals de protecció civil							
Programa	1350	7.900,00	0,00	7.900,00	1.934,39	1.934,39	0,00	1.934,39	5.965,61
Programa	1510	Serveis generals d'urbanisme							
Programa	1510	731.679,55	248.012,72	979.692,27	926.867,71	925.672,23	911.149,56	14.522,67	54.020,04
Programa	1523	Accès a l'habitatge							
Programa	1523	132.174,96	12.778,90	144.953,86	131.634,71	126.048,48	125.265,11	783,37	18.905,38
Programa	1530	Serveis generals de vies públiques							
Programa	1530	914.195,69	979.008,75	1.893.204,44	1.804.270,15	1.800.008,52	1.722.997,32	77.011,20	93.195,92
Programa	1533	Infraestructures viàries							
Programa	1533	48.000,00	90.016,80	138.016,80	207.822,22	207.822,22	174.756,71	33.065,51	-69.805,42
Programa	1602	Evacuació i tractament d'aigües residuals							
Programa	1602	650.000,00	0,00	650.000,00	632.423,94	632.423,94	478.236,12	154.187,82	17.576,06
Programa	1611	Proveïment domiciliari d'aigua potable							

ESTAT DE LIQUIDACIÓ DEL PRESSUPOST

AJUNTAMENT DE CASTELLAR DEL VALLES

Exercici: 2015

I. LIQUIDACIÓ DEL PRESSUPOST DE DESPESES

Període de llistat des de: 01/01/2015 fins a: 31/12/2015

APLICACIÓ PRESSUPOSTÀRIA	DESCRIPCIÓ	CRÈDITS PRESSUPOSTARIS			DESPESES COMPR.	OBLIGACIONS RECONEGUDES NETES	PAGAMENTS	OBLIG. PEND. DE PAGAMENTS A DE DESEMBRÈ	ROMANENTS DE CRÈDIT
		INICIALS	MODIF.	DEFINITIUS					
Programa	1611	175.000,00	774.199,99	949.199,99	949.199,99	949.199,99	0,00	0,00	
Programa	1621	Recollida de residus							
Programa	1621	1.001.800,00	0,00	1.001.800,00	994.764,28	994.601,28	828.834,40	165.766,88	7.198,72
Programa	1623	Tractament de residus							
Programa	1623	600.000,00	0,00	600.000,00	569.134,92	569.134,92	467.454,08	101.680,84	30.865,08
Programa	1631	Neteja viària							
Programa	1631	964.400,00	0,00	964.400,00	961.556,69	961.393,85	801.238,91	160.154,94	3.006,15
Programa	1651	Enllumenat públic							
Programa	1651	750.600,00	6.000,00	756.600,00	742.464,91	742.464,90	621.691,96	120.772,94	14.135,10
Programa	1700	Serveis general de medi ambient							
Programa	1700	130.930,64	976,93	131.907,57	126.715,41	126.715,41	117.356,14	9.359,27	5.192,16
Programa	1701	Medi ambient urbà							
Programa	1701	34.150,47	417,83	34.568,30	35.368,97	35.368,97	33.453,67	1.915,30	-800,67
Programa	1709	Altres serveis de medi ambient							
Programa	1709	7.500,00	0,00	7.500,00	6.909,00	6.909,00	6.909,00	0,00	591,00
Programa	1711	Parcs i jardins							
Programa	1711	318.698,52	1.258,20	319.956,72	291.290,75	291.290,75	254.926,13	36.364,62	28.665,97
Àrea de despeses	1	7.763.335,85	2.039.911,53	9.803.247,38	9.638.123,85	9.623.691,10	8.709.014,59	914.676,51	179.556,28
Àrea de despeses	2	ACTUACIONS DE PROTECCIÓ I PROMOCIÓ SOCIAL							
Programa	2310	Serveis generals d'atenció social primària							
Programa	2310	606.405,89	-13.180,34	593.225,55	586.878,61	586.878,61	570.674,59	16.204,02	6.346,94
Programa	2311	Servei d'atenció domiciliària							

ESTAT DE LIQUIDACIÓ DEL PRESSUPOST

AJUNTAMENT DE CASTELLAR DEL VALLES

Exercici: 2015

I. LIQUIDACIÓ DEL PRESSUPOST DE DESPESES

Període de llistat des de: 01/01/2015 fins a: 31/12/2015

APLICACIÓ PRESSUPOSTÀRIA	DESCRIPCIÓ	CRÈDITS PRESSUPOSTARIS			DESPESES COMPR.	OBLIGACIONS RECONEGUDES NETES	PAGAMENTS	OBLIG. PEND. DE PAGAMENTS A DE DESEMBRÈ	ROMANENTS DE CRÈDIT
		INICIALS	MODIF.	DEFINITIUS					
Programa	2311	200.000,00	13.179,52	213.179,52	230.406,59	230.406,59	166.082,70	64.323,89	-17.227,07
Programa	2312	Teleassistència							
Programa	2312	40.000,00	0,00	40.000,00	37.974,75	37.974,75	31.600,56	6.374,19	2.025,25
Programa	2313	Programes educatius							
Programa	2313	47.900,00	0,00	47.900,00	43.805,69	41.500,48	31.407,56	10.092,92	6.399,52
Programa	2314	Transport adaptat							
Programa	2314	33.900,00	0,00	33.900,00	40.399,66	36.649,38	27.362,82	9.286,56	-2.749,38
Programa	2315	Assistència social a gent gran							
Programa	2315	170.106,47	2.161,31	172.267,78	174.887,94	174.239,94	165.663,46	8.576,48	-1.972,16
Programa	2316	Assistència social a persones estrangeres							
Programa	2316	29.045,63	195,39	29.241,02	27.381,32	27.381,32	16.785,88	10.595,44	1.859,70
Programa	2317	Igualtat d'oportunitats entre dones i homes							
Programa	2317	42.000,00	0,00	42.000,00	25.269,83	25.269,77	21.312,50	3.957,27	16.730,23
Programa	2319	Altres programes d'atenció social							
Programa	2319	302.600,00	6.500,00	309.100,00	289.506,41	289.441,68	273.892,15	15.549,53	19.658,32
Programa	2410	Foment de l'ocupació							
Programa	2410	509.536,25	120.083,18	629.619,43	519.210,69	513.626,69	483.056,70	30.569,99	115.992,74
Programa	2411	Dispositiu social d'inserció							
Programa	2411	45.000,00	0,00	45.000,00	36.911,05	34.165,70	28.743,98	5.421,72	10.834,30
Àrea de despeses	2	2.026.494,24	128.939,06	2.155.433,30	2.012.632,54	1.997.534,91	1.816.582,90	180.952,01	157.898,39
Àrea de despeses	3	PRODUCCIÓ DE BÉNS PÚBLICS DE CARÀCTER PREFERENT							
Programa	3110	Serveis generals de salut pública							

ESTAT DE LIQUIDACIÓ DEL PRESSUPOST

AJUNTAMENT DE CASTELLAR DEL VALLES

Exercici: 2015

I. LIQUIDACIÓ DEL PRESSUPOST DE DESPESES

Període de llistat des de: 01/01/2015 fins a: 31/12/2015

APLICACIÓ PRESSUPOSTÀRIA	DESCRIPCIÓ	CRÈDITS PRESSUPOSTARIS			DESPESES COMPR.	OBLIGACIONS RECONEGUDES NETES	PAGAMENTS	OBLIG. PEND. DE PAGAMENTS A DE DESEMBRÈ	ROMANENTS DE CRÈDIT
		INICIALS	MODIF.	DEFINITIUS					
Programa	3110	50.223,32	623,50	50.846,82	45.178,69	45.178,69	45.178,69	0,00	5.668,13
Programa	3111	Protecció de la salut							
Programa	3111	38.500,00	26.500,00	65.000,00	41.930,88	37.547,42	17.460,99	20.086,43	27.452,58
Programa	3112	Promoció de la salut							
Programa	3112	27.000,00	0,00	27.000,00	28.787,64	25.358,64	20.990,38	4.368,26	1.641,36
Programa	3119	Altres serveis de salut pública							
Programa	3119	49.500,00	0,00	49.500,00	64.273,40	64.248,40	48.134,32	16.114,08	-14.748,40
Programa	3200	Serveis generals d'educació							
Programa	3200	157.586,70	1.504,76	159.091,46	174.319,86	170.389,61	142.299,45	28.090,16	-11.298,15
Programa	3232	Func. centres docents educació primària							
Programa	3232	702.611,73	-35.936,38	666.675,35	613.237,60	613.237,60	563.612,19	49.625,41	53.437,75
Programa	3260	Educació infantil de primer cicle							
Programa	3260	570.680,00	0,00	570.680,00	545.325,84	545.325,84	438.275,04	107.050,80	25.354,16
Programa	3261	Escola de música							
Programa	3261	218.308,18	3.010,77	221.318,95	217.599,02	213.743,07	209.707,87	4.035,20	7.575,88
Programa	3262	Escola d'adults							
Programa	3262	177.571,62	2.676,73	180.248,35	184.431,21	184.431,21	183.906,21	525,00	-4.182,86
Programa	3263	Ludoteca							
Programa	3263	64.845,07	1.190,86	66.035,93	66.843,37	66.843,37	66.843,37	0,00	-807,44
Programa	3264	Projecte educatiu de ciutat							
Programa	3264	7.500,00	0,00	7.500,00	2.784,18	2.784,18	226,88	2.557,30	4.715,82
Programa	3269	Altres serveis complementaris d'educació							

ESTAT DE LIQUIDACIÓ DEL PRESSUPOST

AJUNTAMENT DE CASTELLAR DEL VALLES

Exercici: 2015

I. LIQUIDACIÓ DEL PRESSUPOST DE DESPESES

Període de llistat des de: 01/01/2015 fins a: 31/12/2015

APLICACIÓ PRESSUPOSTÀRIA	DESCRIPCIÓ	CRÈDITS PRESSUPOSTARIS			DESPESES COMPR.	OBLIGACIONS RECONEGUDES NETES	PAGAMENTS	OBLIG. PEND. DE PAGAMENTS A DE DESEMBRÈ	ROMANENTS DE CRÈDIT
		INICIALS	MODIF.	DEFINITIUS					
Programa	3269	86.500,00	-30.000,00	56.500,00	56.504,72	56.504,72	43.735,78	12.768,94	-4,72
Programa	3300	Serveis generals de cultura							
Programa	3300	242.698,68	951,84	243.650,52	207.203,35	207.203,35	187.489,83	19.713,52	36.447,17
Programa	3321	Biblioteques públiques							
Programa	3321	110.371,47	1.807,29	112.178,76	113.377,75	113.377,75	111.574,69	1.803,06	-1.198,99
Programa	3322	Arxius							
Programa	3322	29.069,19	293,75	29.362,94	28.296,81	28.296,81	24.796,81	3.500,00	1.066,13
Programa	3330	Equipaments culturals							
Programa	3330	71.653,00	1.018,85	72.671,85	84.679,80	84.679,80	83.285,07	1.394,73	-12.007,95
Programa	3331	Museus							
Programa	3331	500,00	0,00	500,00	500,00	500,00	500,00	0,00	0,00
Programa	3340	Arts escèniques							
Programa	3340	37.000,00	0,00	37.000,00	18.720,50	18.720,50	18.720,50	0,00	18.279,50
Programa	3341	Música							
Programa	3341	6.000,00	0,00	6.000,00	7.786,69	7.786,69	468,61	7.318,08	-1.786,69
Programa	3342	Promoció i serveis a la joventut							
Programa	3342	80.103,66	3.377,84	83.481,50	81.645,08	81.645,08	65.349,48	16.295,60	1.836,42
Programa	3343	Nits d'estiu							
Programa	3343	8.000,00	0,00	8.000,00	7.115,61	7.115,61	7.115,61	0,00	884,39
Programa	3344	Concerts Palau Tolrà							
Programa	3344	10.000,00	0,00	10.000,00	9.914,20	9.914,20	9.914,20	0,00	85,80
Programa	3345	Cinema							

ESTAT DE LIQUIDACIÓ DEL PRESSUPOST

AJUNTAMENT DE CASTELLAR DEL VALLES

Exercici: 2015

I. LIQUIDACIÓ DEL PRESSUPOST DE DESPESES

Període de llistat des de: 01/01/2015 fins a: 31/12/2015

APLICACIÓ PRESSUPOSTÀRIA	DESCRIPCIÓ	CRÈDITS PRESSUPOSTARIS			DESPESES COMPR.	OBLIGACIONS RECONEGUDES NETES	PAGAMENTS	OBLIG. PEND. DE PAGAMENTS A DE DESEMBRÈ	ROMANENTS DE CRÈDIT
		INICIALS	MODIF.	DEFINITIUS					
Programa	3345	20.000,00	0,00	20.000,00	18.803,36	18.803,36	10.609,24	8.194,12	1.196,64
Programa	3349	Altres serveis de promoció cultural							
Programa	3349	89.545,06	550,15	90.095,21	90.361,29	90.316,52	75.251,38	15.065,14	-221,31
Programa	3360	Protecció i gestió del patrimoni historicoartístic							
Programa	3360	0,00	35.983,75	35.983,75	35.983,75	35.983,75	0,00	35.983,75	0,00
Programa	3380	Festes populars i celebracions							
Programa	3380	171.000,00	0,00	171.000,00	164.647,90	159.275,89	146.253,47	13.022,42	11.724,11
Programa	3400	Serveis generals d'esports							
Programa	3400	39.741,48	609,47	40.350,95	39.214,52	39.214,52	39.214,52	0,00	1.136,43
Programa	3410	Promoció i foment de l'esport							
Programa	3410	90.680,98	6.318,04	96.999,02	92.363,11	92.363,11	79.597,36	12.765,75	4.635,91
Programa	3420	Instal·lacions esportives							
Programa	3420	429.403,33	10.112,67	439.516,00	393.660,05	393.635,97	354.387,91	39.248,06	45.880,03
Àrea de despeses	3	3.586.593,47	30.593,89	3.617.187,36	3.435.490,18	3.414.425,66	2.994.899,85	419.525,81	202.761,70
Àrea de despeses	4	ACTUACIONS DE CARÀCTER ECONÒMIC							
Programa	4300	Serveis generals de comerç, turisme i PIME							
Programa	4300	64.090,80	1.311,47	65.402,27	60.152,88	60.152,88	60.152,88	0,00	5.249,39
Programa	4310	Serveis generals de comerç							
Programa	4310	39.457,99	1.145,11	40.603,10	38.154,28	38.154,28	34.526,77	3.627,51	2.448,82
Programa	4312	Mercats, places i llotges							
Programa	4312	87.461,86	21.092,00	108.553,86	106.217,46	106.217,46	88.506,92	17.710,54	2.336,40
Programa	4320	Informació i promoció turística							

ESTAT DE LIQUIDACIÓ DEL PRESSUPOST

AJUNTAMENT DE CASTELLAR DEL VALLES

Exercici: 2015

I. LIQUIDACIÓ DEL PRESSUPOST DE DESPESES

Període de llistat des de: 01/01/2015 fins a: 31/12/2015

APLICACIÓ PRESSUPOSTÀRIA	DESCRIPCIÓ	CRÈDITS PRESSUPOSTARIS			DESPESES COMPR.	OBLIGACIONS RECONEGUDES NETES	PAGAMENTS	OBLIG. PEND. DE PAGAMENTS A DE DESEMBRÈ	ROMANENTS DE CRÈDIT
		INICIALS	MODIF.	DEFINITIUS					
Programa	4320	32.000,00	755,00	32.755,00	32.741,62	32.741,62	21.118,63	11.622,99	13,38
Programa	4330	Desenvolupament empresarial							
Programa	4330	18.100,00	-9.500,00	8.600,00	10.243,92	10.243,92	5.320,06	4.923,86	-1.643,92
Programa	4412	Altres transport de viatgers							
Programa	4412	90.500,00	53.394,37	143.894,37	79.679,29	79.679,29	53.679,44	25.999,85	64.215,08
Programa	4910	Mitjans de comunicació							
Programa	4910	366.097,17	5.455,61	371.552,78	369.295,32	366.534,19	336.295,73	30.238,46	5.018,59
Programa	4920	Gestió del coneixement							
Programa	4920	102.000,00	0,00	102.000,00	100.449,24	89.229,66	71.378,66	17.851,00	12.770,34
Programa	4921	Tecnologies i sistemes d'informació							
Programa	4921	268.680,40	2.152,63	270.833,03	267.030,60	267.030,60	211.280,03	55.750,57	3.802,43
Programa	4930	Protecció de consumidors i usuaris							
Programa	4930	900,00	0,00	900,00	1.027,29	1.027,29	137,94	889,35	-127,29
Àrea de despeses	4	1.069.288,22	75.806,19	1.145.094,41	1.064.991,90	1.051.011,19	882.397,06	168.614,13	94.083,22
Àrea de despeses	9	ACTUACIONS DE CARÀCTER GENERAL							
Programa	9120	Òrgans de govern							
Programa	9120	489.554,81	504,05	490.058,86	466.235,96	466.235,96	466.235,46	0,50	23.822,90
Programa	9200	Administració general							
Programa	9200	531.800,84	117.850,12	649.650,96	641.721,73	619.449,59	580.869,58	38.580,01	30.201,37
Programa	9201	Dependències municipals							
Programa	9201	402.300,00	111.093,42	513.393,42	457.217,36	448.595,86	339.474,73	109.121,13	64.797,56
Programa	9202	Parc mòbil							

ESTAT DE LIQUIDACIÓ DEL PRESSUPOST

AJUNTAMENT DE CASTELLAR DEL VALLES

Exercici: 2015

I. LIQUIDACIÓ DEL PRESSUPOST DE DESPESES

Període de llistat des de: 01/01/2015 fins a: 31/12/2015

APLICACIÓ PRESSUPOSTÀRIA	DESCRIPCIÓ	CRÈDITS PRESSUPOSTARIS			DESPESES COMPR.	OBLIGACIONS RECONEGUDES NETES	PAGAMENTS	OBLIG. PEND. DE PAGAMENTS A DE DESEMBRÈ	ROMANENTS DE CRÈDIT
		INICIALS	MODIF.	DEFINITIUS					
Programa	9202	18.000,00	0,00	18.000,00	7.900,07	7.900,07	7.900,07	0,00	10.099,93
Programa	9203	Administració i gestió del personal							
Programa	9203	2.172.432,48	-27.946,47	2.144.486,01	2.118.438,53	2.114.884,01	2.101.928,49	12.955,52	29.602,00
Programa	9204	Defensa jurídica							
Programa	9204	72.565,22	665,65	73.230,87	54.572,55	54.572,55	54.572,55	0,00	18.658,32
Programa	9205	Cooperació al desenvolupament							
Programa	9205	57.000,00	0,00	57.000,00	55.380,00	55.380,00	54.630,00	750,00	1.620,00
Programa	9206	Jutjat de Pau							
Programa	9206	1.000,00	0,00	1.000,00	449,48	449,48	309,50	139,98	550,52
Programa	9240	Participació ciutadana							
Programa	9240	5.000,00	0,00	5.000,00	610,97	610,97	300,00	310,97	4.389,03
Programa	9241	Eleccions							
Programa	9241	5.000,00	4.200,00	9.200,00	17.021,23	17.021,23	16.457,93	563,30	-7.821,23
Programa	9250	Atenció a la ciutadania							
Programa	9250	235.782,02	4.414,45	240.196,47	222.440,16	222.440,16	222.440,16	0,00	17.756,31
Programa	9310	Política econòmica i fiscal							
Programa	9310	407.967,67	-93.705,80	314.261,87	215.756,54	215.756,54	214.126,23	1.630,31	98.505,33
Programa	9320	Gestió del sistema tributari							
Programa	9320	22.495,72	397,59	22.893,31	22.834,33	22.834,33	22.834,33	0,00	58,98
Programa	9340	Gestió del deute i de la tresoreria							
Programa	9340	36.839,64	667,48	37.507,12	37.507,08	37.507,08	37.507,08	0,00	0,04
Programa	9420	Transferències a EE.LL. territorials							

ESTAT DE LIQUIDACIÓ DEL PRESSUPOST

AJUNTAMENT DE CASTELLAR DEL VALLES

Exercici: 2015

I. LIQUIDACIÓ DEL PRESSUPOST DE DESPESES

Període de llistat des de: 01/01/2015 fins a: 31/12/2015

APLICACIÓ PRESSUPOSTÀRIA	DESCRIPCIÓ	CRÈDITS PRESSUPOSTARIS			DESPESES COMPR.	OBLIGACIONS RECONEGUDES NETES	PAGAMENTS	OBLIG. PEND. DE PAGAMENTS A DE DESEMBRÈ	ROMANENTS DE CRÈDIT
		INICIALS	MODIF.	DEFINITIUS					
Programa	9420	16.000,00	0,00	16.000,00	0,00	0,00	0,00	0,00	16.000,00
Programa	9430	Transferències a altres entitats locals							
Programa	9430	13.310,00	0,00	13.310,00	12.221,66	12.221,66	12.221,66	0,00	1.088,34
Àrea de despeses	9	4.487.048,40	118.140,49	4.605.188,89	4.330.307,65	4.295.859,49	4.131.807,77	164.051,72	309.329,40
TOTAL		23.152.602,52	1.556.242,25	24.708.844,77	23.396.661,70	23.295.359,43	21.255.151,19	2.040.208,24	1.413.485,34

ESTAT DE LIQUIDACIÓ DEL PRESSUPOST

AJUNTAMENT DE CASTELLAR DEL VALLES

Exercici: 2015

I. LIQUIDACIÓ DEL PRESSUPOST DE DESPESES

Període de llistat des de: 01/01/2015 fins a: 31/12/2015

APLICACIÓ PRESSUPOSTÀRIA	DESCRIPCIÓ	CRÈDITS PRESSUPOSTARIS			DESPESES COMPR.	OBLIGACIONS RECONEGUDES NETES	PAGAMENTS	OBLIG. PEND. DE PAGAMENTS A DE DESEMBRÈ	ROMANENTS DE CRÈDIT
		INICIALS	MODIF.	DEFINITIUS					
Vinculació orgànica									
Vinculació àrea de despeses	1	SERVEIS PÚBLICS BÀSICS							
Vinculació capítol	1	DESPESES DE PERSONAL							
Vinculació capítol	1	2.342.195,85	123.147,18	2.465.343,03	2.461.901,12	2.461.901,12	2.461.901,12	0,00	3.441,91
Vinculació àrea de despeses	1	2.342.195,85	123.147,18	2.465.343,03	2.461.901,12	2.461.901,12	2.461.901,12	0,00	3.441,91
Vinculació àrea de despeses 2									
ACTUACIONS DE PROTECCIÓ I PROMOCIÓ SOCIAL									
Vinculació capítol	1	DESPESES DE PERSONAL							
Vinculació capítol	1	733.694,24	111.297,17	844.991,41	843.779,62	843.779,62	843.779,62	0,00	1.211,79
Vinculació àrea de despeses	2	733.694,24	111.297,17	844.991,41	843.779,62	843.779,62	843.779,62	0,00	1.211,79
Vinculació àrea de despeses 3									
PRODUCCIÓ DE BÉNS PÚBLICS DE CARÀCTER PREFERENT									
Vinculació capítol	1	DESPESES DE PERSONAL							
Vinculació capítol	1	1.085.433,47	18.710,14	1.104.143,61	1.103.523,73	1.103.523,73	1.103.523,73	0,00	619,88
Vinculació àrea de despeses	3	1.085.433,47	18.710,14	1.104.143,61	1.103.523,73	1.103.523,73	1.103.523,73	0,00	619,88
Vinculació àrea de despeses 4									
ACTUACIONS DE CARÀCTER ECONÒMIC									
Vinculació capítol	1	DESPESES DE PERSONAL							
Vinculació capítol	1	449.948,22	8.306,62	458.254,84	456.993,04	456.993,04	456.993,04	0,00	1.261,80
Vinculació àrea de despeses	4	449.948,22	8.306,62	458.254,84	456.993,04	456.993,04	456.993,04	0,00	1.261,80
Vinculació àrea de despeses 9									
ACTUACIONS DE CARÀCTER GENERAL									
Vinculació capítol	1	DESPESES DE PERSONAL							
Vinculació capítol	1	3.281.288,40	-67.823,57	3.213.464,83	3.166.050,00	3.163.284,83	3.163.050,83	234,00	50.180,00
Vinculació àrea de despeses	9	3.281.288,40	-67.823,57	3.213.464,83	3.166.050,00	3.163.284,83	3.163.050,83	234,00	50.180,00
Vinculació orgànica		7.892.560,18	193.637,54	8.086.197,72	8.032.247,51	8.029.482,34	8.029.248,34	234,00	56.715,38

ESTAT DE LIQUIDACIÓ DEL PRESSUPOST

AJUNTAMENT DE CASTELLAR DEL VALLES

Exercici: 2015

I. LIQUIDACIÓ DEL PRESSUPOST DE DESPESES

Període de llistat des de: 01/01/2015 fins a: 31/12/2015

APLICACIÓ PRESSUPOSTÀRIA	DESCRIPCIÓ	CRÈDITS PRESSUPOSTARIS			DESPESES COMPR.	OBLIGACIONS RECONEGUDES NETES	PAGAMENTS	OBLIG. PEND. DE PAGAMENTS A DE DESEMBRÈ	ROMANENTS DE CRÈDIT
		INICIALS	MODIF.	DEFINITIUS					
Vinculació orgànica	A1	URBANISME							
Vinculació àrea de despeses	1	SERVEIS PÚBLICS BÀSICS							
Vinculació capítol	2	DESPESES CORRENTS EN BÉNS I SERVEIS							
Vinculació capítol	2	106.600,00	0,00	106.600,00	76.940,31	70.158,60	55.635,93	14.522,67	36.441,40
Vinculació capítol	4	TRANSFERÈNCIES CORRENTS							
Vinculació capítol	4	24.500,00	11.520,00	36.020,00	35.132,48	35.132,48	34.349,11	783,37	887,52
Vinculació capítol	6	INVERSIONS REALS							
Vinculació capítol	6	371.100,00	243.213,87	614.313,87	604.100,15	604.100,15	604.100,15	0,00	10.213,72
Vinculació àrea de despeses	1	502.200,00	254.733,87	756.933,87	716.172,94	709.391,23	694.085,19	15.306,04	47.542,64
Vinculació orgànica	A1	502.200,00	254.733,87	756.933,87	716.172,94	709.391,23	694.085,19	15.306,04	47.542,64
Vinculació orgànica	A2	MEDI AMBIENT							
Vinculació àrea de despeses	1	SERVEIS PÚBLICS BÀSICS							
Vinculació capítol	2	DESPESES CORRENTS EN BÉNS I SERVEIS							
Vinculació capítol	2	1.675.680,00	0,00	1.675.680,00	1.633.788,44	1.633.625,44	1.353.268,76	280.356,68	42.054,56
Vinculació capítol	4	TRANSFERÈNCIES CORRENTS							
Vinculació capítol	4	9.360,00	0,00	9.360,00	7.509,00	7.509,00	7.209,00	300,00	1.851,00
Vinculació àrea de despeses	1	1.685.040,00	0,00	1.685.040,00	1.641.297,44	1.641.134,44	1.360.477,76	280.656,68	43.905,56
Vinculació orgànica	A2	1.685.040,00	0,00	1.685.040,00	1.641.297,44	1.641.134,44	1.360.477,76	280.656,68	43.905,56
Vinculació orgànica	A3	ESPAI PUBLIC							
Vinculació àrea de despeses	1	SERVEIS PÚBLICS BÀSICS							
Vinculació capítol	2	DESPESES CORRENTS EN BÉNS I SERVEIS							
Vinculació capítol	2	2.366.800,00	250.468,65	2.617.268,65	2.579.913,97	2.575.489,50	2.100.594,49	474.895,01	41.779,15
Vinculació capítol	6	INVERSIONS REALS							

ESTAT DE LIQUIDACIÓ DEL PRESSUPOST

AJUNTAMENT DE CASTELLAR DEL VALLES

Exercici: 2015

I. LIQUIDACIÓ DEL PRESSUPOST DE DESPESES

Període de llistat des de: 01/01/2015 fins a: 31/12/2015

APLICACIÓ PRESSUPOSTÀRIA	DESCRIPCIÓ	CRÈDITS PRESSUPOSTARIS			DESPESES COMPR.	OBLIGACIONS RECONEGUDES NETES	PAGAMENTS	OBLIG. PEND. DE PAGAMENTS A DE DESEMBRÈ	ROMANENTS DE CRÈDIT
		INICIALS	MODIF.	DEFINITIUS					
Vinculació capítol	6	297.000,00	1.398.561,83	1.695.561,83	1.685.436,97	1.685.436,96	1.644.551,52	40.885,44	10.124,87
Vinculació àrea de despeses	1	2.663.800,00	1.649.030,48	4.312.830,48	4.265.350,94	4.260.926,46	3.745.146,01	515.780,45	51.904,02
Vinculació àrea de despeses	4	ACTUACIONS DE CARÀCTER ECONÒMIC							
Vinculació capítol	2	DESPESES CORRENTS EN BÉNS I SERVEIS							
Vinculació capítol	2	12.000,00	21.310,00	33.310,00	30.673,62	30.673,62	14.277,75	16.395,87	2.636,38
Vinculació àrea de despeses	4	12.000,00	21.310,00	33.310,00	30.673,62	30.673,62	14.277,75	16.395,87	2.636,38
Vinculació àrea de despeses	9	ACTUACIONS DE CARÀCTER GENERAL							
Vinculació capítol	2	DESPESES CORRENTS EN BÉNS I SERVEIS							
Vinculació capítol	2	176.700,00	60.000,00	236.700,00	230.093,19	228.701,66	164.718,13	63.983,53	7.998,34
Vinculació capítol	6	INVERSIONS REALS							
Vinculació capítol	6	0,00	39.912,28	39.912,28	28.661,95	28.661,95	17.565,85	11.096,10	11.250,33
Vinculació àrea de despeses	9	176.700,00	99.912,28	276.612,28	258.755,14	257.363,61	182.283,98	75.079,63	19.248,67
Vinculació orgànica	A3	2.852.500,00	1.770.252,76	4.622.752,76	4.554.779,70	4.548.963,69	3.941.707,74	607.255,95	73.789,07
Vinculació orgànica	A4	MOBILITAT							
Vinculació àrea de despeses	4	ACTUACIONS DE CARÀCTER ECONÒMIC							
Vinculació capítol	2	DESPESES CORRENTS EN BÉNS I SERVEIS							
Vinculació capítol	2	70.500,00	-4.695,00	65.805,00	65.222,90	65.222,90	53.210,32	12.012,58	582,10
Vinculació capítol	6	INVERSIONS REALS							
Vinculació capítol	6	20.000,00	58.089,37	78.089,37	14.456,39	14.456,39	469,12	13.987,27	63.632,98
Vinculació àrea de despeses	4	90.500,00	53.394,37	143.894,37	79.679,29	79.679,29	53.679,44	25.999,85	64.215,08
Vinculació orgànica	A4	90.500,00	53.394,37	143.894,37	79.679,29	79.679,29	53.679,44	25.999,85	64.215,08
Vinculació orgànica	B1	HISENDA							

ESTAT DE LIQUIDACIÓ DEL PRESSUPOST

AJUNTAMENT DE CASTELLAR DEL VALLES

Exercici: 2015

I. LIQUIDACIÓ DEL PRESSUPOST DE DESPESES

Període de llistat des de: 01/01/2015 fins a: 31/12/2015

APLICACIÓ PRESSUPOSTÀRIA	DESCRIPCIÓ	CRÈDITS PRESSUPOSTARIS			DESPESES COMPR.	OBLIGACIONS RECONEGUDES NETES	PAGAMENTS	OBLIG. PEND. DE PAGAMENTS A DE DESEMBRÈ	ROMANENTS DE CRÈDIT
		INICIALS	MODIF.	DEFINITIUS					
Vinculació àrea de despeses	0	DEUTE PÚBLIC							
Vinculació capítol	3	DESPESES FINANCERES							
Vinculació capítol	3	612.800,00	-249.037,21	363.762,79	206.284,78	204.006,34	200.876,98	3.129,36	159.756,45
Vinculació capítol	9	PASSIUS FINANCERS							
Vinculació capítol	9	3.607.042,34	-588.111,70	3.018.930,64	2.708.830,80	2.708.830,74	2.519.572,04	189.258,70	310.099,90
Vinculació àrea de despeses	0	4.219.842,34	-837.148,91	3.382.693,43	2.915.115,58	2.912.837,08	2.720.449,02	192.388,06	469.856,35
Vinculació àrea de despeses	9	ACTUACIONS DE CARÀCTER GENERAL							
Vinculació capítol	2	DESPESES CORRENTS EN BÉNS I SERVEIS							
Vinculació capítol	2	245.000,00	-48.400,00	196.600,00	98.113,48	98.113,48	96.483,17	1.630,31	98.486,52
Vinculació àrea de despeses	9	245.000,00	-48.400,00	196.600,00	98.113,48	98.113,48	96.483,17	1.630,31	98.486,52
Vinculació orgànica	B1	4.464.842,34	-885.548,91	3.579.293,43	3.013.229,06	3.010.950,56	2.816.932,19	194.018,37	568.342,87
Vinculació orgànica	B2	ADMINISTRACIÓ GENERAL							
Vinculació àrea de despeses	1	SERVEIS PÚBLICS BÀSICS							
Vinculació capítol	2	DESPESES CORRENTS EN BÉNS I SERVEIS							
Vinculació capítol	2	445.100,00	6.000,00	451.100,00	430.129,54	430.129,54	364.352,96	65.776,58	20.970,46
Vinculació àrea de despeses	1	445.100,00	6.000,00	451.100,00	430.129,54	430.129,54	364.352,96	65.776,58	20.970,46
Vinculació àrea de despeses	2	ACTUACIONS DE PROTECCIÓ I PROMOCIÓ SOCIAL							
Vinculació capítol	2	DESPESES CORRENTS EN BÉNS I SERVEIS							
Vinculació capítol	2	161.400,00	6.900,00	168.300,00	153.866,17	153.866,17	126.919,86	26.946,31	14.433,83
Vinculació àrea de despeses	2	161.400,00	6.900,00	168.300,00	153.866,17	153.866,17	126.919,86	26.946,31	14.433,83
Vinculació àrea de despeses	3	PRODUCCIÓ DE BÉNS PÚBLICS DE CARÀCTER PREFERENT							
Vinculació capítol	2	DESPESES CORRENTS EN BÉNS I SERVEIS							

ESTAT DE LIQUIDACIÓ DEL PRESSUPOST

AJUNTAMENT DE CASTELLAR DEL VALLES

Exercici: 2015

I. LIQUIDACIÓ DEL PRESSUPOST DE DESPESES

Període de llistat des de: 01/01/2015 fins a: 31/12/2015

APLICACIÓ PRESSUPOSTÀRIA	DESCRIPCIÓ	CRÈDITS PRESSUPOSTARIS			DESPESES COMPR.	OBLIGACIONS RECONEGUDES NETES	PAGAMENTS	OBLIG. PEND. DE PAGAMENTS A DE DESEMBRÈ	ROMANENTS DE CRÈDIT
		INICIALS	MODIF.	DEFINITIUS					
Vinculació capítol	2	1.042.900,00	-37.959,07	1.004.940,93	872.360,57	872.360,57	782.599,99	89.760,58	132.580,36
Vinculació àrea de despeses	3	1.042.900,00	-37.959,07	1.004.940,93	872.360,57	872.360,57	782.599,99	89.760,58	132.580,36
Vinculació àrea de despeses	4	ACTUACIONS DE CARÀCTER ECONÒMIC							
Vinculació capítol	2	DESPESES CORRENTS EN BÉNS I SERVEIS							
Vinculació capítol	2	130.100,00	-6.300,00	123.800,00	118.575,63	118.575,63	102.025,94	16.549,69	5.224,37
Vinculació capítol	4	TRANSFERÈNCIES CORRENTS							
Vinculació capítol	4	800,00	0,00	800,00	726,00	726,00	484,00	242,00	74,00
Vinculació capítol	6	INVERSIONS REALS							
Vinculació capítol	6	40.000,00	0,00	40.000,00	40.000,00	40.000,00	0,00	40.000,00	0,00
Vinculació àrea de despeses	4	170.900,00	-6.300,00	164.600,00	159.301,63	159.301,63	102.509,94	56.791,69	5.298,37
Vinculació àrea de despeses	9	ACTUACIONS DE CARÀCTER GENERAL							
Vinculació capítol	2	DESPESES CORRENTS EN BÉNS I SERVEIS							
Vinculació capítol	2	491.900,00	22.699,03	514.599,03	484.133,33	454.631,22	398.183,62	56.447,60	59.967,81
Vinculació capítol	3	DESPESES FINANCERES							
Vinculació capítol	3	90.000,00	-16.478,39	73.521,61	73.521,61	73.521,61	73.521,61	0,00	0,00
Vinculació capítol	4	TRANSFERÈNCIES CORRENTS							
Vinculació capítol	4	56.460,00	112.200,00	168.660,00	129.534,11	129.534,11	123.991,80	5.542,31	39.125,89
Vinculació capítol	6	INVERSIONS REALS							
Vinculació capítol	6	3.000,00	11.181,14	14.181,14	14.181,14	14.181,14	2.845,76	11.335,38	0,00
Vinculació àrea de despeses	9	641.360,00	129.601,78	770.961,78	701.370,19	671.868,08	598.542,79	73.325,29	99.093,70
Vinculació orgànica	B2	2.461.660,00	98.242,71	2.559.902,71	2.317.028,10	2.287.525,99	1.974.925,54	312.600,45	272.376,72
Vinculació orgànica	B4	RECURSOS HUMANS							

ESTAT DE LIQUIDACIÓ DEL PRESSUPOST

AJUNTAMENT DE CASTELLAR DEL VALLES

Exercici: 2015

I. LIQUIDACIÓ DEL PRESSUPOST DE DESPESES

Període de llistat des de: 01/01/2015 fins a: 31/12/2015

APLICACIÓ PRESSUPOSTÀRIA	DESCRIPCIÓ	CRÈDITS PRESSUPOSTARIS			DESPESES COMPR.	OBLIGACIONS RECONEGUDES NETES	PAGAMENTS	OBLIG. PEND. DE PAGAMENTS A DE DESEMBRÈ	ROMANENTS DE CRÈDIT
		INICIALS	MODIF.	DEFINITIUS					
Vinculació àrea de despeses	9	ACTUACIONS DE CARÀCTER GENERAL							
Vinculació capítol	2	DESPESES CORRENTS EN BÉNS I SERVEIS							
Vinculació capítol	2	64.700,00	4.850,00	69.550,00	50.027,87	49.238,52	36.517,00	12.721,52	20.311,48
Vinculació àrea de despeses	9	64.700,00	4.850,00	69.550,00	50.027,87	49.238,52	36.517,00	12.721,52	20.311,48
Vinculació orgànica	B4	64.700,00	4.850,00	69.550,00	50.027,87	49.238,52	36.517,00	12.721,52	20.311,48
Vinculació orgànica	B5	SEGURETAT CIUTADANA							
Vinculació àrea de despeses	1	SERVEIS PÚBLICS BÀSICS							
Vinculació capítol	2	DESPESES CORRENTS EN BÉNS I SERVEIS							
Vinculació capítol	2	117.700,00	7.000,00	124.700,00	116.132,87	113.069,31	75.912,55	37.156,76	11.630,69
Vinculació capítol	6	INVERSIONS REALS							
Vinculació capítol	6	7.300,00	0,00	7.300,00	7.139,00	7.139,00	7.139,00	0,00	161,00
Vinculació àrea de despeses	1	125.000,00	7.000,00	132.000,00	123.271,87	120.208,31	83.051,55	37.156,76	11.791,69
Vinculació orgànica	B5	125.000,00	7.000,00	132.000,00	123.271,87	120.208,31	83.051,55	37.156,76	11.791,69
Vinculació orgànica	C1	EDUCACIO							
Vinculació àrea de despeses	2	ACTUACIONS DE PROTECCIÓ I PROMOCIÓ SOCIAL							
Vinculació capítol	2	DESPESES CORRENTS EN BÉNS I SERVEIS							
Vinculació capítol	2	40.000,00	0,00	40.000,00	25.269,83	25.269,77	21.312,50	3.957,27	14.730,23
Vinculació capítol	4	TRANSFERÈNCIES CORRENTS							
Vinculació capítol	4	2.000,00	0,00	2.000,00	0,00	0,00	0,00	0,00	2.000,00
Vinculació àrea de despeses	2	42.000,00	0,00	42.000,00	25.269,83	25.269,77	21.312,50	3.957,27	16.730,23
Vinculació àrea de despeses	3	PRODUCCIÓ DE BÉNS PÚBLICS DE CARÀCTER PREFERENT							
Vinculació capítol	2	DESPESES CORRENTS EN BÉNS I SERVEIS							

ESTAT DE LIQUIDACIÓ DEL PRESSUPOST

AJUNTAMENT DE CASTELLAR DEL VALLES

Exercici: 2015

I. LIQUIDACIÓ DEL PRESSUPOST DE DESPESES

Període de llistat des de: 01/01/2015 fins a: 31/12/2015

APLICACIÓ PRESSUPOSTÀRIA	DESCRIPCIÓ	CRÈDITS PRESSUPOSTARIS			DESPESES COMPR.	OBLIGACIONS RECONEGUDES NETES	PAGAMENTS	OBLIG. PEND. DE PAGAMENTS A DE DESEMBRÈ	ROMANENTS DE CRÈDIT
		INICIALS	MODIF.	DEFINITIUS					
Vinculació capítol	2	520.600,00	-30.000,00	490.600,00	477.871,32	470.085,12	383.085,52	86.999,60	20.514,88
Vinculació capítol	4	TRANSFERÈNCIES CORRENTS							
Vinculació capítol	4	77.500,00	0,00	77.500,00	72.701,95	72.701,95	48.169,15	24.532,80	4.798,05
Vinculació capítol	6	INVERSIONS REALS							
Vinculació capítol	6	175.780,00	35.983,75	211.763,75	211.313,75	211.313,75	131.835,00	79.478,75	450,00
Vinculació àrea de despeses	3	773.880,00	5.983,75	779.863,75	761.887,02	754.100,82	563.089,67	191.011,15	25.762,93
Vinculació orgànica	C1	815.880,00	5.983,75	821.863,75	787.156,85	779.370,59	584.402,17	194.968,42	42.493,16
Vinculació orgànica	C2	SANITAT							
Vinculació àrea de despeses	3	PRODUCCIÓ DE BÉNS PÚBLICS DE CARÀCTER PREFERENT							
Vinculació capítol	2	DESPESES CORRENTS EN BÉNS I SERVEIS							
Vinculació capítol	2	115.000,00	26.500,00	141.500,00	134.991,92	127.154,46	86.585,69	40.568,77	14.345,54
Vinculació àrea de despeses	3	115.000,00	26.500,00	141.500,00	134.991,92	127.154,46	86.585,69	40.568,77	14.345,54
Vinculació orgànica	C2	115.000,00	26.500,00	141.500,00	134.991,92	127.154,46	86.585,69	40.568,77	14.345,54
Vinculació orgànica	C4	SERVEIS SOCIALS I IGUALTAT							
Vinculació àrea de despeses	2	ACTUACIONS DE PROTECCIÓ I PROMOCIÓ SOCIAL							
Vinculació capítol	2	DESPESES CORRENTS EN BÉNS I SERVEIS							
Vinculació capítol	2	376.300,00	13.179,52	389.479,52	389.088,52	382.968,30	284.391,21	98.577,09	6.511,22
Vinculació capítol	4	TRANSFERÈNCIES CORRENTS							
Vinculació capítol	4	344.100,00	35.057,69	379.157,69	378.222,63	378.222,63	363.304,93	14.917,70	935,06
Vinculació capítol	7	TRANSFERÈNCIES DE CAPITAL							
Vinculació capítol	7	135.000,00	-41.995,32	93.004,68	93.004,68	93.004,68	93.004,68	0,00	0,00
Vinculació àrea de despeses	2	855.400,00	6.241,89	861.641,89	860.315,83	854.195,61	740.700,82	113.494,79	7.446,28

ESTAT DE LIQUIDACIÓ DEL PRESSUPOST

AJUNTAMENT DE CASTELLAR DEL VALLES

Exercici: 2015

I. LIQUIDACIÓ DEL PRESSUPOST DE DESPESES

Període de llistat des de: 01/01/2015 fins a: 31/12/2015

APLICACIÓ PRESSUPOSTÀRIA	DESCRIPCIÓ	CRÈDITS PRESSUPOSTARIS			DESPESES COMPR.	OBLIGACIONS RECONEGUDES NETES	PAGAMENTS	OBLIG. PEND. DE PAGAMENTS A DE DESEMBRÈ	ROMANENTS DE CRÈDIT
		INICIALS	MODIF.	DEFINITIUS					
Vinculació àrea de despeses	9	ACTUACIONS DE CARÀCTER GENERAL							
Vinculació capítol	4	TRANSFERÈNCIES CORRENTS							
Vinculació capítol	4	16.000,00	0,00	16.000,00	0,00	0,00	0,00	0,00	16.000,00
Vinculació àrea de despeses	9	16.000,00	0,00	16.000,00	0,00	0,00	0,00	0,00	16.000,00
Vinculació orgànica	C4	871.400,00	6.241,89	877.641,89	860.315,83	854.195,61	740.700,82	113.494,79	23.446,28
Vinculació orgànica	C5	JOVENTUT							
Vinculació àrea de despeses	3	PRODUCCIÓ DE BÉNS PÚBLICS DE CARÀCTER PREFERENT							
Vinculació capítol	2	DESPESES CORRENTS EN BÉNS I SERVEIS							
Vinculació capítol	2	51.600,00	2.959,07	54.559,07	54.146,57	54.146,57	38.166,98	15.979,59	412,50
Vinculació capítol	4	TRANSFERÈNCIES CORRENTS							
Vinculació capítol	4	10.000,00	0,00	10.000,00	9.000,00	9.000,00	9.000,00	0,00	1.000,00
Vinculació àrea de despeses	3	61.600,00	2.959,07	64.559,07	63.146,57	63.146,57	47.166,98	15.979,59	1.412,50
Vinculació orgànica	C5	61.600,00	2.959,07	64.559,07	63.146,57	63.146,57	47.166,98	15.979,59	1.412,50
Vinculació orgànica	C8	GENT GRAN							
Vinculació àrea de despeses	2	ACTUACIONS DE PROTECCIÓ I PROMOCIÓ SOCIAL							
Vinculació capítol	2	DESPESES CORRENTS EN BÉNS I SERVEIS							
Vinculació capítol	2	36.000,00	0,00	36.000,00	30.256,44	29.608,44	23.971,96	5.636,48	6.391,56
Vinculació capítol	4	TRANSFERÈNCIES CORRENTS							
Vinculació capítol	4	6.000,00	0,00	6.000,00	5.880,00	5.880,00	2.940,00	2.940,00	120,00
Vinculació àrea de despeses	2	42.000,00	0,00	42.000,00	36.136,44	35.488,44	26.911,96	8.576,48	6.511,56
Vinculació orgànica	C8	42.000,00	0,00	42.000,00	36.136,44	35.488,44	26.911,96	8.576,48	6.511,56
Vinculació orgànica	C9	NOVA CIUTADANIA, COOPERACIÓ I VOLUNTARIAT							

ESTAT DE LIQUIDACIÓ DEL PRESSUPOST

AJUNTAMENT DE CASTELLAR DEL VALLES

Exercici: 2015

I. LIQUIDACIÓ DEL PRESSUPOST DE DESPESES

Període de llistat des de: 01/01/2015 fins a: 31/12/2015

APLICACIÓ PRESSUPOSTÀRIA	DESCRIPCIÓ	CRÈDITS PRESSUPOSTARIS			DESPESES COMPR.	OBLIGACIONS RECONEGUDES NETES	PAGAMENTS	OBLIG. PEND. DE PAGAMENTS A DE DESEMBRÈ	ROMANENTS DE CRÈDIT
		INICIALS	MODIF.	DEFINITIUS					
Vinculació àrea de despeses	2	ACTUACIONS DE PROTECCIÓ I PROMOCIÓ SOCIAL							
Vinculació capítol	2	DESPESES CORRENTS EN BÉNS I SERVEIS							
Vinculació capítol	2	18.000,00	0,00	18.000,00	16.140,26	16.140,26	5.544,82	10.595,44	1.859,74
Vinculació àrea de despeses	2	18.000,00	0,00	18.000,00	16.140,26	16.140,26	5.544,82	10.595,44	1.859,74
Vinculació àrea de despeses	9	ACTUACIONS DE CARÀCTER GENERAL							
Vinculació capítol	2	DESPESES CORRENTS EN BÉNS I SERVEIS							
Vinculació capítol	2	2.000,00	0,00	2.000,00	580,00	580,00	580,00	0,00	1.420,00
Vinculació capítol	4	TRANSFERÈNCIES CORRENTS							
Vinculació capítol	4	55.000,00	0,00	55.000,00	54.800,00	54.800,00	54.050,00	750,00	200,00
Vinculació àrea de despeses	9	57.000,00	0,00	57.000,00	55.380,00	55.380,00	54.630,00	750,00	1.620,00
Vinculació orgànica	C9	75.000,00	0,00	75.000,00	71.520,26	71.520,26	60.174,82	11.345,44	3.479,74
Vinculació orgànica	D2	COMUNICACIO							
Vinculació àrea de despeses	4	ACTUACIONS DE CARÀCTER ECONÒMIC							
Vinculació capítol	2	DESPESES CORRENTS EN BÉNS I SERVEIS							
Vinculació capítol	2	146.000,00	1.530,00	147.530,00	145.932,75	143.171,62	113.175,16	29.996,46	4.358,38
Vinculació capítol	4	TRANSFERÈNCIES CORRENTS							
Vinculació capítol	4	240,00	0,00	240,00	217,80	217,80	217,80	0,00	22,20
Vinculació àrea de despeses	4	146.240,00	1.530,00	147.770,00	146.150,55	143.389,42	113.392,96	29.996,46	4.380,58
Vinculació orgànica	D2	146.240,00	1.530,00	147.770,00	146.150,55	143.389,42	113.392,96	29.996,46	4.380,58
Vinculació orgànica	D3	PARTICIPACIO CIUTADANA I CIVISME							
Vinculació àrea de despeses	9	ACTUACIONS DE CARÀCTER GENERAL							
Vinculació capítol	2	DESPESES CORRENTS EN BÉNS I SERVEIS							

ESTAT DE LIQUIDACIÓ DEL PRESSUPOST

AJUNTAMENT DE CASTELLAR DEL VALLES

Exercici: 2015

I. LIQUIDACIÓ DEL PRESSUPOST DE DESPESES

Període de llistat des de: 01/01/2015 fins a: 31/12/2015

APLICACIÓ PRESSUPOSTÀRIA	DESCRIPCIÓ	CRÈDITS PRESSUPOSTARIS			DESPESES COMPR.	OBLIGACIONS RECONEGUDES NETES	PAGAMENTS	OBLIG. PEND. DE PAGAMENTS A DE DESEMBRÈ	ROMANENTS DE CRÈDIT
		INICIALS	MODIF.	DEFINITIUS					
Vinculació capítol	2	5.000,00	0,00	5.000,00	610,97	610,97	300,00	310,97	4.389,03
Vinculació àrea de despeses	9	5.000,00	0,00	5.000,00	610,97	610,97	300,00	310,97	4.389,03
Vinculació orgànica	D3	5.000,00	0,00	5.000,00	610,97	610,97	300,00	310,97	4.389,03
Vinculació orgànica	D7	CULTURA							
Vinculació àrea de despeses	3	PRODUCCIÓ DE BÉNS PÚBLICS DE CARÀCTER PREFERENT							
Vinculació capítol	2	DESPESES CORRENTS EN BÉNS I SERVEIS							
Vinculació capítol	2	308.300,00	0,00	308.300,00	299.128,60	293.711,82	253.553,37	40.158,45	14.588,18
Vinculació capítol	4	TRANSFERÈNCIES CORRENTS							
Vinculació capítol	4	35.200,00	0,00	35.200,00	34.439,00	34.439,00	19.757,00	14.682,00	761,00
Vinculació àrea de despeses	3	343.500,00	0,00	343.500,00	333.567,60	328.150,82	273.310,37	54.840,45	15.349,18
Vinculació orgànica	D7	343.500,00	0,00	343.500,00	333.567,60	328.150,82	273.310,37	54.840,45	15.349,18
Vinculació orgànica	D8	ESPORTS							
Vinculació àrea de despeses	3	PRODUCCIÓ DE BÉNS PÚBLICS DE CARÀCTER PREFERENT							
Vinculació capítol	2	DESPESES CORRENTS EN BÉNS I SERVEIS							
Vinculació capítol	2	63.100,00	7.150,23	70.250,23	64.732,75	64.732,75	55.478,89	9.253,86	5.517,48
Vinculació capítol	3	DESPESES FINANCERES							
Vinculació capítol	3	3.000,00	1.349,77	4.349,77	4.349,77	4.325,69	4.325,69	0,00	24,08
Vinculació capítol	4	TRANSFERÈNCIES CORRENTS							
Vinculació capítol	4	53.680,00	5.900,00	59.580,00	59.475,07	59.475,07	47.927,57	11.547,50	104,93
Vinculació capítol	6	INVERSIONS REALS							
Vinculació capítol	6	44.500,00	0,00	44.500,00	37.455,18	37.455,18	30.891,27	6.563,91	7.044,82
Vinculació àrea de despeses	3	164.280,00	14.400,00	178.680,00	166.012,77	165.988,69	138.623,42	27.365,27	12.691,31

ESTAT DE LIQUIDACIÓ DEL PRESSUPOST

AJUNTAMENT DE CASTELLAR DEL VALLES

Exercici: 2015

I. LIQUIDACIÓ DEL PRESSUPOST DE DESPESES

Període de llistat des de: 01/01/2015 fins a: 31/12/2015

APLICACIÓ PRESSUPOSTÀRIA	DESCRIPCIÓ	CRÈDITS PRESSUPOSTARIS			DESPESES COMPR.	OBLIGACIONS RECONEGUDES NETES	PAGAMENTS	OBLIG. PEND. DE PAGAMENTS A DE DESEMBRÈ	ROMANENTS DE CRÈDIT
		INICIALS	MODIF.	DEFINITIUS					
Vinculació orgànica	D8	164.280,00	14.400,00	178.680,00	166.012,77	165.988,69	138.623,42	27.365,27	12.691,31
Vinculació orgànica	E1	SERVEIS GENERALS DE PROMOCIÓ ECONÒMICA I INNOVACIÓ							
Vinculació àrea de despeses	2	ACTUACIONS DE PROTECCIÓ I PROMOCIÓ SOCIAL							
Vinculació capítol	2	DESPESES CORRENTS EN BÉNS I SERVEIS							
Vinculació capítol	2	45.000,00	0,00	45.000,00	36.911,05	34.165,70	28.743,98	5.421,72	10.834,30
Vinculació àrea de despeses	2	45.000,00	0,00	45.000,00	36.911,05	34.165,70	28.743,98	5.421,72	10.834,30
Vinculació àrea de despeses	4	ACTUACIONS DE CARÀCTER ECONÒMIC							
Vinculació capítol	2	DESPESES CORRENTS EN BÉNS I SERVEIS							
Vinculació capítol	2	112.000,00	-9.500,00	102.500,00	100.449,24	89.229,66	71.378,66	17.851,00	13.270,34
Vinculació àrea de despeses	4	112.000,00	-9.500,00	102.500,00	100.449,24	89.229,66	71.378,66	17.851,00	13.270,34
Vinculació orgànica	E1	157.000,00	-9.500,00	147.500,00	137.360,29	123.395,36	100.122,64	23.272,72	24.104,64
Vinculació orgànica	E2	OCUPACIÓ I FORMACIÓ							
Vinculació àrea de despeses	2	ACTUACIONS DE PROTECCIÓ I PROMOCIÓ SOCIAL							
Vinculació capítol	2	DESPESES CORRENTS EN BÉNS I SERVEIS							
Vinculació capítol	2	89.000,00	4.500,00	93.500,00	32.430,14	26.846,14	14.886,14	11.960,00	66.653,86
Vinculació capítol	4	TRANSFERÈNCIES CORRENTS							
Vinculació capítol	4	40.000,00	0,00	40.000,00	7.783,20	7.783,20	7.783,20	0,00	32.216,80
Vinculació àrea de despeses	2	129.000,00	4.500,00	133.500,00	40.213,34	34.629,34	22.669,34	11.960,00	98.870,66
Vinculació orgànica	E2	129.000,00	4.500,00	133.500,00	40.213,34	34.629,34	22.669,34	11.960,00	98.870,66
Vinculació orgànica	E3	COMERÇ I INDÚSTRIA							
Vinculació àrea de despeses	4	ACTUACIONS DE CARÀCTER ECONÒMIC							
Vinculació capítol	2	DESPESES CORRENTS EN BÉNS I SERVEIS							

ESTAT DE LIQUIDACIÓ DEL PRESSUPOST

AJUNTAMENT DE CASTELLAR DEL VALLES

Exercici: 2015

I. LIQUIDACIÓ DEL PRESSUPOST DE DESPESES

Període de llistat des de: 01/01/2015 fins a: 31/12/2015

APLICACIÓ PRESSUPOSTÀRIA	DESCRIPCIÓ	CRÈDITS PRESSUPOSTARIS			DESPESES COMPR.	OBLIGACIONS RECONEGUDES NETES	PAGAMENTS	OBLIG. PEND. DE PAGAMENTS A DE DESEMBRÈ	ROMANENTS DE CRÈDIT
		INICIALS	MODIF.	DEFINITIUS					
Vinculació capítol	2	29.200,00	6.310,20	35.510,20	33.002,91	33.002,91	25.046,64	7.956,27	2.507,29
Vinculació capítol	4	TRANSFERÈNCIES CORRENTS							
Vinculació capítol	4	26.500,00	0,00	26.500,00	26.000,00	26.000,00	24.000,00	2.000,00	500,00
Vinculació àrea de despeses	4	55.700,00	6.310,20	62.010,20	59.002,91	59.002,91	49.046,64	9.956,27	3.007,29
Vinculació orgànica	E3	55.700,00	6.310,20	62.010,20	59.002,91	59.002,91	49.046,64	9.956,27	3.007,29
Vinculació orgànica	E4	PROMOCIO DE LA VILA							
Vinculació àrea de despeses	4	ACTUACIONS DE CARÀCTER ECONÒMIC							
Vinculació capítol	2	DESPESES CORRENTS EN BÉNS I SERVEIS							
Vinculació capítol	2	32.000,00	755,00	32.755,00	32.741,62	32.741,62	21.118,63	11.622,99	13,38
Vinculació àrea de despeses	4	32.000,00	755,00	32.755,00	32.741,62	32.741,62	21.118,63	11.622,99	13,38
Vinculació orgànica	E4	32.000,00	755,00	32.755,00	32.741,62	32.741,62	21.118,63	11.622,99	13,38
TOTAL		23.152.602,52	1.556.242,25	24.708.844,77	23.396.661,70	23.295.359,43	21.255.151,19	2.040.208,24	1.413.485,34

ESTAT DE LIQUIDACIÓ DEL PRESSUPOST

AJUNTAMENT DE CASTELLAR DEL VALLES

Exercici: 2015

II. LIQUIDACIÓ DEL PRESSUPOST D'INGRESSOS

Període de llistat des de: 01/01/2015 fins a: 31/12/2015

APLICACIÓ PRESSUPOSTÀRIA	DESCRIPCIÓ	PREVISIONS PRESSUPOSTÀRIES			DRETS RECONEGUTS	DRETS ANUL·LATS	DRETS CANCEL·LATS	DRETS RECONEGUTS NETS	RECAPTACIÓ NETA	DRETS PEND. DE COBRAMENT A DE DESEMBRE	EXCÉS/ DEFECTE PREVISIÓ
		INICIALS	MODIF.	DEFINITIVES							
Capítol	1	IMPOSTOS DIRECTES									
Capítol	1	12.702.500,00	0,00	12.702.500,00	14.463.500,16	340.218,43	0,00	14.123.281,73	11.526.892,54	2.596.389,19	1.420.781,73
Capítol	2	IMPOSTOS INDIRECTES									
Capítol	2	100.000,00	0,00	100.000,00	86.456,51	579,31	0,00	85.877,20	37.141,34	48.735,86	-14.122,80
Capítol	3	TAXES, PREUS PÚBLICS I ALTRES INGRESSOS									
Capítol	3	3.229.502,52	2.020,64	3.231.523,16	3.733.996,72	172.720,70	0,00	3.561.276,02	3.073.667,23	487.608,79	329.752,86
Capítol	4	TRANSFERÈNCIES CORRENTS									
Capítol	4	6.285.300,00	554.979,22	6.840.279,22	7.760.844,47	58.836,60	0,00	7.702.007,87	6.274.697,08	1.427.310,79	861.728,65
Capítol	5	INGRESSOS PATRIMONIALS									
Capítol	5	540.300,00	0,00	540.300,00	571.900,79	0,00	0,00	571.900,79	541.020,85	30.879,94	31.600,79
Capítol	7	TRANSFERÈNCIES DE CAPITAL									
Capítol	7	295.000,00	109.735,94	404.735,94	384.735,94	0,00	0,00	384.735,94	275.000,00	109.735,94	-20.000,00
Capítol	8	ACTIUS FINANCERS									
Capítol	8	0,00	889.506,45	889.506,45	0,00	0,00	0,00	0,00	0,00	0,00	-889.506,45
TOTAL		23.152.602,52	1.556.242,25	24.708.844,77	27.001.434,59	572.355,04	0,00	26.429.079,55	21.728.419,04	4.700.660,51	1.720.234,78

ESTAT DE LIQUIDACIÓ DEL PRESSUPOST

AJUNTAMENT DE CASTELLAR DEL VALLES

Exercici: 2015

II. LIQUIDACIÓ DEL PRESSUPOST D'INGRESSOS

Període de llistat des de: 01/01/2015 fins a: 31/12/2015

APLICACIÓ PRESSUPOSTÀRIA	DESCRIPCIÓ	PREVISIONS PRESSUPOSTÀRIES			DRETS RECONEGUTS	DRETS ANUL·LATS	DRETS CANCEL·LATS	DRETS RECONEGUTS NETS	RECAPTACIÓ NETA	DRETS PEND. DE COBRAMENT A DE DESEMBRE	EXCÉS/ DEFECTE PREVISIÓ
		INICIALS	MODIF.	DEFINITIVES							
Capítol	1	IMPOSTOS DIRECTES									
Article	11	Impostos sobre capital									
Article	11	11.695.900,00	0,00	11.695.900,00	12.822.631,69	320.815,92	0,00	12.501.815,77	10.666.327,21	1.835.488,56	805.915,77
Article	13	Impost sobre activitats econòmiques									
Article	13	1.006.600,00	0,00	1.006.600,00	1.640.868,47	19.402,51	0,00	1.621.465,96	860.565,33	760.900,63	614.865,96
Capítol	1	12.702.500,00	0,00	12.702.500,00	14.463.500,16	340.218,43	0,00	14.123.281,73	11.526.892,54	2.596.389,19	1.420.781,73
Capítol	2	IMPOSTOS INDIRECTES									
Article	29	Altres impostos indirectes									
Article	29	100.000,00	0,00	100.000,00	86.456,51	579,31	0,00	85.877,20	37.141,34	48.735,86	-14.122,80
Capítol	2	100.000,00	0,00	100.000,00	86.456,51	579,31	0,00	85.877,20	37.141,34	48.735,86	-14.122,80
Capítol	3	TAXES, PREUS PÚBLICS I ALTRES INGRESSOS									
Article	30	Taxes per la prestació de serveis públics bàsics									
Article	30	1.537.000,00	0,00	1.537.000,00	1.574.420,00	21.153,42	0,00	1.553.266,58	1.426.524,53	126.742,05	16.266,58
Article	32	Taxes per la realització d'activitats de competència local									
Article	32	78.500,00	0,00	78.500,00	59.384,83	337,00	0,00	59.047,83	53.722,01	5.325,82	-19.452,17
Article	33	Taxes per la utilització privativa o aprofitament especial del domini públic local									
Article	33	979.600,00	0,00	979.600,00	1.127.949,46	14.131,91	0,00	1.113.817,55	990.742,62	123.074,93	134.217,55
Article	34	Preus públics									
Article	34	268.000,00	0,00	268.000,00	255.386,20	1.649,84	0,00	253.736,36	251.660,62	2.075,74	-14.263,64
Article	36	Vendes									
Article	36	40.000,00	0,00	40.000,00	44.810,17	0,00	0,00	44.810,17	27.503,48	17.306,69	4.810,17
Article	38	Reintegraments d'operacions corrents									

ESTAT DE LIQUIDACIÓ DEL PRESSUPOST

AJUNTAMENT DE CASTELLAR DEL VALLES

Exercici: 2015

II. LIQUIDACIÓ DEL PRESSUPOST D'INGRESSOS

Període de llistat des de: 01/01/2015 fins a: 31/12/2015

APLICACIÓ PRESSUPOSTÀRIA	DESCRIPCIÓ	PREVISIONS PRESSUPOSTÀRIES			DRETS RECONEGUTS	DRETS ANUL·LATS	DRETS CANCEL·LATS	DRETS RECONEGUTS NETS	RECAPTACIÓ NETA	DRETS PEND. DE COBRAMENT A DE DESEMBRE	EXCÉS/ DEFECTE PREVISIÓ
		INICIALS	MODIF.	DEFINITIVES							
Article	38	0,00	0,00	0,00	68.943,42	19.160,00	0,00	49.783,42	49.783,42	0,00	49.783,42
Article	39	Altres ingressos									
Article	39	326.402,52	2.020,64	328.423,16	603.102,64	116.288,53	0,00	486.814,11	273.730,55	213.083,56	158.390,95
Capítol	3	3.229.502,52	2.020,64	3.231.523,16	3.733.996,72	172.720,70	0,00	3.561.276,02	3.073.667,23	487.608,79	329.752,86
Capítol	4	TRANSFERÈNCIES CORRENTS									
Article	42	De l'administració de l'estat									
Article	42	4.389.000,00	0,00	4.389.000,00	4.738.541,22	58.836,60	0,00	4.679.704,62	4.679.704,62	0,00	290.704,62
Article	45	De comunitats autònomes									
Article	45	1.622.300,00	95.354,00	1.717.654,00	1.854.462,16	0,00	0,00	1.854.462,16	991.248,30	863.213,86	136.808,16
Article	46	D'entitats locals									
Article	46	264.000,00	459.625,22	723.625,22	1.157.341,09	0,00	0,00	1.157.341,09	593.244,16	564.096,93	433.715,87
Article	47	D'empreses privades									
Article	47	10.000,00	0,00	10.000,00	8.500,00	0,00	0,00	8.500,00	8.500,00	0,00	-1.500,00
Article	48	De famílies i institucions sense finalitats de lucre									
Article	48	0,00	0,00	0,00	2.000,00	0,00	0,00	2.000,00	2.000,00	0,00	2.000,00
Capítol	4	6.285.300,00	554.979,22	6.840.279,22	7.760.844,47	58.836,60	0,00	7.702.007,87	6.274.697,08	1.427.310,79	861.728,65
Capítol	5	INGRESSOS PATRIMONIALS									
Article	52	Interessos de dipòsits									
Article	52	100,00	0,00	100,00	30,27	0,00	0,00	30,27	30,27	0,00	-69,73
Article	54	Rendes de béns immobles									
Article	54	103.500,00	0,00	103.500,00	110.194,79	0,00	0,00	110.194,79	95.376,57	14.818,22	6.694,79
Article	55	Productes de concessions i aprofitaments especials									

ESTAT DE LIQUIDACIÓ DEL PRESSUPOST

AJUNTAMENT DE CASTELLAR DEL VALLES

Exercici: 2015

II. LIQUIDACIÓ DEL PRESSUPOST D'INGRESSOS

Període de llistat des de: 01/01/2015 fins a: 31/12/2015

APLICACIÓ PRESSUPOSTÀRIA	DESCRIPCIÓ	PREVISIONS PRESSUPOSTÀRIES			DRETS RECONEGUTS	DRETS ANUL·LATS	DRETS CANCEL·LATS	DRETS RECONEGUTS NETS	RECAPTACIÓ NETA	DRETS PEND. DE COBRAMENT A DE DESEMBRE	EXCÉS/ DEFECTE PREVISIÓ
		INICIALS	MODIF.	DEFINITIVES							
Article	55	436.700,00	0,00	436.700,00	461.675,73	0,00	0,00	461.675,73	445.614,01	16.061,72	24.975,73
Capítol	5	540.300,00	0,00	540.300,00	571.900,79	0,00	0,00	571.900,79	541.020,85	30.879,94	31.600,79
Capítol	7	TRANSFERÈNCIES DE CAPITAL									
Article	76	D'entitats locals									
Article	76	100.000,00	109.735,94	209.735,94	209.735,94	0,00	0,00	209.735,94	100.000,00	109.735,94	0,00
Article	77	D'empreses privades									
Article	77	175.000,00	0,00	175.000,00	175.000,00	0,00	0,00	175.000,00	175.000,00	0,00	0,00
Article	78	De famílies i institucions sense finalitats de lucre									
Article	78	20.000,00	0,00	20.000,00	0,00	0,00	0,00	0,00	0,00	0,00	-20.000,00
Capítol	7	295.000,00	109.735,94	404.735,94	384.735,94	0,00	0,00	384.735,94	275.000,00	109.735,94	-20.000,00
Capítol	8	ACTIUS FINANCERS									
Article	87	Romanent de tresoreria									
Article	87	0,00	889.506,45	889.506,45	0,00	0,00	0,00	0,00	0,00	0,00	-889.506,45
Capítol	8	0,00	889.506,45	889.506,45	0,00	0,00	0,00	0,00	0,00	0,00	-889.506,45
TOTAL		23.152.602,52	1.556.242,25	24.708.844,77	27.001.434,59	572.355,04	0,00	26.429.079,55	21.728.419,04	4.700.660,51	1.720.234,78

ESTAT DE LIQUIDACIÓ DEL PRESSUPOST

AJUNTAMENT DE CASTELLAR DEL VALLES

Exercici: 2015

II. LIQUIDACIÓ DEL PRESSUPOST D'INGRESSOS

Període de llistat des de: 01/01/2015 fins a: 31/12/2015

APLICACIÓ PRESSUPOSTÀRIA	DESCRIPCIÓ	PREVISIONS PRESSUPOSTÀRIES			DRETS RECONEGUTS	DRETS ANUL·LATS	DRETS CANCEL·LATS	DRETS RECONEGUTS NETS	RECAPTACIÓ NETA	DRETS PEND. DE COBRAMENT A DE DESEMBRE	EXCÉS/ DEFECTE PREVISIÓ
		INICIALS	MODIF.	DEFINITIVES							
Capítol	1	IMPOSTOS DIRECTES									
Partida	11200	IMPOST SOBRE BÉNS IMMOBLES NATURALESA RÚSTICA									
2015-11200	IBI bens immobles naturalesa rustica	5.900,00	0,00	5.900,00	15.808,64	0,00	0,00	15.808,64	15.808,64	0,00	9.908,64
Partida	11200	5.900,00	0,00	5.900,00	15.808,64	0,00	0,00	15.808,64	15.808,64	0,00	9.908,64
Partida	11300	IMPOST SOBRE BÉNS IMMOBLES DE NATURALESA URBANA									
2015-11300	IBI bens immobles naturalesa urbana	9.340.000,00	0,00	9.340.000,00	9.692.046,90	250.280,48	0,00	9.441.766,42	8.225.942,44	1.215.823,98	101.766,42
Partida	11300	9.340.000,00	0,00	9.340.000,00	9.692.046,90	250.280,48	0,00	9.441.766,42	8.225.942,44	1.215.823,98	101.766,42
Partida	11500	IMPOST VEHICLES DE TRACCIÓ MECÀNICA									
2015-11500	Impost vehicles traccio mecanica	1.600.000,00	0,00	1.600.000,00	1.594.414,13	19.631,74	0,00	1.574.782,39	1.412.190,20	162.592,19	-25.217,61
Partida	11500	1.600.000,00	0,00	1.600.000,00	1.594.414,13	19.631,74	0,00	1.574.782,39	1.412.190,20	162.592,19	-25.217,61
Partida	11600	IMPOST INCREMENT VALOR TERRENS NATURALESA URBANA									
2015-11600	Impost increment valor terrenys nat urbana	750.000,00	0,00	750.000,00	1.520.362,02	50.903,70	0,00	1.469.458,32	1.012.385,93	457.072,39	719.458,32
Partida	11600	750.000,00	0,00	750.000,00	1.520.362,02	50.903,70	0,00	1.469.458,32	1.012.385,93	457.072,39	719.458,32
Partida	13000	IMPOST SOBRE ACTIVITATS ECONOMIQUES									
2015-13000	IAE activitats empresarials	1.006.600,00	0,00	1.006.600,00	1.640.868,47	19.402,51	0,00	1.621.465,96	860.565,33	760.900,63	614.865,96
Partida	13000	1.006.600,00	0,00	1.006.600,00	1.640.868,47	19.402,51	0,00	1.621.465,96	860.565,33	760.900,63	614.865,96
Capítol	1	12.702.500,00	0,00	12.702.500,00	14.463.500,16	340.218,43	0,00	14.123.281,73	11.526.892,54	2.596.389,19	1.420.781,73
Capítol	2	IMPOSTOS INDIRECTES									
Partida	29000	IMPOST CONSTRUCCIONS, INSTAL·LACIONS I OBRES									
2015-29000	Impost construccions instal·lacions i obres	100.000,00	0,00	100.000,00	86.456,51	579,31	0,00	85.877,20	37.141,34	48.735,86	-14.122,80

ESTAT DE LIQUIDACIÓ DEL PRESSUPOST

AJUNTAMENT DE CASTELLAR DEL VALLES

Exercici: 2015

II. LIQUIDACIÓ DEL PRESSUPOST D'INGRESSOS

Període de llistat des de: 01/01/2015 fins a: 31/12/2015

APLICACIÓ PRESSUPOSTÀRIA	DESCRIPCIÓ	PREVISIONS PRESSUPOSTÀRIES			DRETS RECONEGUTS	DRETS ANUL·LATS	DRETS CANCEL·LATS	DRETS RECONEGUTS NETS	RECAPTACIÓ NETA	DRETS PEND. DE COBRAMENT A DE DESEMBRE	EXCÉS/ DEFECTE PREVISIÓ
		INICIALS	MODIF.	DEFINITIVES							
Partida	29000	100.000,00	0,00	100.000,00	86.456,51	579,31	0,00	85.877,20	37.141,34	48.735,86	-14.122,80
Capítol	2	100.000,00	0,00	100.000,00	86.456,51	579,31	0,00	85.877,20	37.141,34	48.735,86	-14.122,80
Capítol	3	TAXES, PREUS PÚBLICS I ALTRES INGRESSOS									
Partida	30200	TAXA RECOLLIDA DE RESIDUS									
2015-30200	Taxa recollida residus	1.445.000,00	0,00	1.445.000,00	1.480.113,97	20.245,85	0,00	1.459.868,12	1.346.144,48	113.723,64	14.868,12
Partida	30200	1.445.000,00	0,00	1.445.000,00	1.480.113,97	20.245,85	0,00	1.459.868,12	1.346.144,48	113.723,64	14.868,12
Partida	30900	TAXA FRANGES PERIMETRALS									
2015-30900	Taxa franges perimetrals	92.000,00	0,00	92.000,00	94.306,03	907,57	0,00	93.398,46	80.380,05	13.018,41	1.398,46
Partida	30900	92.000,00	0,00	92.000,00	94.306,03	907,57	0,00	93.398,46	80.380,05	13.018,41	1.398,46
Partida	32100	TAXA SERVEIS URBANÍSTICS									
2015-32100	Taxa serveis urbanístics	38.000,00	0,00	38.000,00	27.338,75	103,00	0,00	27.235,75	21.909,93	5.325,82	-10.764,25
Partida	32100	38.000,00	0,00	38.000,00	27.338,75	103,00	0,00	27.235,75	21.909,93	5.325,82	-10.764,25
Partida	32200	TAXA L·LICENCIA PRIMERA OCUPACIÓ									
2015-32200	Taxa l·licencies primera ocupació	12.000,00	0,00	12.000,00	6.886,84	0,00	0,00	6.886,84	6.886,84	0,00	-5.113,16
Partida	32200	12.000,00	0,00	12.000,00	6.886,84	0,00	0,00	6.886,84	6.886,84	0,00	-5.113,16
Partida	32500	TAXA EXPEDICIÓ DOCUMENTS ADMINISTRATIUS									
2015-32500	Taxa expedició documents administratius	3.500,00	0,00	3.500,00	3.324,24	0,00	0,00	3.324,24	3.324,24	0,00	-175,76
Partida	32500	3.500,00	0,00	3.500,00	3.324,24	0,00	0,00	3.324,24	3.324,24	0,00	-175,76
Partida	32600	TAXA RETIRADA DE VEHICLES									
2015-32600	Taxa retirada vehicles	15.000,00	0,00	15.000,00	11.905,00	234,00	0,00	11.671,00	11.671,00	0,00	-3.329,00
Partida	32600	15.000,00	0,00	15.000,00	11.905,00	234,00	0,00	11.671,00	11.671,00	0,00	-3.329,00

ESTAT DE LIQUIDACIÓ DEL PRESSUPOST

AJUNTAMENT DE CASTELLAR DEL VALLES

Exercici: 2015

II. LIQUIDACIÓ DEL PRESSUPOST D'INGRESSOS

Període de llistat des de: 01/01/2015 fins a: 31/12/2015

APLICACIÓ PRESSUPOSTÀRIA	DESCRIPCIÓ	PREVISIONS PRESSUPOSTÀRIES			DRETS RECONEGUTS	DRETS ANUL·LATS	DRETS CANCEL·LATS	DRETS RECONEGUTS NETS	RECAPTACIÓ NETA	DRETS PEND. DE COBRAMENT A DE DESEMBRE	EXCÉS/ DEFECTE PREVISIÓ
		INICIALS	MODIF.	DEFINITIVES							
Partida	32900	TAXA CELEBRACIO MATRIMONIS I CERIMONIES CIVILS									
2015-32900	Taxa celebracio matrimonis i cerimonies civils	10.000,00	0,00	10.000,00	9.930,00	0,00	0,00	9.930,00	9.930,00	0,00	-70,00
Partida	32900	10.000,00	0,00	10.000,00	9.930,00	0,00	0,00	9.930,00	9.930,00	0,00	-70,00
Partida	33100	TAXA ENTRADA VEHICLES-GUALS									
2015-33100	Taxa entrada vehicles	336.000,00	0,00	336.000,00	352.837,88	4.779,09	0,00	348.058,79	327.423,06	20.635,73	12.058,79
Partida	33100	336.000,00	0,00	336.000,00	352.837,88	4.779,09	0,00	348.058,79	327.423,06	20.635,73	12.058,79
Partida	33200	TAXA PER OCUPACIÓ DEL SÒL I VOL EMP.SUBMIN DE SERV									
2015-33200	Taxa ocupacio domini pub local empr serveis	350.000,00	0,00	350.000,00	464.951,36	0,00	0,00	464.951,36	399.917,97	65.033,39	114.951,36
Partida	33200	350.000,00	0,00	350.000,00	464.951,36	0,00	0,00	464.951,36	399.917,97	65.033,39	114.951,36
Partida	33300	TAXA OCUPACIÓ DOMINI PÚBLIC LOCAL EMP. TEL. MOBIL									
2015-33300	Taxa ocupacio domini pub local empr tel mobil	0,00	0,00	0,00	9.572,42	0,00	0,00	9.572,42	9.572,42	0,00	9.572,42
Partida	33300	0,00	0,00	0,00	9.572,42	0,00	0,00	9.572,42	9.572,42	0,00	9.572,42
Partida	33400	TAXA OBERTURA DE RASES									
2015-33400	Taxa obertura rases	30.000,00	0,00	30.000,00	4.050,71	0,00	0,00	4.050,71	3.316,69	734,02	-25.949,29
Partida	33400	30.000,00	0,00	30.000,00	4.050,71	0,00	0,00	4.050,71	3.316,69	734,02	-25.949,29
Partida	33500	TAXA OCUPACIO TEMPORAL DOMINI PÚBLIC TERRASSES									
2015-33500	Taxa ocupacio temporal domini public	70.000,00	0,00	70.000,00	92.026,18	1.811,78	0,00	90.214,40	78.058,76	12.155,64	20.214,40
Partida	33500	70.000,00	0,00	70.000,00	92.026,18	1.811,78	0,00	90.214,40	78.058,76	12.155,64	20.214,40
Partida	33800	COMPENSACIO TELEFONICA ESPAÑA SA									
2015-33800	Compensacio Telefonica de	63.600,00	0,00	63.600,00	58.707,29	6.466,92	0,00	52.240,37	52.240,37	0,00	-11.359,63
Partida	33800	63.600,00	0,00	63.600,00	58.707,29	6.466,92	0,00	52.240,37	52.240,37	0,00	-11.359,63

ESTAT DE LIQUIDACIÓ DEL PRESSUPOST

AJUNTAMENT DE CASTELLAR DEL VALLES

Exercici: 2015

II. LIQUIDACIÓ DEL PRESSUPOST D'INGRESSOS

Període de llistat des de: 01/01/2015 fins a: 31/12/2015

APLICACIÓ PRESSUPOSTÀRIA	DESCRIPCIÓ	PREVISIONS PRESSUPOSTÀRIES			DRETS RECONEGUTS	DRETS ANUL·LATS	DRETS CANCEL·LATS	DRETS RECONEGUTS NETS	RECAPTACIÓ NETA	DRETS PEND. DE COBRAMENT A DE DESEMBRE	EXCÉS/ DEFECTE PREVISIÓ
		INICIALS	MODIF.	DEFINITIVES							
Partida	33901	TAXA OCUPACIÓ TEMPORAL- ATRACCIONS									
2015-33901	Taxa ocupacio temporal atraccions	5.000,00	0,00	5.000,00	6.896,41	0,00	0,00	6.896,41	6.896,41	0,00	1.896,41
Partida	33901	5.000,00	0,00	5.000,00	6.896,41	0,00	0,00	6.896,41	6.896,41	0,00	1.896,41
Partida	33902	TAXA MERCAT MUNICIPAL									
2015-33902	Taxa mercat municipal	125.000,00	0,00	125.000,00	138.907,21	1.074,12	0,00	137.833,09	113.316,94	24.516,15	12.833,09
Partida	33902	125.000,00	0,00	125.000,00	138.907,21	1.074,12	0,00	137.833,09	113.316,94	24.516,15	12.833,09
Partida	34100	P.P. SERVEIS SALUT PÚBLICA									
2015-34100	Preu public serveis salut publica	4.000,00	0,00	4.000,00	6.006,50	0,00	0,00	6.006,50	6.006,50	0,00	2.006,50
Partida	34100	4.000,00	0,00	4.000,00	6.006,50	0,00	0,00	6.006,50	6.006,50	0,00	2.006,50
Partida	34101	P.P. SERVEIS ATENCIO DOMICILIARIA									
2015-34101	Preu public serveis teleassistencies	23.000,00	0,00	23.000,00	20.295,00	90,00	0,00	20.205,00	20.070,00	135,00	-2.795,00
Partida	34101	23.000,00	0,00	23.000,00	20.295,00	90,00	0,00	20.205,00	20.070,00	135,00	-2.795,00
Partida	34200	P.P. SERVEIS SOCIOEDUCATIUS									
2015-34200	Preu public serveis socioeducatius	241.000,00	0,00	241.000,00	229.084,70	1.559,84	0,00	227.524,86	225.584,12	1.940,74	-13.475,14
Partida	34200	241.000,00	0,00	241.000,00	229.084,70	1.559,84	0,00	227.524,86	225.584,12	1.940,74	-13.475,14
Partida	36000	PRESTACIO DE SERVEIS									
2015-36000	Prestació de serveis	0,00	0,00	0,00	5.756,86	0,00	0,00	5.756,86	4.915,46	841,40	5.756,86
Partida	36000	0,00	0,00	0,00	5.756,86	0,00	0,00	5.756,86	4.915,46	841,40	5.756,86
Partida	36002	VENDA PRODUCTES RECOLLIDA SELECTIVA									
2015-36002	Venda productes recollida	40.000,00	0,00	40.000,00	39.053,31	0,00	0,00	39.053,31	22.588,02	16.465,29	-946,69
Partida	36002	40.000,00	0,00	40.000,00	39.053,31	0,00	0,00	39.053,31	22.588,02	16.465,29	-946,69

ESTAT DE LIQUIDACIÓ DEL PRESSUPOST

AJUNTAMENT DE CASTELLAR DEL VALLES

Exercici: 2015

II. LIQUIDACIÓ DEL PRESSUPOST D'INGRESSOS

Període de llistat des de: 01/01/2015 fins a: 31/12/2015

APLICACIÓ PRESSUPOSTÀRIA	DESCRIPCIÓ	PREVISIONS PRESSUPOSTÀRIES			DRETS RECONEGUTS	DRETS ANUL·LATS	DRETS CANCEL·LATS	DRETS RECONEGUTS NETS	RECAPTACIÓ NETA	DRETS PEND. DE COBRAMENT A DE DESEMBRE	EXCÉS/ DEFECTE PREVISIÓ
		INICIALS	MODIF.	DEFINITIVES							
Partida	38900	REINTEGRAMENTS EXERCICI CORRENT									
2015-38900	Reintegraments exercici corrent	0,00	0,00	0,00	63.605,99	0,00	0,00	63.605,99	63.605,99	0,00	63.605,99
Partida	38900	0,00	0,00	0,00	63.605,99	0,00	0,00	63.605,99	63.605,99	0,00	63.605,99
Partida	38901	REINTEGRAMENT EXERCICIS TANCATS									
2015-38901	Reintegraments exercicis tancats	0,00	0,00	0,00	5.337,43	19.160,00	0,00	-13.822,57	-13.822,57	0,00	-13.822,57
Partida	38901	0,00	0,00	0,00	5.337,43	19.160,00	0,00	-13.822,57	-13.822,57	0,00	-13.822,57
Partida	39120	Multes per infraccions de l'ordenança de circulació									
2015-39120	Multes infraccio ordenanca circulacio	215.000,00	0,00	215.000,00	307.355,90	88.443,01	0,00	218.912,89	86.070,46	132.842,43	3.912,89
Partida	39120	215.000,00	0,00	215.000,00	307.355,90	88.443,01	0,00	218.912,89	86.070,46	132.842,43	3.912,89
Partida	39190	Altres multes i sancions									
2015-39190	Altres multes i sancions	20.000,00	0,00	20.000,00	90.414,43	11.483,55	0,00	78.930,88	34.051,44	44.879,44	58.930,88
Partida	39190	20.000,00	0,00	20.000,00	90.414,43	11.483,55	0,00	78.930,88	34.051,44	44.879,44	58.930,88
Partida	39200	Recàrrecs per declaració extemporània sense requeriment previ									
2015-39200	Recarrec extemporaneitat	13.000,00	0,00	13.000,00	9.969,23	99,44	0,00	9.869,79	5.751,03	4.118,76	-3.130,21
Partida	39200	13.000,00	0,00	13.000,00	9.969,23	99,44	0,00	9.869,79	5.751,03	4.118,76	-3.130,21
Partida	39211	Recàrrec de constrenyiment									
2015-39211	Recarrec constrenyiment	12.000,00	0,00	12.000,00	10.378,63	0,00	0,00	10.378,63	10.378,63	0,00	-1.621,37
Partida	39211	12.000,00	0,00	12.000,00	10.378,63	0,00	0,00	10.378,63	10.378,63	0,00	-1.621,37
Partida	39300	INTERESSOS DE DEMORA									
2015-39300	Interessos de demora	60.000,00	0,00	60.000,00	113.891,71	16.262,53	0,00	97.629,18	66.386,25	31.242,93	37.629,18
Partida	39300	60.000,00	0,00	60.000,00	113.891,71	16.262,53	0,00	97.629,18	66.386,25	31.242,93	37.629,18

ESTAT DE LIQUIDACIÓ DEL PRESSUPOST

AJUNTAMENT DE CASTELLAR DEL VALLES

Exercici: 2015

II. LIQUIDACIÓ DEL PRESSUPOST D'INGRESSOS

Període de llistat des de: 01/01/2015 fins a: 31/12/2015

APLICACIÓ PRESSUPOSTÀRIA	DESCRIPCIÓ	PREVISIONS PRESSUPOSTÀRIES			DRETS RECONEGUTS	DRETS ANUL·LATS	DRETS CANCEL·LATS	DRETS RECONEGUTS NETS	RECAPTACIÓ NETA	DRETS PEND. DE COBRAMENT A DE DESEMBRE	EXCÉS/ DEFECTE PREVISIÓ
		INICIALS	MODIF.	DEFINITIVES							
Partida	39800	INDEMNITZACIONS									
2015-39800	Indemnitzacions	5.000,00	2.020,64	7.020,64	67.712,44	0,00	0,00	67.712,44	67.712,44	0,00	60.691,80
Partida	39800	5.000,00	2.020,64	7.020,64	67.712,44	0,00	0,00	67.712,44	67.712,44	0,00	60.691,80
Partida	39901	ALTRES INGRESSOS DIVERSOS RECURSOS EVENTUALS									
2015-39901	Imprevistos	1.402,52	0,00	1.402,52	3.380,30	0,00	0,00	3.380,30	3.380,30	0,00	1.977,78
Partida	39901	1.402,52	0,00	1.402,52	3.380,30	0,00	0,00	3.380,30	3.380,30	0,00	1.977,78
Capítol	3	3.229.502,52	2.020,64	3.231.523,16	3.733.996,72	172.720,70	0,00	3.561.276,02	3.073.667,23	487.608,79	329.752,86
Capítol	4	TRANSFERÈNCIES CORRENTS									
Partida	42000	Participació en els tributs de l'estat									
2015-42000	Estat Participacio tributs Estat	4.198.000,00	0,00	4.198.000,00	4.526.012,04	58.836,60	0,00	4.467.175,44	4.467.175,44	0,00	269.175,44
Partida	42000	4.198.000,00	0,00	4.198.000,00	4.526.012,04	58.836,60	0,00	4.467.175,44	4.467.175,44	0,00	269.175,44
Partida	42002	ESTAT: COMPENSACIÓ REFORMA FINANÇAMENT LOCAL									
2015-42002	Estat Compensacio reforma finacament local	191.000,00	0,00	191.000,00	202.327,56	0,00	0,00	202.327,56	202.327,56	0,00	11.327,56
Partida	42002	191.000,00	0,00	191.000,00	202.327,56	0,00	0,00	202.327,56	202.327,56	0,00	11.327,56
Partida	42090	Altres transferències corrents de l'administració general de l'estat									
2015-42090	Altres transferències corrents de l'Administració General de l'Estat	0,00	0,00	0,00	9.892,56	0,00	0,00	9.892,56	9.892,56	0,00	9.892,56
Partida	42090	0,00	0,00	0,00	9.892,56	0,00	0,00	9.892,56	9.892,56	0,00	9.892,56
Partida	42190	D'altres organismes autònoms i agències estatals									
2015-42190	D'altres organismes autònoms i agències estatals	0,00	0,00	0,00	309,06	0,00	0,00	309,06	309,06	0,00	309,06
Partida	42190	0,00	0,00	0,00	309,06	0,00	0,00	309,06	309,06	0,00	309,06

ESTAT DE LIQUIDACIÓ DEL PRESSUPOST

AJUNTAMENT DE CASTELLAR DEL VALLES

Exercici: 2015

II. LIQUIDACIÓ DEL PRESSUPOST D'INGRESSOS

Període de llistat des de: 01/01/2015 fins a: 31/12/2015

APLICACIÓ PRESSUPOSTÀRIA	DESCRIPCIÓ	PREVISIONS PRESSUPOSTÀRIES			DRETS RECONEGUTS	DRETS ANUL·LATS	DRETS CANCEL·LATS	DRETS RECONEGUTS NETS	RECAPTACIÓ NETA	DRETS PEND. DE COBRAMENT A DE DESEMBRE	EXCÉS/ DEFECTE PREVISIÓ
		INICIALS	MODIF.	DEFINITIVES							
Partida	45000	Participació en tributs de la comunitat autònoma									
2015-45000	Generalitat Fons cooperac io local Catalunya	275.000,00	0,00	275.000,00	280.026,88	0,00	0,00	280.026,88	0,00	280.026,88	5.026,88
Partida	45000	275.000,00	0,00	275.000,00	280.026,88	0,00	0,00	280.026,88	0,00	280.026,88	5.026,88
Partida	45002	Transferències corrents en compliment de convenis subscrits amb la comunitat autònoma en matèria de serveis i polítiques d'igualtat									
2015-45002	Generalitat Benestar social	396.000,00	0,00	396.000,00	408.621,51	0,00	0,00	408.621,51	147.385,58	261.235,93	12.621,51
Partida	45002	396.000,00	0,00	396.000,00	408.621,51	0,00	0,00	408.621,51	147.385,58	261.235,93	12.621,51
Partida	45030	Transferències corrents en compliment de convenis subscrits amb la comunitat autònoma en matèria d'educació									
2015-45030	Generalitat Educacio	130.500,00	0,00	130.500,00	10.883,92	0,00	0,00	10.883,92	0,00	10.883,92	-119.616,08
Partida	45030	130.500,00	0,00	130.500,00	10.883,92	0,00	0,00	10.883,92	0,00	10.883,92	-119.616,08
Partida	45060	Altres transferències corrents en compliment de convenis subscrits amb la comunitat autònoma									
2015-45060	Generalitat	25.000,00	0,00	25.000,00	33,51	0,00	0,00	33,51	33,51	0,00	-24.966,49
Partida	45060	25.000,00	0,00	25.000,00	33,51	0,00	0,00	33,51	33,51	0,00	-24.966,49
Partida	45080	Altres subvencions corrents de l'administració general de la comunitat autònoma									
2015-45080	Altres subvencions corrents de l'administració general de la comunitat autònoma	0,00	0,00	0,00	118.076,50	0,00	0,00	118.076,50	56.015,74	62.060,76	118.076,50
Partida	45080	0,00	0,00	0,00	118.076,50	0,00	0,00	118.076,50	56.015,74	62.060,76	118.076,50
Partida	45081	GENERALITAT: PUOSC REP., MANT. I CONSERVACIO									
2015-45081	Generalitat PUOSC rep mant i conservacio	66.800,00	0,00	66.800,00	66.837,85	0,00	0,00	66.837,85	0,00	66.837,85	37,85
Partida	45081	66.800,00	0,00	66.800,00	66.837,85	0,00	0,00	66.837,85	0,00	66.837,85	37,85
Partida	45082	GENERALITAT: PROCESSOS ELECTORALS									
2015-45082	Generalitat: processos	0,00	11.630,00	11.630,00	11.630,00	0,00	0,00	11.630,00	11.630,00	0,00	0,00

ESTAT DE LIQUIDACIÓ DEL PRESSUPOST

AJUNTAMENT DE CASTELLAR DEL VALLES

Exercici: 2015

II. LIQUIDACIÓ DEL PRESSUPOST D'INGRESSOS

Període de llistat des de: 01/01/2015 fins a: 31/12/2015

APLICACIÓ PRESSUPOSTÀRIA	DESCRIPCIÓ	PREVISIONS PRESSUPOSTÀRIES			DRETS RECONEGUTS	DRETS ANUL·LATS	DRETS CANCEL·LATS	DRETS RECONEGUTS NETS	RECAPTACIÓ NETA	DRETS PEND. DE COBRAMENT A DE DESEMBRE	EXCÉS/ DEFECTE PREVISIÓ
		INICIALS	MODIF.	DEFINITIVES							
Partida	45082	0,00	11.630,00	11.630,00	11.630,00	0,00	0,00	11.630,00	11.630,00	0,00	0,00
Partida	45100	T.CO. AGÈNCIA CATALANA DE L'AIGUA									
2015-45100	Agencia Catalana de l'Aigua	650.000,00	0,00	650.000,00	739.319,18	0,00	0,00	739.319,18	593.003,65	146.315,53	89.319,18
Partida	45100	650.000,00	0,00	650.000,00	739.319,18	0,00	0,00	739.319,18	593.003,65	146.315,53	89.319,18
Partida	45101	T.CO. AGÈNCIA RESIDUS: RETORN CÀNON RESIDUS									
2015-45101	Agencia de Residus de Catalunya	42.000,00	0,00	42.000,00	23.025,31	0,00	0,00	23.025,31	23.025,31	0,00	-18.974,69
Partida	45101	42.000,00	0,00	42.000,00	23.025,31	0,00	0,00	23.025,31	23.025,31	0,00	-18.974,69
Partida	45102	T.CO. SERVEI D'OcupACIÓ DE CATALUNYA									
2015-45102	Servei d'Ocupació de Catalunya	0,00	83.724,00	83.724,00	131.494,50	0,00	0,00	131.494,50	95.641,51	35.852,99	47.770,50
Partida	45102	0,00	83.724,00	83.724,00	131.494,50	0,00	0,00	131.494,50	95.641,51	35.852,99	47.770,50
Partida	45103	T.CO. AGÈNCIA DE L'HABITATGE DE CATALUNYA									
2015-45103	Agencia de l'Habitatge de Catalunya	37.000,00	0,00	37.000,00	64.513,00	0,00	0,00	64.513,00	64.513,00	0,00	27.513,00
Partida	45103	37.000,00	0,00	37.000,00	64.513,00	0,00	0,00	64.513,00	64.513,00	0,00	27.513,00
Partida	46100	T.CO. DIPUTACIÓ									
2015-46100	Diputació de Barcelona	152.000,00	0,00	152.000,00	630.308,30	0,00	0,00	630.308,30	402.142,69	228.165,61	478.308,30
Partida	46100	152.000,00	0,00	152.000,00	630.308,30	0,00	0,00	630.308,30	402.142,69	228.165,61	478.308,30
Partida	46104	T.CO. DIPUTACIÓ: PLANS LOCALS D'OcupACIÓ									
2015-46104	Diputació de Barcelona: Plans locals d'ocupació	0,00	459.625,22	459.625,22	459.625,22	0,00	0,00	459.625,22	123.693,90	335.931,32	0,00
Partida	46104	0,00	459.625,22	459.625,22	459.625,22	0,00	0,00	459.625,22	123.693,90	335.931,32	0,00
Partida	46502	T.CO. CONSELL COMARCAL: TRANSPORT ADAPTAT									

ESTAT DE LIQUIDACIÓ DEL PRESSUPOST

AJUNTAMENT DE CASTELLAR DEL VALLES

Exercici: 2015

II. LIQUIDACIÓ DEL PRESSUPOST D'INGRESSOS

Període de llistat des de: 01/01/2015 fins a: 31/12/2015

APLICACIÓ PRESSUPOSTÀRIA	DESCRIPCIÓ	PREVISIONS PRESSUPOSTÀRIES			DRETS RECONEGUTS	DRETS ANUL·LATS	DRETS CANCEL·LATS	DRETS RECONEGUTS NETS	RECAPTACIÓ NETA	DRETS PEND. DE COBRAMENT A DE DESEMBRE	EXCÉS/ DEFECTE PREVISIÓ
		INICIALS	MODIF.	DEFINITIVES							
2015-46502	CCVoc Transport adaptat	12.000,00	0,00	12.000,00	21.660,17	0,00	0,00	21.660,17	21.660,17	0,00	9.660,17
Partida	46502	12.000,00	0,00	12.000,00	21.660,17	0,00	0,00	21.660,17	21.660,17	0,00	9.660,17
Partida	46504	T.CO.CONSELL COMARCAL: PROMOCIÓ OCUPACIÓ									
2015-46504	CCVoc: Promoció de l'ocupació	0,00	0,00	0,00	874,80	0,00	0,00	874,80	874,80	0,00	874,80
Partida	46504	0,00	0,00	0,00	874,80	0,00	0,00	874,80	874,80	0,00	874,80
Partida	46702	T.CO. CONSORCI RESIDUS VALLES OCC.: REC. SELECTIVA									
2015-46702	Consorci Gestio Residus Valles Occidental	100.000,00	0,00	100.000,00	44.872,60	0,00	0,00	44.872,60	44.872,60	0,00	-55.127,40
Partida	46702	100.000,00	0,00	100.000,00	44.872,60	0,00	0,00	44.872,60	44.872,60	0,00	-55.127,40
Partida	47000	T.CO. D'EMPRESSES PRIVADES									
2015-47000	Empreses privades	10.000,00	0,00	10.000,00	8.500,00	0,00	0,00	8.500,00	8.500,00	0,00	-1.500,00
Partida	47000	10.000,00	0,00	10.000,00	8.500,00	0,00	0,00	8.500,00	8.500,00	0,00	-1.500,00
Partida	48001	T.CO. ISFL: PROJECTES SERVEIS SOCIALS									
2015-48001	T.Co. ISFL: projectes serveis socials	0,00	0,00	0,00	2.000,00	0,00	0,00	2.000,00	2.000,00	0,00	2.000,00
Partida	48001	0,00	0,00	0,00	2.000,00	0,00	0,00	2.000,00	2.000,00	0,00	2.000,00
Capítol	4	6.285.300,00	554.979,22	6.840.279,22	7.760.844,47	58.836,60	0,00	7.702.007,87	6.274.697,08	1.427.310,79	861.728,65
Capítol	5	INGRESSOS PATRIMONIALS									
Partida	52000	INTERESSOS DE DIPÒSITS									
2015-52000	Interessos de dipòsits	100,00	0,00	100,00	30,27	0,00	0,00	30,27	30,27	0,00	-69,73
Partida	52000	100,00	0,00	100,00	30,27	0,00	0,00	30,27	30,27	0,00	-69,73
Partida	54100	REN.BEN.PROD.DE L'ARRENDAMENT DE FINQUES URBANES									
2015-54100	Arrendament d'immobles	103.500,00	0,00	103.500,00	110.194,79	0,00	0,00	110.194,79	95.376,57	14.818,22	6.694,79

ESTAT DE LIQUIDACIÓ DEL PRESSUPOST

AJUNTAMENT DE CASTELLAR DEL VALLES

Exercici: 2015

II. LIQUIDACIÓ DEL PRESSUPOST D'INGRESSOS

Període de llistat des de: 01/01/2015 fins a: 31/12/2015

APLICACIÓ PRESSUPOSTÀRIA	DESCRIPCIÓ	PREVISIONS PRESSUPOSTÀRIES			DRETS RECONEGUTS	DRETS ANUL·LATS	DRETS CANCEL·LATS	DRETS RECONEGUTS NETS	RECAPTACIÓ NETA	DRETS PEND. DE COBRAMENT A DE DESEMBRE	EXCÉS/ DEFECTE PREVISIÓ
		INICIALS	MODIF.	DEFINITIVES							
Partida	54100	103.500,00	0,00	103.500,00	110.194,79	0,00	0,00	110.194,79	95.376,57	14.818,22	6.694,79
Partida	55000 CONCESSIONS ADMIN. AMB CONTRAPRESTACIO PERIODICA										
2015-55000	Concessions administratives	436.700,00	0,00	436.700,00	461.675,73	0,00	0,00	461.675,73	445.614,01	16.061,72	24.975,73
Partida	55000	436.700,00	0,00	436.700,00	461.675,73	0,00	0,00	461.675,73	445.614,01	16.061,72	24.975,73
Capítol	5	540.300,00	0,00	540.300,00	571.900,79	0,00	0,00	571.900,79	541.020,85	30.879,94	31.600,79
Capítol	7 TRANSFERÈNCIES DE CAPITAL										
Partida	76112 DIPUTACIO: CONDICIONAMENT ESPAI PUBLIC										
2015-76112	Diputacio Condicionament espai public	100.000,00	70.000,00	170.000,00	170.000,00	0,00	0,00	170.000,00	100.000,00	70.000,00	0,00
Partida	76112	100.000,00	70.000,00	170.000,00	170.000,00	0,00	0,00	170.000,00	100.000,00	70.000,00	0,00
Partida	76114 DIPUTACIO: DESP. EXTRAORDINARIES TEMPORAL DE VENT										
2015-76114	Diputació: despeses extraordinàries temporal de vent	0,00	39.735,94	39.735,94	39.735,94	0,00	0,00	39.735,94	0,00	39.735,94	0,00
Partida	76114	0,00	39.735,94	39.735,94	39.735,94	0,00	0,00	39.735,94	0,00	39.735,94	0,00
Partida	77001 SOREA: MILLORES XARXA D'AIGUA										
2015-77001	SOREA Millores xarxa d'aigua	175.000,00	0,00	175.000,00	175.000,00	0,00	0,00	175.000,00	175.000,00	0,00	0,00
Partida	77001	175.000,00	0,00	175.000,00	175.000,00	0,00	0,00	175.000,00	175.000,00	0,00	0,00
Partida	78000 AMTU: TRANSPORT URBÀ										
2015-78000	AMTU Transport urba	20.000,00	0,00	20.000,00	0,00	0,00	0,00	0,00	0,00	0,00	-20.000,00
Partida	78000	20.000,00	0,00	20.000,00	0,00	0,00	0,00	0,00	0,00	0,00	-20.000,00
Capítol	7	295.000,00	109.735,94	404.735,94	384.735,94	0,00	0,00	384.735,94	275.000,00	109.735,94	-20.000,00
Capítol	8 ACTIUS FINANCERS										

ESTAT DE LIQUIDACIÓ DEL PRESSUPOST

AJUNTAMENT DE CASTELLAR DEL VALLES

Exercici: 2015

II. LIQUIDACIÓ DEL PRESSUPOST D'INGRESSOS

Període de llistat des de: 01/01/2015 fins a: 31/12/2015

APLICACIÓ PRESSUPOSTÀRIA	DESCRIPCIÓ	PREVISIONS PRESSUPOSTÀRIES			DRETS RECONEGUTS	DRETS ANUL·LATS	DRETS CANCEL·LATS	DRETS RECONEGUTS NETS	RECAPTACIÓ NETA	DRETS PEND. DE COBRAMENT A DE DESEMBRE	EXCÉS/ DEFECTE PREVISIÓ
		INICIALS	MODIF.	DEFINITIVES							
Partida	87010	Per a despeses amb finançament afectat									
2015-87010	Romanent de tresoreria per a despeses amb finançament afectat	0,00	889.506,45	889.506,45	0,00	0,00	0,00	0,00	0,00	0,00	-889.506,45
Partida	87010	0,00	889.506,45	889.506,45	0,00	0,00	0,00	0,00	0,00	0,00	-889.506,45
Capítol	8	0,00	889.506,45	889.506,45	0,00	0,00	0,00	0,00	0,00	0,00	-889.506,45
TOTAL		23.152.602,52	1.556.242,25	24.708.844,77	27.001.434,59	572.355,04	0,00	26.429.079,55	21.728.419,04	4.700.660,51	1.720.234,78

Estat de liquidació del pressupost

AJUNTAMENT DE CASTELLAR DEL VALLES

Exercici 2015

III. Resultat pressupostari

Data de referència: 31/12/2015

<i>Conceptes</i>	<i>Drets reconeguts nets</i>	<i>Obligacions reconegudes netes</i>	<i>Ajustos</i>	<i>Resultat pressupostari</i>
a) Operacions corrents	26.044.343,61	17.850.779,49		8.193.564,12
b) Altres operacions no financeres	384.735,94	2.735.749,20		-2.351.013,26
1. Total operacions no financeres (a+b)	26.429.079,55	20.586.528,69		5.842.550,86
c) Actius financers	0,00	0,00		0,00
d) Passius financers	0,00	2.708.830,74		-2.708.830,74
2. Total operacions financeres (c+d)	0,00	2.708.830,74		-2.708.830,74
I. RESULTAT PRESSUPOSTARI DE L'EXERCICI (I = 1+2)	26.429.079,55	23.295.359,43		3.133.720,12
AJUSTOS:				
3. Crèdits gastats finançats amb romanent de tresoreria per a despeses generals			0,00	
4. Desviacions de finançament negatives de l'exercici			842.127,01	
5. Desviacions de finançament positives de l'exercici			0,00	
II. TOTAL AJUSTOS (II = 3+4-5)			842.127,01	842.127,01
Resultat pressupostari ajustat (I+II)				3.975.847,13

AJUNTAMENT DE CASTELLAR DEL VALLÈS

MEMÒRIA EXERCICI 2015

1. ORGANITZACIÓ I ACTIVITAT

1.1. Població i dades de caràcter socioeconòmic

1.1.1. Població oficial

La xifra oficial de població de Castellar del Vallès referida a l'1 de gener de 2015 d'acord amb el Reial decret 1079/2015, de 27 de novembre, és de 23.442 habitants.

1.1.2. Dades de caràcter socioeconòmic

El terme municipal de Castellar del Vallès té 44,70 km². Al nord de la comarca del Vallès Occidental i fora de les grans vies de comunicació, és a només 7 i 11 km de les capitals comarcals. Limita amb els municipis de Sant Llorenç Savall pel nord, Matadepera per l'oest, Terrassa al sud-oest, al sud amb Sabadell i a l'est amb Sentmenat.

La població castellarenca està distribuïda en diversos nuclis de població: el nucli urbà, que concentra aproximadament el 80 % de la població, es desplega des del peu del Puig de la Creu. La resta de la població es reparteix entre el nucli agregat de Sant Feliu del Racó, nou urbanitzacions (Airesol, sectors A, B, C i D; El Balcó de Sant Llorenç; Can Font; Ca n'Avellaneda; El Racó; i Les Arenes) i diverses edificacions i masies disseminades.

A la dècada dels noranta, Castellar del Vallès, va gaudir d'un creixement molt important d'activitat econòmica, passant d'una indústria pràcticament monopolitzada pel sector tèxtil a un teixit industrial molt diversificat i heterogeni, apaivagant el pes del sector tradicional dins del conjunt de l'activitat. També canvia la grandària de les empreses, passant d'un reduït nombre d'empreses amb molts treballadors a un perfil més típic de l'empresa catalana com és el de la Pime. Aquest creixement de l'activitat econòmica es va veure traduït amb un increment del nombre d'empreses i del nombre de treballadors assalariats.

Es mostra, a continuació, diversa informació socioeconòmica referida a l'any 2015 i els anys anteriors.

i) Assalariats, autònoms i empreses

i.1) Assalariats

Assalariats per sectors	2007	2008	2009	2010	2011	2012	2013	2014	2015
Agricultura	22	11	10	5	4	6	8	8	9
Indústria	3.114	2.771	2.374	2240	2.149	1.979	1.880	2.020	2.156
Construcció	1.249	838	620	465	366	289	266	258	237
Serveis	2.905	2.822	2.593	2.659	2.559	2.447	2.399	2.483	2.653

Total	7.290	6.442	5.597	5.423	5.078	4.721	4.553	4.769	5.055
--------------	--------------	--------------	--------------	--------------	--------------	--------------	--------------	--------------	--------------

Evolució sectorial assalariats

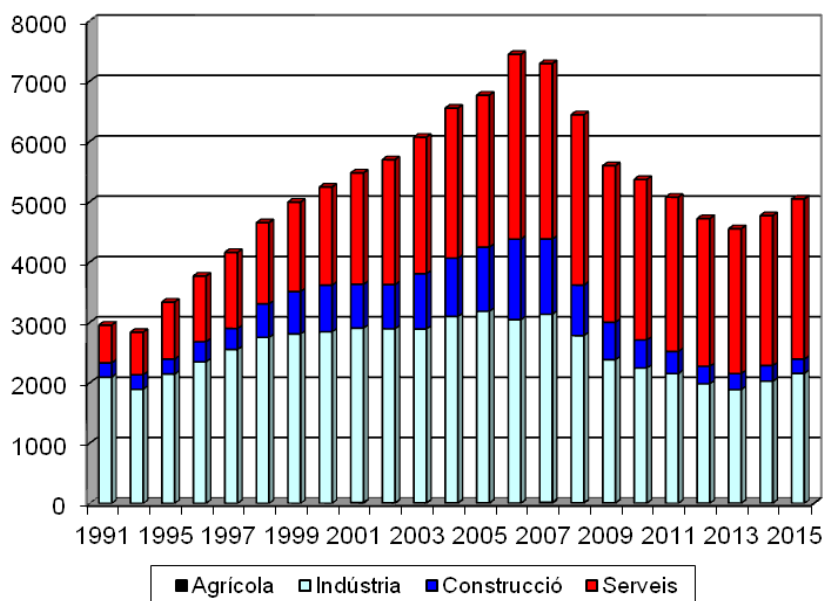

Evolució nominal d'assalariats

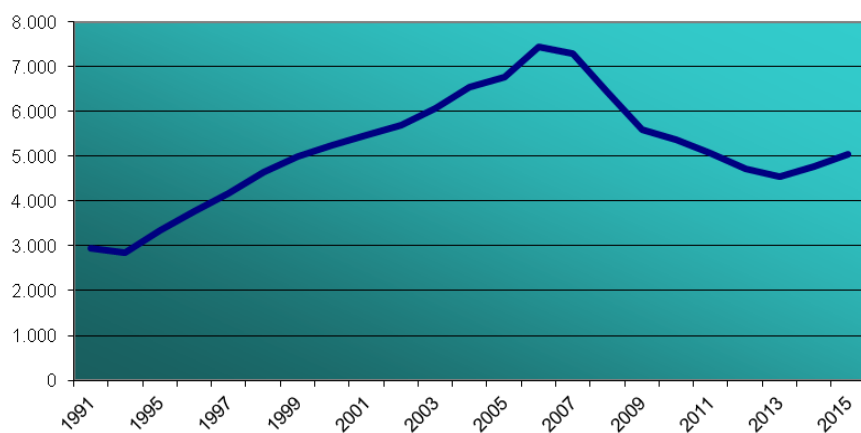

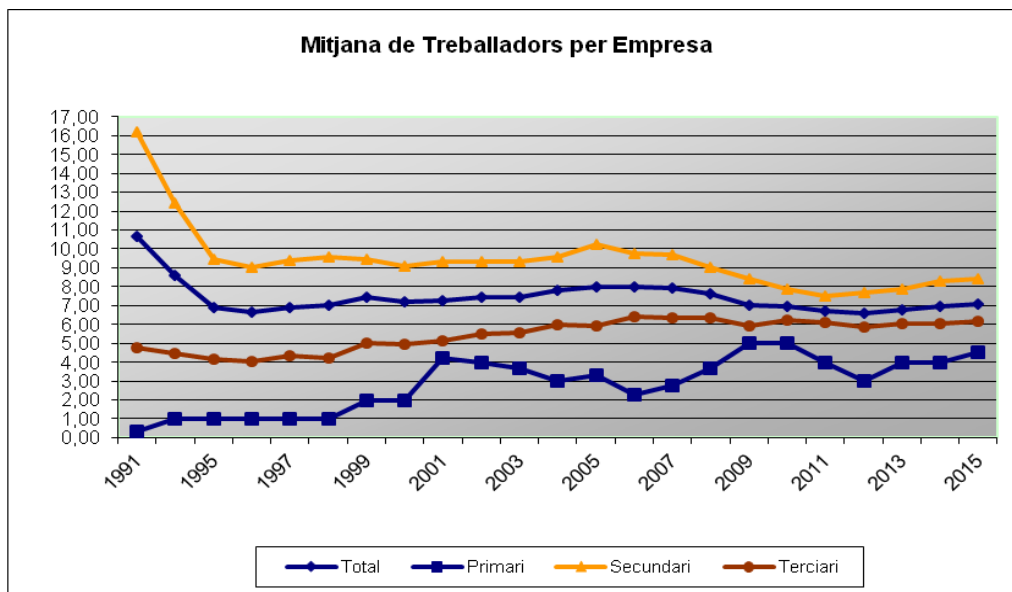

i.2) Autònoms

Autònoms per sectors	2007	2008	2009	2010	2011	2012	2013	2014	2015
Agricultura	17	14	15	13	15	15	15	16	14
Indústria	321	318	305	282	281	269	271	267	259
Construcció	461	450	397	360	334	301	314	293	302
Serveis	1.375	1.340	1.329	1.358	1329	1.321	1.345	1.348	1389
Total	2.174	2.122	2.046	2.013	1.959	1.906	1.945	1.924	1.964

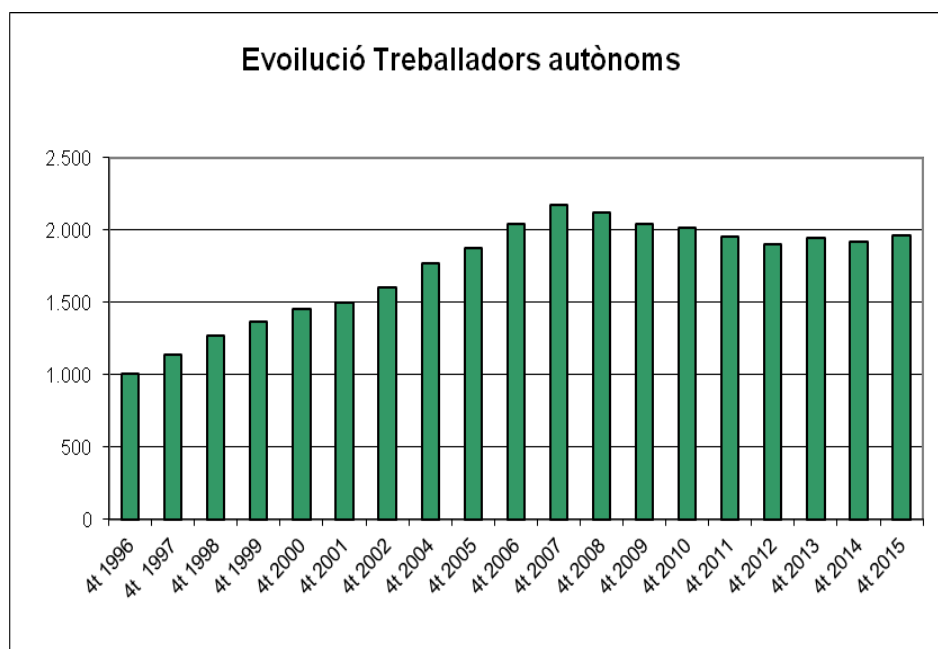

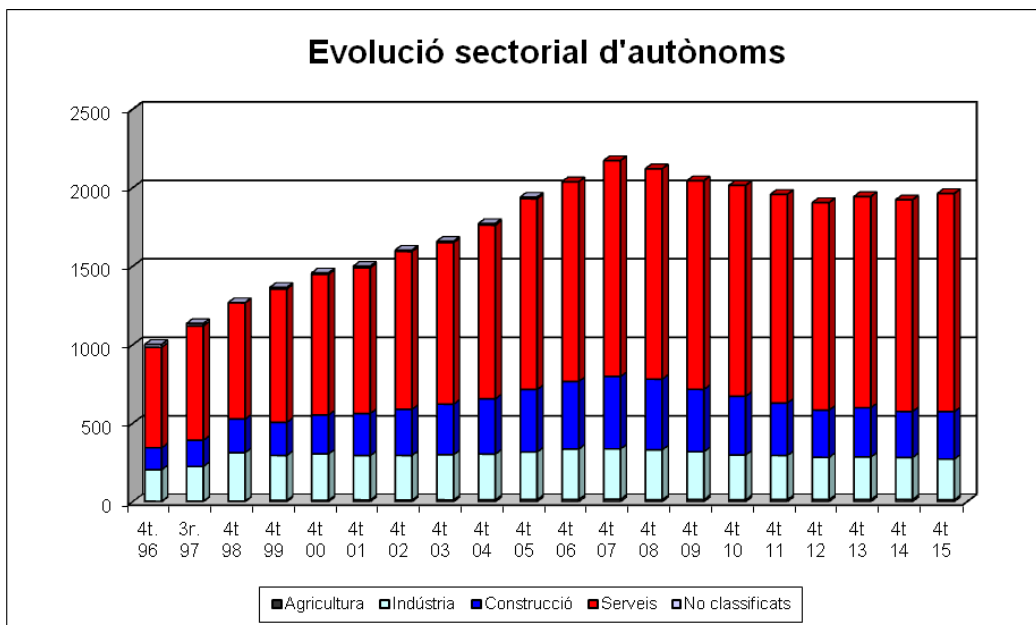

i.3) Empreses

Empreses per sectors	2006	2007	2008	2009	2010	2011	2012	2013	2014	2015
Agricultura	4	8	3	2	1	1	2	2	2	2
Indústria	277	276	258	239	228	230	212	191	201	214
Construcció	172	174	142	116	115	105	83	82	74	70
Serveis	476	459	443	438	425	418	417	397	409	431
Total	929	917	846	795	769	754	714	672	686	717

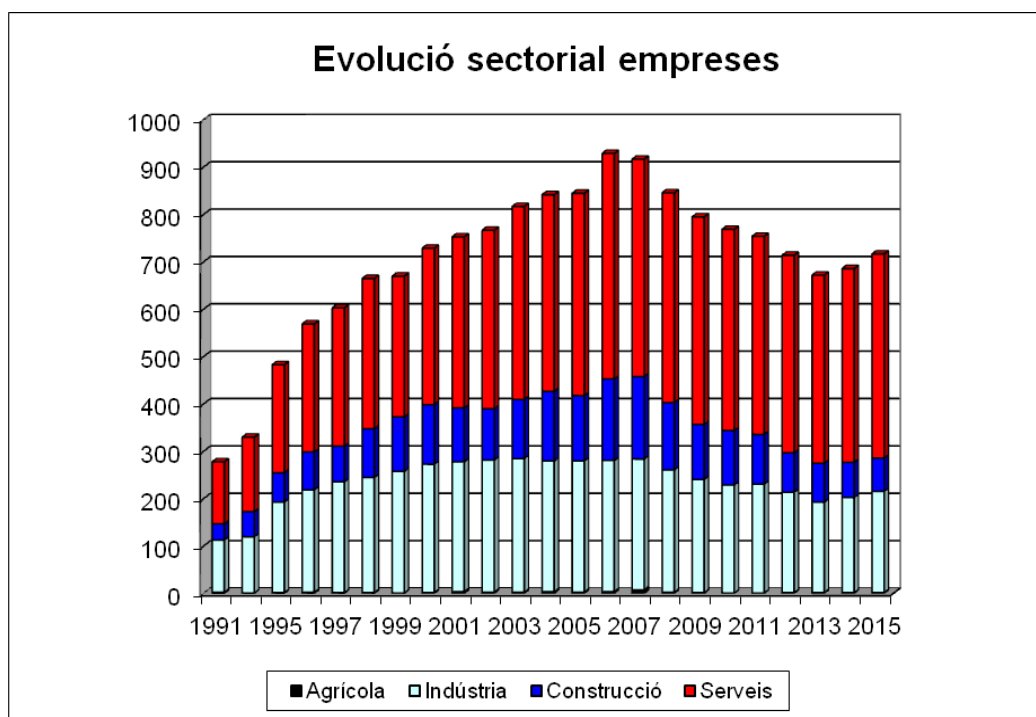

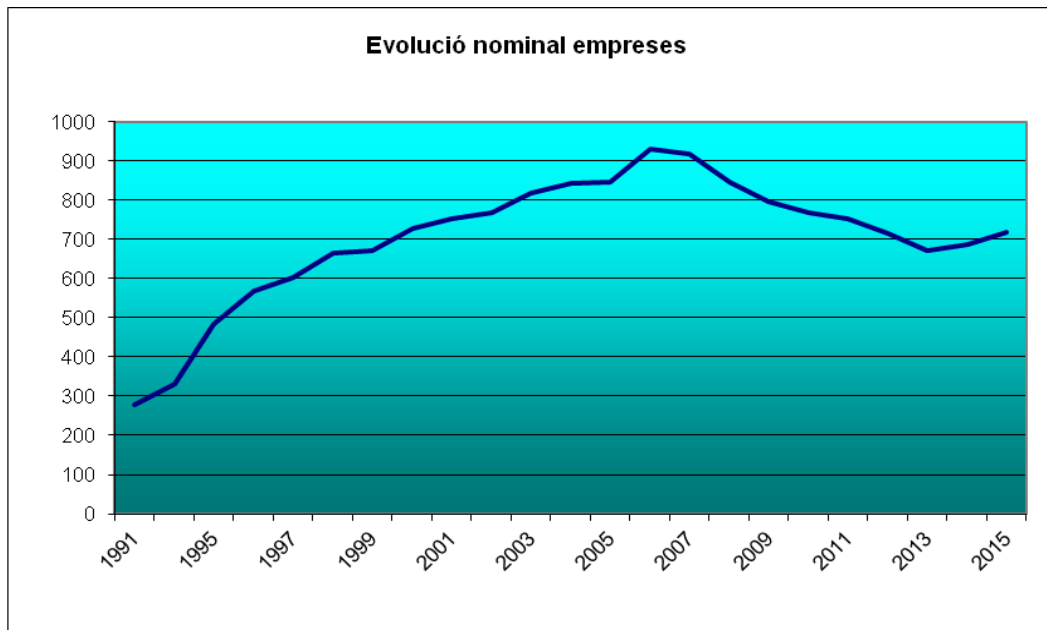

ii) Mercat de treball

ii.1) Taxa d'atur

Data	Homes Registrats	Dones Registrats	Aturats registrats	Taxa PALE
Des-04	273	419	692	6,73%
Des-05	328	545	873	8,07%
Des-06	295	567	862	7,59%
Des-07	333	582	915	7,73%
Des-08	659	719	1.378	11,26%
Des-09	890	944	1.834	14,94%
Des-10	849	889	1.738	14,04%
Des-11	943	1.004	1.947	15,73%
Des-12	969	1.100	2.069	16,57%
Des-13	915	1.030	1.945	15,86%
Des-14	769	944	1.713	15,95%
Des-15	624	843	1.467	13,40%

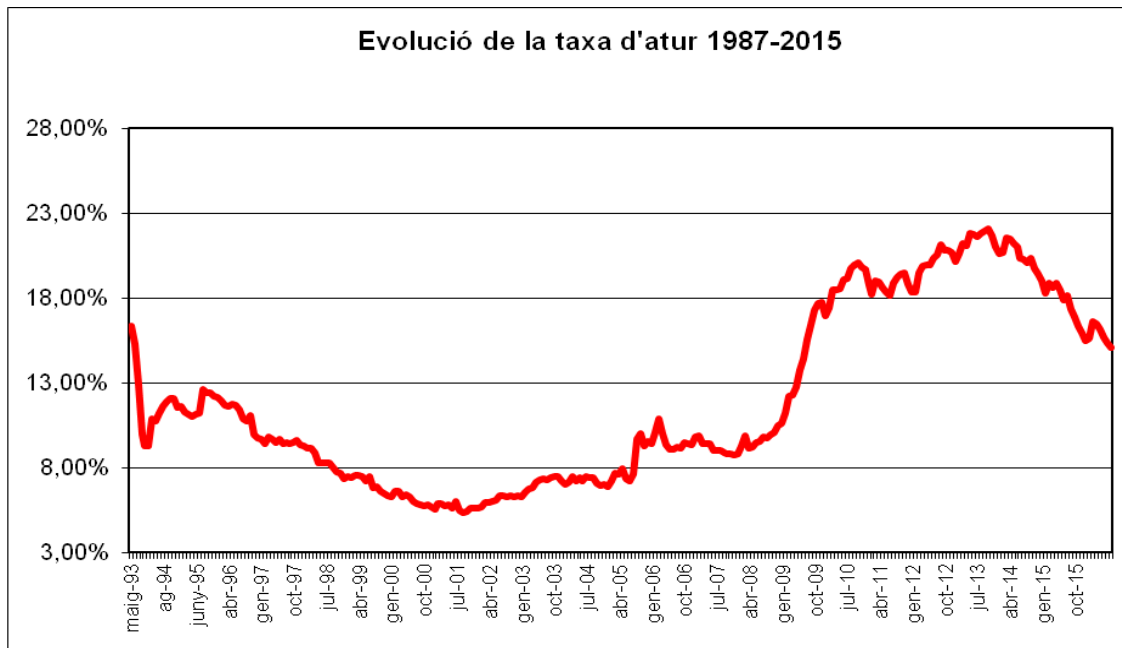

ii.2) Distribució per sexe de la taxa d'atur

Any	Mes	Taxa homes en %	Taxa dones en %
2007	Gener	5,24	14,2
2007	Maig	4,99	13,93
2008	Gener	5,86	15,2
2008	Maig	7,32	14,87
2008	Octubre	9,69	16,98
2008	Desembre	11,91	17,82
2009	Gener	10,83	13,77
2009	Desembre	13,33	16,86
2010	Gener	13,57	17,52
2010	Maig	13,39	17,68
2010	Octubre	12,84	16,19
2010	Desembre	12,69	15,63
2011	Gener	13,11	16,35
2011	Desembre	14,15	17,26
2012	Gener	13,98	17,74
2012	Desembre	14,54	18,91
2013	Gener	15,00	19,29
2013	Desembre	14,14	17,78
2014	Gener	13,89	17,94
2014	Desembre	11,88	16,30
2015	Gener	13,78	18,67
2015	Desembre	10,88	16,17

ii.3) Evolució atur nominal

Any 2008	Total	Variació %	Homes	Variació %	Dones	Variació %	Interanual
gener	937	100,0%	324	100,0%	613	100,0%	8,6%
febrer	932	99,5%	343	105,9%	589	96,1%	9,4%
març	953	101,7%	357	110,2%	596	97,2%	13,2%

abril	965	103,0%	373	115,1%	592	96,6%	14,1%
maig	1.005	107,3%	405	125,0%	600	97,9%	19,9%
Juny	1.018	108,6%	400	123,5%	618	100,8%	20,8%
juliol	1.074	114,6%	441	136,1%	633	103,3%	21,2%
agost	1.167	124,5%	500	154,3%	667	108,8%	23,5%
setembre	1.176	125,5%	521	160,8%	655	106,9%	34,1%
octubre	1.221	130,3%	536	165,4%	685	111,7%	38,4%
novembre	1.314	140,2%	606	187,0%	708	115,5%	45,2%
desembre	1.378	147,1%	659	203,4%	719	117,3%	50,6%

Any 2009	Total	Variació %	Homes	Variació %	Dones	Variació %	Interanual
gener	1.486	100,0%	732	100,0%	754	100,0%	58,6%
febrer	1.570	105,7%	767	104,8%	803	106,5%	68,5%
març	1.651	111,1%	813	111,1%	838	111,1%	73,2%
abril	1.694	114,0%	819	111,9%	875	116,0%	75,5%
maig	1.697	114,2%	803	109,7%	894	118,6%	68,9%
juny	1.622	109,2%	767	104,8%	855	113,4%	59,3%
juliol	1.663	111,9%	792	108,2%	871	115,5%	54,8%
agost	1.766	118,8%	861	117,6%	905	120,0%	51,3%
setembre	1.768	119,0%	862	117,8%	906	120,2%	50,3%
octubre	1.777	119,6%	866	118,3%	911	120,8%	45,5%
novembre	1.824	122,7%	889	121,4%	935	124,0%	38,8%
desembre	1.834	123,4%	890	121,6%	944	125,2%	33,1%

Any 2010	Total	Variació %	Homes	Variació%	Dones	Variació %	Interanual
gener	1.887	100,0%	732	100,0%	754	100,0%	27,0%
febrer	1.905	101,0%	767	104,8%	803	106,5%	21,3%
març	1.919	101,7%	813	111,1%	838	111,1%	16,2%
abril	1.893	100,3%	906	123,8%	987	130,9%	11,7%
maig	1.884	99,8%	894	122,1%	990	131,3%	11,0%
juny	1.794	95,1%	845	115,4%	949	125,9%	10,6%
juliol	1.741	92,3%	807	110,2%	934	123,9%	4,7%
agost	1.821	96,5%	849	116,0%	972	128,9%	3,1%
setembre	1.810	95,9%	867	118,4%	943	125,1%	2,4%
octubre	1.780	94,3%	859	117,3%	921	122,1%	0,2%
novembre	1.756	93,1%	844	115,3%	912	121,0%	-3,7%
desembre	1.738	92,1%	849	116,0%	889	117,9%	-5,2%

Any 2011	Total	Variació %	Homes	Variació%	Dones	Variació %	Interanual
gener	1 807	100,0%	877	100,0%	930	100,0%	-4,2%
febrer	1 839	101,8%	904	103,1%	935	100,5%	-3,5%
març	1 855	102,7%	909	103,6%	946	101,7%	-3,3%
abril	1 862	103,0%	918	104,7%	944	101,5%	-1,6%
maig	1 801	99,7%	861	98,2%	940	101,1%	-4,4%
juny	1 758	97,3%	937	106,8%	921	99,0%	-2,0%
juliol	1 758	97,3%	820	93,5%	938	100,9%	1,0%
agost	1 861	103,0%	893	101,8%	968	104,1%	2,2%
setembre	1 900	105,1%	910	103,8%	990	106,5%	5,0%
octubre	1 910	105,7%	915	104,3%	995	107,0%	7,3%
novembre	1 907	105,5%	921	105,0%	986	106,0%	8,6%
desembre	1 947	107,7%	943	128,8%	1004	133,2%	12,0%

Any 2012	Total	Variació %	Homes	Variació%	Dones	Variació %	Interanual
gener	1 964	100.0%	932	100.0%	1032	100.0%	8.7%
febrer	2 025	112.1%	969	110.5%	1056	113.5%	10.1%
març	1 992	110.2%	941	107.3%	1051	113.0%	7.4%
abril	1 988	110.0%	937	106.8%	1051	113.0%	6.8%
maig	1 979	109.5%	942	107.4%	1037	111.5%	9.88%
juny	1 928	106.7%	898	102.4%	1030	110.8%	9.7%
juliol	1 972	109.1%	899	102.5%	1073	115.4%	12.2%
agost	2 028	112.2%	942	107.4%	1086	116.8%	9.0%
setembre	2 017	111.6%	930	106.0%	1087	116.9%	6.2%
octubre	2 084	115.3%	967	110.3%	1117	120.1%	9.1%
novembre	2 082	115.2%	975	111.2%	1107	119.0%	9.2%
desembre	2 069	114.5%	969	107.0%	1100	112.1%	6.3%

Any 2013	Total	Variació %	Homes	Variació%	Dones	Variació %	Interanual
gener	2.088	100,0%	971	100,0%	1117	100,0%	6,3%
febrer	2.102	100,7%	977	100,6%	1125	100,7%	3,8%
març	2.111	101,1%	994	102,4%	1117	100,0%	6,0%
abril	2.072	99,2%	997	102,7%	1075	96,2%	4,2%
maig	2.010	96,3%	950	97,8%	1060	94,9%	1,57%
juny	1.973	94,5%	925	95,3%	1048	93,8%	2,3%
juliol	1.975	94,6%	911	93,8%	1064	95,3%	0,2%
agost	2.062	98,8%	947	97,5%	1115	99,8%	1,7%
setembre	2.053	98,3%	940	96,8%	1113	99,6%	1,8%
octubre	2.032	97,3%	934	96,2%	1098	98,3%	-2,5%
novembre	2.013	96,4%	929	95,7%	1084	97,0%	-3,3%
desembre	1.945	93,2%	915	94,2%	1030	92,2%	-6,0%

Any 2014	Total	Variació %	Homes	Variació %	Dones	Variació %	Interanual
gener	1.938	100,0%	899	100,0%	1039	100,0%	-7,2%
febrer	1.923	92,1%	895	92,2%	1028	92,0%	-8,5%
març	1.945	93,2%	890	91,7%	1042	93,3%	-7,9%
abril	1.887	90,4%	869	89,5%	1018	91,1%	-8,9%
maig	1.857	88,9%	847	87,2%	1010	90,4%	-7,61%
juny	1.817	87,0%	817	84,1%	1000	89,5%	-7,9%
juliol	1.750	83,8%	781	80,4%	969	86,8%	-11,4%
agost	1.809	86,6%	816	84,0%	993	88,9%	-12,3%
setembre	1.783	85,4%	797	82,1%	986	88,3%	-13,2%
octubre	1.807	86,5%	812	83,6%	995	89,1%	-11,1%
novembre	1.767	84,6%	785	80,8%	982	87,9%	-12,2%
desembre	1.713	82,0%	769	79,2%	944	84,5%	-11,9%

Any 2015	Total	Variació %	Homes	Variació %	Dones	Variació %	Interanual
gener	1.733	100,0%	778	100,0%	955	100,0%	-10,6%
febrer	1.662	79,6%	721	74,3%	941	84,2%	-13,6%
març	1.612	77,2%	676	69,6%	936	83,8%	-17,1%
abril	1.563	74,9%	653	67,3%	910	81,5%	-17,2%
maig	1.526	73,1%	637	65,6%	889	79,6%	-17,8%
juny	1.480	70,9%	606	62,4%	874	78,2%	-18,5%
juliol	1.493	71,5%	604	62,2%	889	79,6%	-14,7%
agost	1.591	76,2%	668	68,8%	923	82,6%	-12,1%

setembre	1.579	75,6%	663	68,3%	916	82,0%	-11,4%
octubre	1.546	74,0%	647	66,6%	899	80,5%	-14,4%
novembre	1.497	71,7%	631	65,0%	866	77,5%	-15,3%
desembre	1.467	70,3%	624	64,3%	843	75,5%	-14,4%

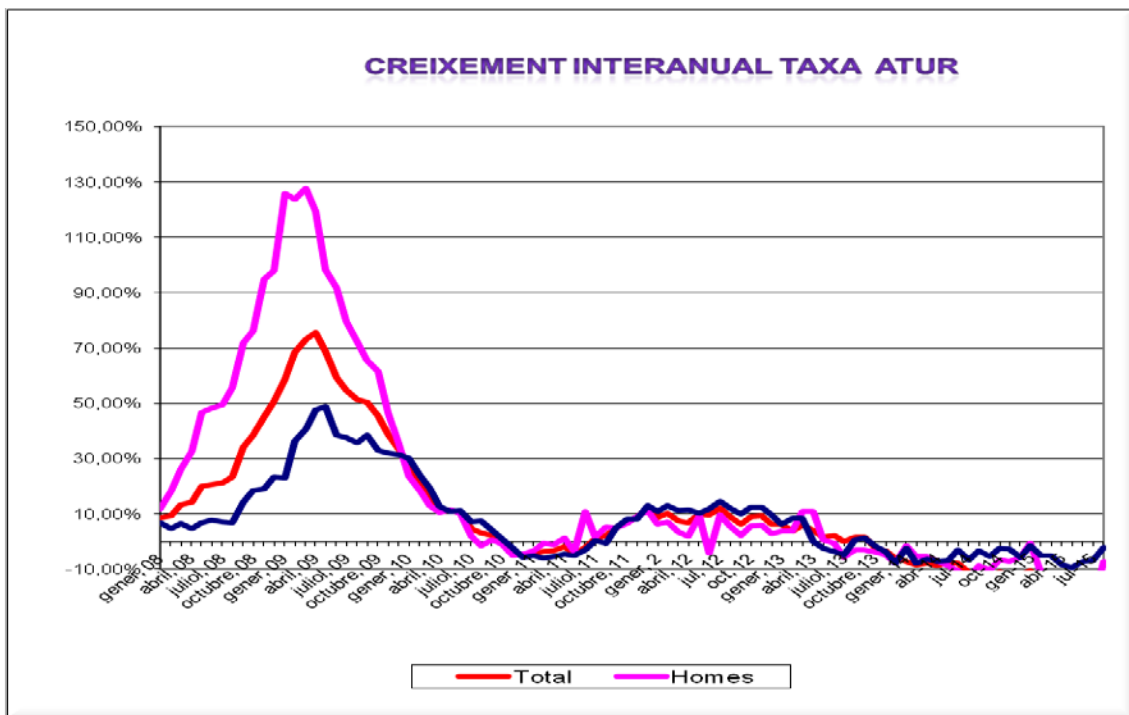

ii.4) Comparativa taxa d'atur, província, comarca, municipi

Comparativa taxa d'atur	2006	2007	2008	2009	2010	2011	2012	2013	2014	2015
Barcelona	7,1	7,1	10,9	14,5	14,3	15,5	16,5	16	14,7	14,60
Vallès Occidental	7,7	7,7	12,1	15,7	15,3	16,6	18,1	17,5	15,9	15,68
Castellar del Vallès	7,6	7,7	11,3	14,9	14	15,6	16,8	15,8	14	13,40

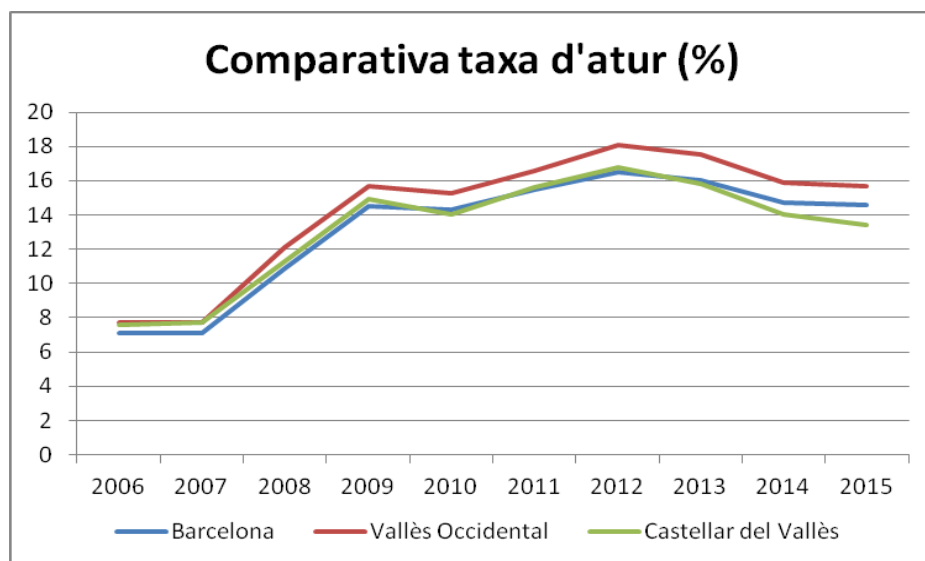

Comparativa taxa d'atur homes	2006	2007	2008	2009	2010	2011	2012	2013	2014	2015
Barcelona	5,3	5,5	10	14	13,6	14,8	15,7	15	13,6	13,34
Vallès Occidental	5,5	5,8	13,7	14,9	14,4	15,8	17	16,2	14,4	13,93
Castellar del Vallès	4,6	5	9,8	13,3	12,7	14,2	14,8	14,1	12,1	10,88

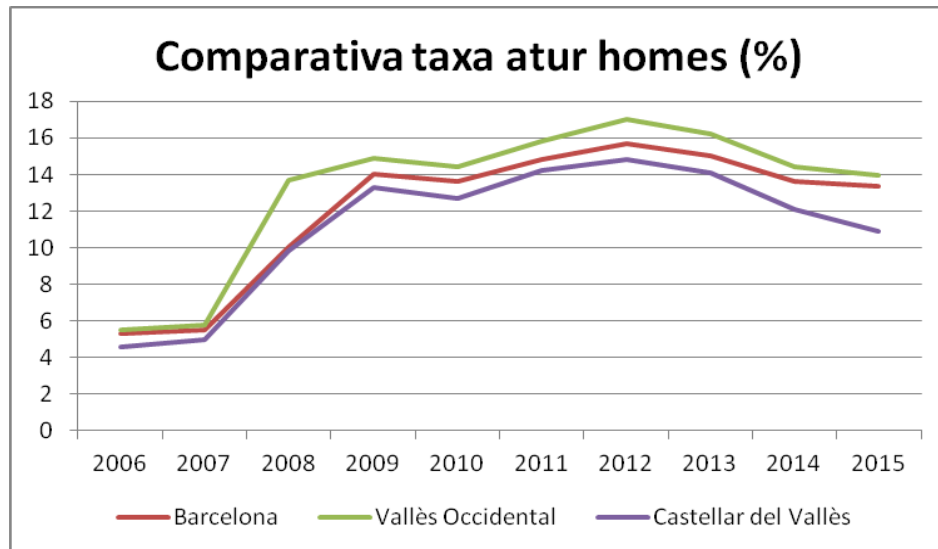

Comparativa taxa d'atur dones	2006	2007	2008	2009	2010	2011	2012	2013	2014	2015
Barcelona	9,4	9,1	12	15,1	15,1	16,2	17,5	17,2	16	15,91
Vallès Occidental	10,6	10,2	10,8	16,7	16,4	17,5	19,3	18,8	17,4	17,53
Castellar del Vallès	11,4	11,1	13,1	16,8	15,6	17,2	18,9	17,7	16,1	16,17

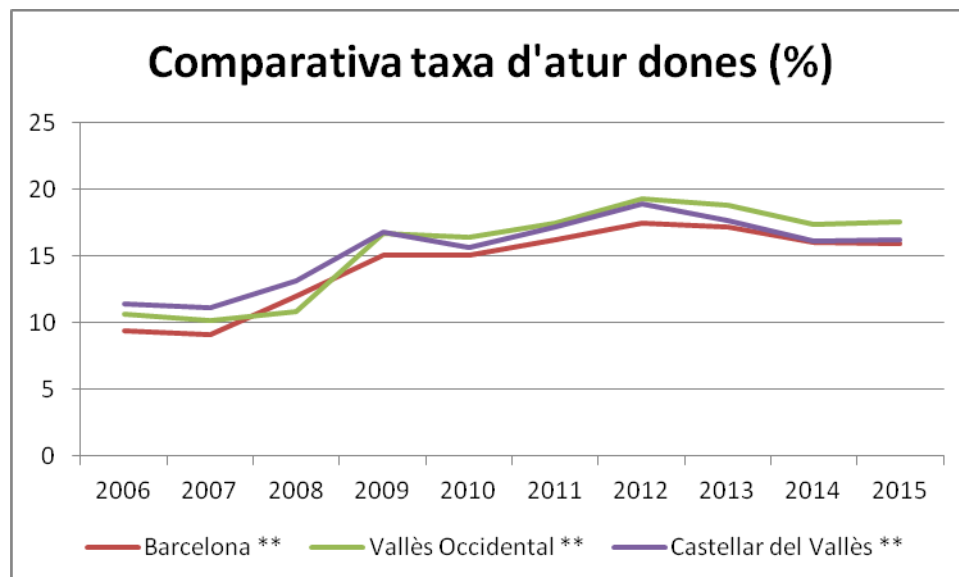

ii.5) Cobertura prestacions per desocupació, desembre 2015

Nivell de cobertura sobre persones en atur	56,2%
Contributives	41,0%
Assistencial	51,2%

Renda activa	7,2%
Prog. Activació per a l'ocupació	0,7%
Total prestacions	825
Total persones en atur	1.467

ii.6) Atur nominal per sectors d'activitat

	Des. 2007	Des. 2008	Des. 2009	Des. 2010	Des. 2011	Des. 2012	Des. 2013	Des. 2014	Des. 2015
Agricultura	4	5	7	3	6	6	10	9	8
Indústria	357	469	562	499	505	538	503	400	310
Construcció	64	196	302	286	304	288	251	224	162
Serveis	458	662	899	884	1.062	1.177	1.125	1.034	925
Sense Ocp.	32	46	64	66	70	60	56	46	62
total	915	1.378	1.834	1.738	1.947	2.069	1.945	1.713	1.467

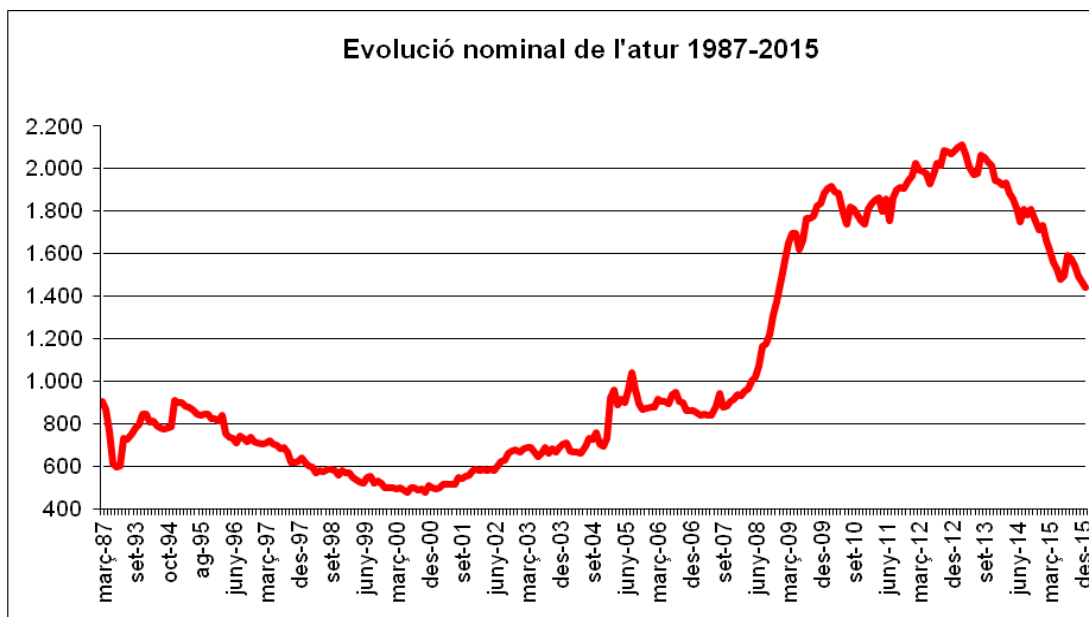
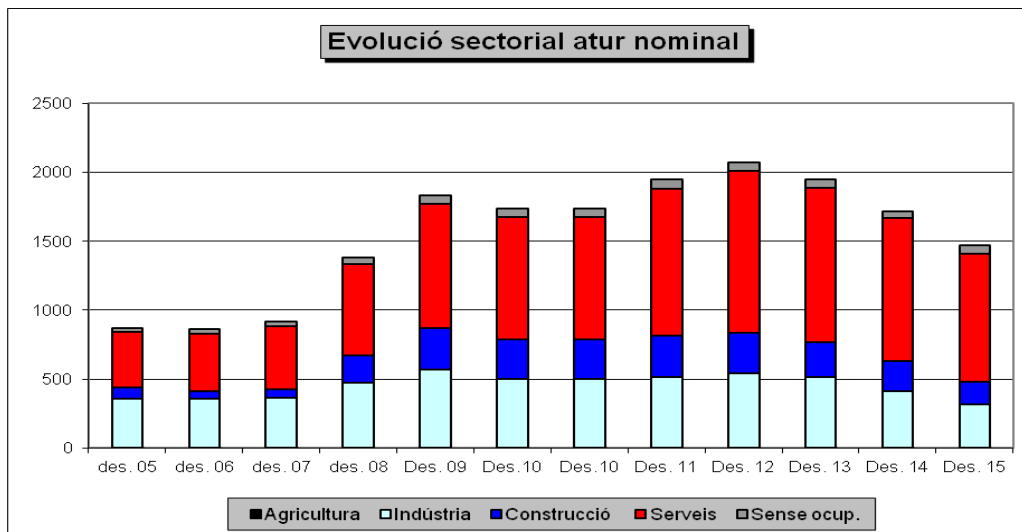

iii) Contractació laboral

EVOLUCIÓ NOMINAL CONTRACTES LABORALS DISTRIBUCIÓ PER SEXE

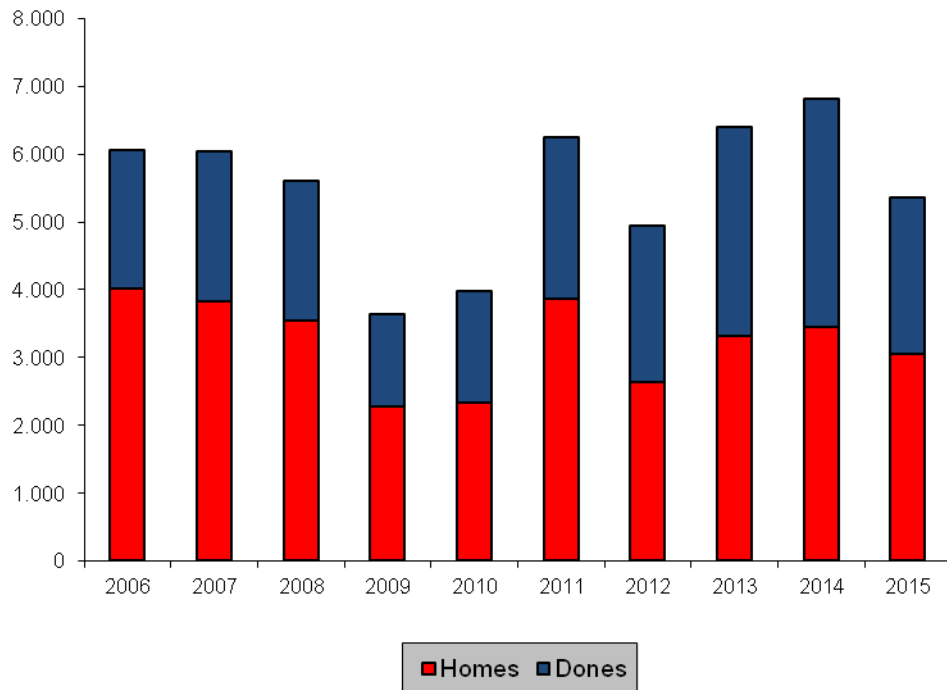

% CONTRACTES DISTRIBUCIÓ PER SEXE

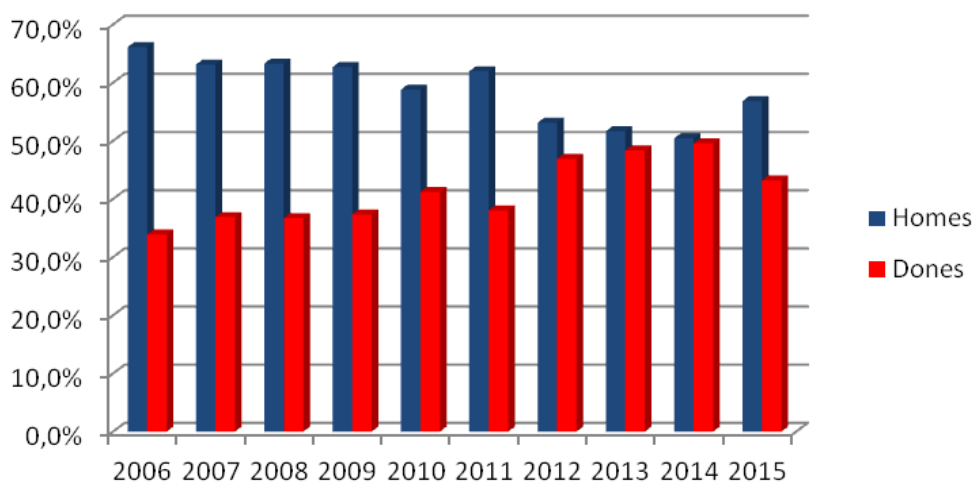

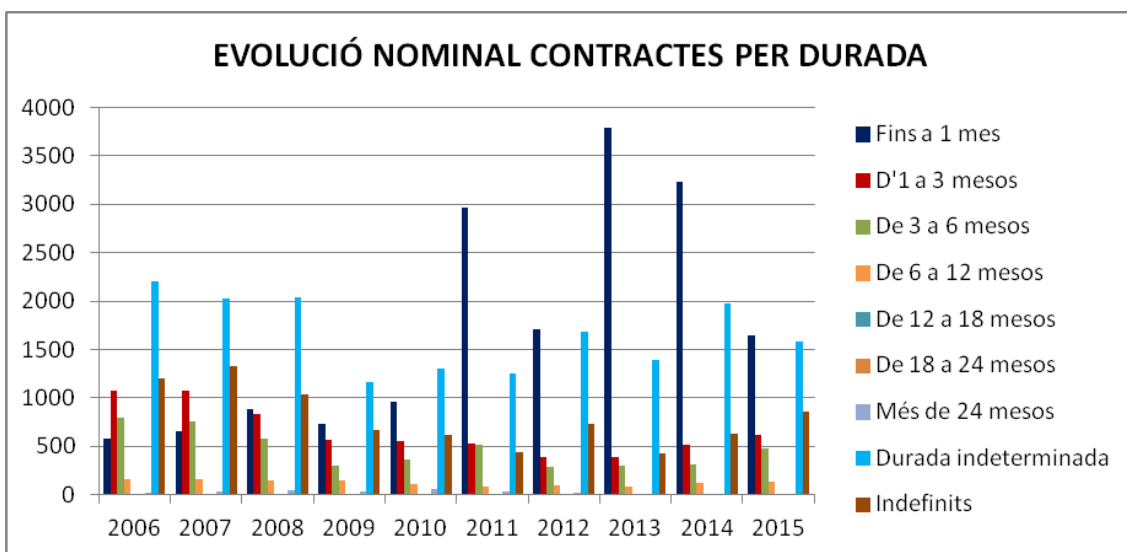
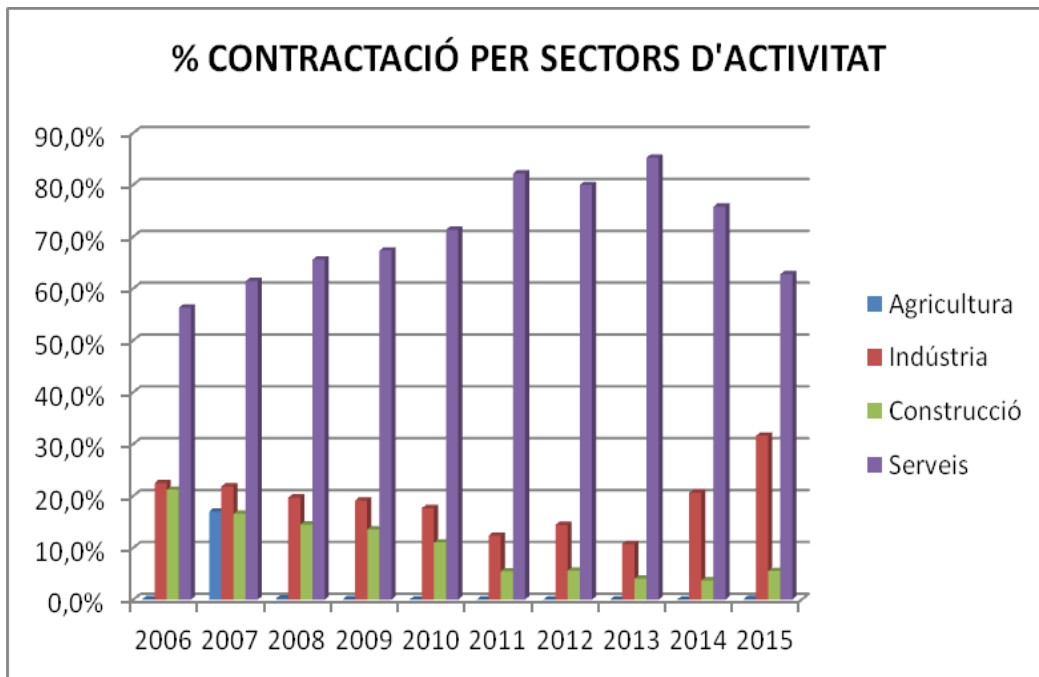

1.2. Norma de creació de l'entitat

No és necessari informar de la norma de creació del municipi.

1.3. Activitat principal de l'entitat i règim jurídic

1.3.1. Activitat principal de l'entitat

L'Ajuntament de Castellar del Vallès és una administració pública de naturalesa territorial i d'àmbit local que desenvolupa les activitats derivades de les competències municipals assenyalades a l'article 66 del text refós de la Llei municipal i de règim local de Catalunya.

El seu codi identificatiu segons la classificació de l'Institut Nacional d'Estadística és 08051 i el número d'identificació fiscal (NIF) és P0805000G.

A la Classificació nacional d'activitats econòmiques vigent (CNAE 1993, revisió 1) s'inclou a l'epígraf 75113 (activitats generals de l'administració local).

1.3.2. Règim jurídic, econòmicofinancer i de contractació

El règim jurídic i de funcionament de l'Ajuntament de Castellar del Vallès està regulat per les normes legals següents:

- Constitució espanyola, de 27 de desembre de 1978.
- Estatut d'autonomia de Catalunya, aprovat per Llei orgànica 6/2006, de 19 de juliol.
- Llei 7/1985, de 2 d'abril, reguladora de les bases del règim local.
- Text refós de les disposicions legals vigents en matèria de règim local, aprovat per Reial decret legislatiu 781/1986, de 18 d'abril.
- Text refós de la Llei municipal i de règim local de Catalunya, aprovat per Decret legislatiu 272003, de 28 d'abril.

i les normes reglamentàries de desenvolupament.

L'Ajuntament de Castellar del Vallès disposa de Reglament orgànic municipal, que va ser aprovat per acord del Ple de la corporació en 24 de febrer de 2015 i s'ha publicat al Butlletí Oficial de la Província de Barcelona el dia 22 de maig de 2015.

El règim econòmicofinancer de l'Ajuntament de Castellar del Vallès està regulat per les normes legals següents:

- Text refós de la Llei reguladora de les hisendes locals, aprovat per Reial decret legislatiu 2/2004, de 5 de març.
- Llei orgànica 2/2012, de 27 d'abril, d'estabilitat pressupostària i sostenibilitat financera.

i les normes reglamentàries de desenvolupament.

El marc jurídic de la contractació de l'Ajuntament de Castellar del Vallès està integrat per les normes legals següents:

- Text refós de la Llei de contractes del sector públic, aprovat per Reial decret legislatiu 3/2011, de 14 de novembre.

i les normes reglamentàries de desenvolupament.

1.3.3. Serveis públics gestionats de manera indirecta

Per al cas dels serveis públics gestionats de forma indirecta, s'indica, a continuació, la forma de gestió:

Servei	Forma de gestió
Abastament domiciliari d'aigua potable	Concessió administrativa
Instal·lacions esportives de Puigverd i	Concessió administrativa

Airesol D	
Funeraris	Concessió administrativa
Recollida i transport de residus municipals, gestió de la deixalleria i neteja viària	Concessió administrativa
Instal·lacions esportives i de lleure de Sant Feliu del Racó	Concessió administrativa
Aparcament subterrani de la plaça major i zones blaves del seu entorn	Concessió administrativa
Sanejament d'aigües residuals	Concessió administrativa
Escola bressol El Coral	Concessió administrativa
Escola bressol Colobrers	Concessió administrativa
Transport urbà, línia C4	Conveni interadministratiu entre la Generalitat de Catalunya, l'ajuntament i el contractista
Clavegueram	Concessió administrativa

1.4. Descripció de les principals fonts de ingressos

El detall de drets reconeguts nets per capítols i dels principals conceptes d'ingrés (drets reconeguts nets superiors als 100.000,00 EUR) durant l'any 2015 és el següent:

Descripció		Import (EUR)	% s/total
1. IMPOSTOS DIRECTES		14.123.281,73	53,44
	<i>IBI, naturalesa urbana</i>	9.441.766,42	35,72
	<i>Impost sobre vehicles de tracció mecànica</i>	1.574.782,39	5,96
	<i>Impost increment valor terrenys nat. urbana</i>	1.469.458,32	5,56
	<i>Impost sobre activitats econòmiques</i>	1.621.465,96	6,14
2. IMPOSTOS INDIRECTES		85.877,20	0,33
	<i>Impost construccions, instal·lacions i obres</i>	85.877,20	0,33
3. TAXES, PREUS PÚBLICS I ALTRES INGRESSOS		3.561.276,02	13,47
	<i>Taxa servei recollida de residus</i>	1.459.868,12	5,52
	<i>Taxa OVP entrada vehicles, guals</i>	348.058,79	1,32
	<i>Taxa OVP empreses de serveis</i>	464.951,36	1,76
	<i>Taxa servei mercat municipal</i>	137.833,09	0,52
	<i>Preu públic serveis socioeducatius</i>	227.524,86	0,86
	<i>Multes infraccions ordenança circulació</i>	218.912,89	0,83
4. TRANSFERÈNCIES CORRENTS		7.702.007,87	29,14
	<i>Estat: participació en els tributs de l'Estat</i>	4.669.503,00	17,67
	<i>Generalitat: Fons de Cooperació Local de Catalunya</i>	280.026,88	1,06
	<i>Generalitat: contracte –programa serveis socials</i>	408.621,51	1,55
	<i>Agència Catalana de l'Aigua: servei depuradora</i>	739.319,18	2,80
	<i>Servei d'Ocupació de Catalunya</i>	131.494,50	0,50
	<i>Diputació: prog. compl. llars d'infants</i>	122.500,00	0,46
	<i>Diputació: prog. compl. garantia social</i>	161.044,08	0,61
	<i>Diputació: plans locals ocupació</i>	459.625,22	1,74
5. INGRESSOS PATRIMONIALS		571.900,79	2,16
	<i>Arrendament d'immobles</i>	110.194,79	0,42
	<i>Concessions administratives</i>	461.675,73	1,75
7. TRANSFERÈNCIES DE CAPITAL		384.735,94	1,46
	<i>Diputació: condicionament espai públic</i>	170.000,00	0,64

	<i>SOREA: millores xarxa aigua</i>	<i>175.000,00</i>		<i>0,66</i>
TOTAL DRETS RECONEGUTS NETS			26.429.079,55	100,00

1.5. Consideració fiscal de l'entitat

L'ajuntament està exempt de l'impost sobre societats, de conformitat amb l'article 9.1.a) del text refós de la Llei de l'impost sobre societats, aprovat per Reial decret legislatiu 4/2004, de 5 de març.

Pel que es refereix l'impost sobre el valor afegit, els articles 4 i 5 de la Llei 37/1992, de 28 de desembre, de l'impost sobre el valor afegit (LIVA), són d'aplicació general i, per tant, també als ens públics que, conseqüentment, tindran la condició d'empresaris a efectes d'aquest impost quan ordenin un conjunt de mitjans personals i materials, amb independència i sota la seva responsabilitat, per a desenvolupar una activitat empresarial mitjançant la realització continuada d'entregues de béns o prestacions de serveis, assumint el risc i ventura que pugui produir-se en el desenvolupament de tal activitat, així com quan realitzin arrendaments de béns o cessions de drets amb la finalitat d'obtenir ingressos continuats en el temps (Consulta de la Direcció General de Tributs número 0621-98, de 16 d'abril de 1998). En aquest sentit, i atès que l'ajuntament realitza simultàniament operacions subjectes i no subjectes a l'impost, és d'aplicació la regla de la prorrata de conformitat amb l'article 102.1 de la LIVA. L'Ajuntament de Castellar del Vallès ha fet opció expressa per la regla de prorrata especial, regulada a l'article 105 de la LIVA. Les operacions que durant l'any 2015 han originat repercussió de l'IVA han estat:

- Arrendament de béns immobles.
- Arrendament d'espais publicitaris.
- Concessions demaniales.
- Serveis de producció audiovisual per a terceres persones.
- Serveis de gestió del sistema de sanejament.
- Entrega de residus per a ser reciclats.

1.6. Estructura organitzativa bàsica

1.6.1. Estructura organitzativa bàsica en el nivell polític

L'organització municipal en el nivell polític es regeix per les regles següents:

- a) Existeixen els òrgans obligatoris d'acord amb l'article 48.1 del text refós de la Llei municipal i de règim local de Catalunya: alcalde, tinent d'alcalde, Ple, Junta de Govern Local i Comissió Especial de Comptes.
- b) Existeixen els següents òrgans complementaris:
 - Tres comissions d'estudi, informe o consulta: la Comissió informativa de finances i serveis municipals, la Comissió informativa de planificació, i la Comissió informativa social.
 - Nou òrgans de participació ciutadana: el Consell municipal d'infants, el Consell municipal de comunicació, el Consell municipal de solidaritat i cooperació al desenvolupament, el Consell municipal de cultura, el Consell assessor de la gent gran, el Consell municipal sociosanitari, la Taula d'immigració, el Fòrum ambiental i la Taula de mobilitat.

- El Consell escolar municipal
- La Junta local de seguretat

L'any 2015 s'han celebrat eleccions municipals, per la qual cosa les referències a la composició de la Corporació han de distingir entre el període anterior i el posterior al dia 13 de juny de 2015, data de constitució de la Corporació sorgida de les eleccions municipals celebrades el dia 24 de maig.

A 1 de gener de 2015 la Corporació municipal tenia 21 membres, estava presidida pel sr. Ignasi Giménez Renom i s'havien constituït quatre grups municipals:

- El Grup municipal socialista, al que estaven adscrits 13 membres.
- El Grup municipal de Convergència i Unió, al que estaven adscrits 4 membres.
- El Grup municipal de L'Altraveu, al que estaven adscrits 2 membres.
- El Grup municipal del Partit Popular, al que estaven adscrits 2 membres.

La Junta de Govern Local estava integrada per l'alcalde i set membres. Les seves competències estaven fixades per la resolució de l'alcalde de 14 de juny de 2011.

La Corporació municipal sorgida de les eleccions municipals celebrades el 24 de maig de 2015 té 21 membres, essent alcalde el sr. Ignasi Giménez Renom i s'han constituït quatre grups polítics municipals:

- El Grup municipal Som de Castellar-PSC-CP, al que estan adscrits 11 membres.
- El Grup municipal Esquerra Republicana Castellar del Vallès, al que es tan adscrits 4 membres.
- El Grup municipal Nosaltres Decidim Castellar del Vallès-NOSDECAV-CAV-PA, al que estan adscrits 4 membres.
- El Grup municipal de Convergència Democràtica de Catalunya, al que estan adscrits 2 membres.

La Junta de Govern Local està integrada per l'alcalde i set membres. Les seves competències estan fixades per la resolució de l'alcalde de 17 de juny de 2015, que ha estat modificada per resolució del mateix òrgan de 21 d'octubre de 2015.

D'entre els membres de la Junta de Govern Local, per resolució de l'alcalde de 18 de desembre de 2015 s'han nomenat set tinents d'alcalde.

Per resolució de l'alcalde de 18 de desembre de 2015 s'ha aprovat l'estructura de l'organització política de l'ajuntament en base a 17 regidories, que actuen sota la direcció política de l'Alcaldia:

- Regidoria de Planificació.
- Regidoria de Manteniment.
- Regidoria de Sostenibilitat i Medi Natural.
- Regidoria de Finances.
- Regidoria de Recursos Generals i Serveis Municipals.
- Regidoria d'Organització i Recursos Humans.
- Regidoria de Govern Obert.
- Regidoria de Seguretat Ciutadana, Convivència i Civisme.
- Regidoria d'Educació, Formació i Ocupació.
- Regidoria de Salut, Serveis Socials i Habitatge.
- Regidoria d'Infància i Adolescència.

- Regidoria de Joventut.
- Regidoria de Programes Socials.
- Regidoria de Dinamització Econòmica.
- Regidoria de Cultura.
- Regidoria d'Esports.
- Regidoria de Comunicació.

Per resolució de 18 de desembre de 2015, l'alcalde ha delegat part de les seves competències en deu membres de la Corporació, l'actuació dels quals s'engloba en les disset regidories abans relacionades.

Els regidors i les regidores amb responsabilitats de Govern pertanyen únicament al grup municipal Som de Castellar-PSC-CP.

1.6.2. Estructura organitzativa bàsica en el nivell tècnic

La Corporació no disposa d'organigrama funcional actualitzat. La refosa de la relació de llocs de treball va ser aprovada el 27 de gener de 2015, i ha estat modificada per acords del Ple de 28 d'abril, 21 de juliol i 27 d'octubre de 2015.

Per acord del Ple de 27 d'octubre de 2015 es va aprovar la refosa de la relació de llocs de treball amb efectes de l'1 de gener de 2016, que inclou la estructura organitzativa bàsica en el nivell tècnic derivada de la nova organització política sorgida de les eleccions municipals celebrades el 24 de maig de 2015.

Aquesta nova organització municipal en el nivell tècnic s'estructura en grans unitats administratives, dirigida cadascuna d'elles per un/a cap d'unitat amb diverses denominacions orgàniques:

- Unitat Jurídica Administrativa de Planificació.
- Unitat de Planejament i Projectes.
- Unitat de Medi Ambient.
- Unitat d'Espai Públic.
- Unitat de Serveis Econòmics.
- Unitat d'Intervenció.
- Unitat de Tresoreria.
- Unitat d'Alcaldia.
- Unitat de Secretaria.
- Unitat de Serveis Jurídics.
- Unitat d'Organització i Societat del Coneixement.
- Unitat de Recursos Humans.
- Unitat de Policia Local.
- Unitat de Serveis Generals d'Educació, Formació i Ocupació.
- Unitat d'Educació.
- Unitat d'Ocupació i Formació.
- Unitat de Salut Pública.
- Unitat de Benestar Social.
- Unitat de Joventut.
- Unitat de Programes Socials.
- Unitat de Comunicació.
- Unitat de Cultura.
- Unitat d'Esports.
- Unitat de Desenvolupament Empresarial.

1.7. Número mig d'empleats

La plantilla de personal al servei de l'ajuntament a 31 de desembre de 2015 estava formada per un total de 211 places, d'acord amb la distribució següent:

- personal funcionari: 99 places (46 homes i 53 dones)
- personal laboral: 111 places (60 homes i 51 dones)
- personal eventual: 1 plaça (1 home)

1.8. Entitat propietària

L'Ajuntament de Castellar del Vallès és l'ens local i, en conseqüència, no depèn de cap entitat.

1.9. Entitats del grup i entitats de les que forma part l'entitat comptable

1.9.1. Entitats del grup, multigrup i associades

L'Ajuntament de Castellar del Vallès no té cap entitat dependent (organisme autònom, entitat pública empresarial o societat mercantil de capital íntegrament municipal)

1.9.2. Entitats públiques en què participa el subjecte comptable i la seva activitat

L'Ajuntament de Castellar del Vallès participa als òrgans de govern de els entitats públiques següents:

- Associació Pacte Industrial per a la Regió Metropolitana de Barcelona. És una organització associativa d'ens locals, de les previstes a l'article 133 del text refós de la Llei municipal i de Règim Local de Catalunya, l'activitat de la qual és fomentar la cooperació i l'intercanvi entre els municipis membres per al foment de l'activitat industrial.
- Associació Xarxa de Ciutats i Pobles Cap a la Sostenibilitat. És una organització associativa d'ens locals, de les previstes a l'article 133 del text refós de la Llei municipal i de Règim Local de Catalunya, l'activitat de la qual és fomentar la cooperació i l'intercanvi per al desenvolupament sostenible a les ciutats de les comarques de Barcelona.
- Associació Agrupació de Municipis Titulars del Servei de Transport Urbà de la 2^a Corona Metropolitana de Barcelona. És una organització associativa d'ens locals, de les previstes a l'article 133 del text refós de la Llei municipal i de Règim Local de Catalunya, l'activitat de la qual és l'enaltiment i la promoció del transport públic urbà i de la mobilitat en general, de la regió metropolitana de Barcelona.
- Xarxa de Pobles i Ciutats pels Drets Humans. És una organització especial desconcentrada de la Diputació de Barcelona, de les previstes a l'article 253 del text refós de la Llei municipal i de règim local de Catalunya, l'activitat de la qual és ampliar la cultura dels drets humans com a forma de convivència i organització política en el marc dels pobles i les ciutats.

- Xarxa Local per la Diversitat i la Ciutadania. És una organització especial desconcentrada de la Diputació de Barcelona, de les previstes a l'article 253 del text refós de la Llei municipal i de règim local de Catalunya, l'activitat de la qual és construir referents polítics i models conceptuals que serveixin als governs locals per gestionar millor la diversitat ciutadana.
- Consorci de Comunicació Local. És un consorci públic, dels previstos a l'article 269 del text refós de la Llei municipal i de règim local de Catalunya, l'activitat del qual és promoure el municipalisme i el món local en totes les seves expressions culturals i socials mitjançant l'enfortiment de la comunicació local.
- Consorci Local i Comarcal de Comunicació. És un consorci públic, dels previstos a l'article 269 del text refós de la Llei municipal i de règim local de Catalunya, l'activitat del qual és la promoció de les activitats de les emissores de televisió i ràdio locals i de la premsa escrita.
- Consorci Localret. És un consorci públic, dels previstos a l'article 269 del text refós de la Llei municipal i de règim local de Catalunya, l'activitat del qual és el desenvolupament de propostes i iniciatives relatives al desenvolupament de les xarxes de telecomunicacions i serveis públics que puguin ser prestats per mitjans telemàtics.
- Consorci de Turisme del Vallès Occidental. És un consorci públic, dels previstos a l'article 269 del text refós de la Llei municipal i de règim local de Catalunya, l'activitat del qual és promoure activitats encaminades a incrementar la demanda turística i comercial de la comarca, i crear, incrementar i millorar l'oferta turística.
- Consorci per a l'Ocupació i la Promoció Econòmica del Vallès Occidental. És un consorci públic, dels previstos a l'article 269 del text refós de la Llei municipal i de règim local de Catalunya, l'activitat del qual és gestionar les polítiques actives d'ocupació a la comarca.

Aquest consorci s'ha dissolt l'any 2015.

- Consorci per a la Gestió dels Residus del Vallès Occidental. És un consorci públic, dels previstos a l'article 269 del text refós de la Llei municipal i de règim local de Catalunya, l'activitat del qual és la construcció, explotació i manteniment de les instal·lacions necessàries per a les operacions de tractament, reciclatge i disposició controlada dels residus sòlids municipals i assimilables.
- Consorci per a la Normalització Lingüística. És un consorci públic, dels previstos a l'article 269 del text refós de la Llei municipal i de règim local de Catalunya, l'activitat del qual és facilitar el coneixement, l'ús i la divulgació de la llengua pròpia de Catalunya en tots els àmbits.
- Consorci per a la Defensa de la Conca del Riu Besos. És un consorci públic, dels previstos a l'article 269 del text refós de la Llei municipal i de règim local de Catalunya, l'activitat del qual és realitzar gestions, iniciatives i projectes que puguin ésser solucions als problemes de contaminació de la conca i de l'aprofitament de les seves aigües.
- Consorci Territorial de Salut del Vallès Occidental-Est. És un consorci públic, dels previstos a l'article 269 del text refós de la Llei municipal i de règim local de

Catalunya, la finalitat del qual és integrar les competències en l'àmbit de la salut de l'Administració de la Generalitat de Catalunya i les administracions locals, per millorar la salut de la població.

- Consorci de la Xarxa de Teatres Públics de Catalunya. És un consorci públic dels previstos a l'article 269 del text refós de la Llei municipal i de règim local de Catalunya, l'activitat del qual és la consecució de finalitats i interessos comuns en relació amb la producció d'activitats culturals, teatrals i altres arts escèniques.

1.9.3. Fundacions en què el subjecte comptable forma part del seu Patronat

L'Ajuntament de Castellar del Vallès forma part del Patronat de les fundacions següents:

- Fundació Privada Obra Social Benèfica de Castellar del Vallès
- Fundació Privada Escoles Tolrà

2. GESTIÓ INDIRECTA DE SERVEIS PÚBLICS

Els serveis públics gestionats de manera indirecta per l'Ajuntament de Castellar del Vallès durant l'any 2015 són el següents:

- Servei públic municipal Abastament domiciliari d'aigua potable
 - Adjudicatari: Sorea, Sociedad Regional de Abastecimiento de Aguas, SA
 - Forma de gestió: concessió administrativa
 - Data d'adjudicació: 5 de desembre de 1975 (acordades pròrrogues en dates 14 de setembre de 1993 i 21 de novembre de 2002) en forma d'arrendament de serveis personals, transformat en concessió administrativa per acord del Ple de l'ajuntament de 6 de novembre de 2012, mantenint el període inicial de vigència
 - Inici contracte: 12 de gener de 1976
 - Termini del contracte: 10 anys (la pròrroga actual venç el 5 de desembre de 2025)
 - Subvencions al contractista: no. El contractista es retribueix amb les taxes que percep per la prestació dels serveis
 - Béns de domini públic que s'han afectat a la gestió: xarxa d'instal·lacions de subministrament d'aigua, pous, dipòsits i vehicles, maquinària, eines i mobiliari afectes al servei
 - Béns que revertiran a l'ajuntament en el moment de finalitzar el contracte: inversions realitzades durant el termini del contracte
- Servei públic municipal Instal·lacions esportives de Puigverd i Airesol D
 - Adjudicatari: SIGE 2005, SL
 - Forma de gestió: concessió administrativa
 - Data d'adjudicació: 30 de desembre de 2009
 - Inici contracte: 1 de febrer de 2010
 - Termini del contracte: 25 anys
 - Subvencions al contractista: no. El contractista es retribueix amb els preus públics que percep per la prestació dels serveis

- Béns de domini públic que s'han afectat a la gestió: terrenys béns de domini públic on estan situats els equipaments esportius Puigvert i Airesol D
 - Béns que revertiran a l'ajuntament en el moment de finalitzar el contracte: obres, instal·lacions, equipament i mobiliari dels equipaments esportius
- Serveis funeraris
 - Adjudicatari: Gestió Integral Cementiris de Nombert, SL
 - Forma de gestió: concessió administrativa
 - Data d'adjudicació: 30 d'abril de 2002
 - Inici contracte: 1 de juny de 2002
 - Termini del contracte: 30 anys
 - Subvencions al contractista: no. El contractista es retribueix amb les taxes que percep per la prestació dels serveis
 - Béns de domini públic que s'han afectat a la gestió: cementiri i tanatori municipals
 - Béns que revertiran a l'ajuntament en el moment de finalitzar el contracte: mitjans materials del cementiri i del tanatori municipals
- Servei públic municipal Recollida i transport de residus municipals, gestió de la deixalleria i neteja viària
 - Adjudicatari: Fomento de Construcciones y Contratas, SA
 - Forma de gestió: concessió administrativa
 - Data d'adjudicació: 29 de abril de 2014
 - Inici contracte: 1 de juliol de 2014
 - Termini del contracte: 10 anys
 - Subvencions al contractista: no. El preu del contracte per a l'annualitat 2015 és d'1.955.856,76 EUR, IVA inclòs
 - Béns de domini públic que s'han afectat a la gestió: cap
 - Béns que revertiran a l'ajuntament en el moment de finalitzar el contracte: vehicles, maquinària i eines adscrits al servei
- Servei públic municipal Instal·lacions esportives i de lleure de Sant Feliu del Racó
 - Adjudicatari: Casino del Racó
 - Forma de gestió: concessió administrativa
 - Data d'adjudicació: 1 d'octubre de 2002
 - Inici contracte: 3 d'octubre de 2003
 - Termini del contracte: 35 anys
 - Subvencions al contractista: no. El contractista es retribueix amb els preus públics que percep per la prestació dels serveis
 - Béns de domini públic que s'han afectat a la gestió: terreny bé de domini públic situat al carrer de Brotau, 19
 - Béns que revertiran a l'ajuntament en el moment de finalitzar el contracte: obres, instal·lacions, equipament i mobiliari de l'equipament esportiu
- Servei públic municipal Aparcament subterrani de la plaça Major i zones blaves del seu entorn
 - Adjudicatari: Saba Aparcamientos, SA
 - Forma de gestió: concessió administrativa
 - Data d'adjudicació: 18 de desembre de 2012
 - Inici contracte: 1 de gener de 2013
 - Termini del contracte: 15 anys

- Subvencions al contractista: no. El contractista es retribueix amb les tarifes que percep per la prestació dels serveis
 - Béns de domini públic que s'han afectat a la gestió: terreny bé de domini públic on s'ubica l'aparcament (plaça Major, s/n)
 - Béns que revertiran a l'ajuntament en el moment de finalitzar el contracte: obres, instal·lacions i equipament de l'aparcament
- Servei públic municipal Sanejament d'aigües residuals
 - Adjudicatari: Sorea, Sociedad Regional de Abastecimiento de Aguas, SA
 - Forma de gestió: concessió administrativa
 - Data d'adjudicació: 30 de gener de 2007 (acordades pròrrogues en dates 22 de gener de 2013, 14 de gener de 2014 i 27 de gener de 2015)
 - Inici contracte: 1 de gener de 2007
 - Termini del contracte: 6 anys (la pròrroga actual venç el 30 de gener de 2016)
 - Subvencions al contractista: no. El preu del contracte per l'annualitat 2015 és de 659.040,12 EUR, IVA inclòs
 - Béns de domini públic que s'han afectat a la gestió: sistema de sanejament (col·lector, depuradora i dues estacions de bombament)
 - Béns que revertiran a l'ajuntament en el moment de finalitzar el contracte: inversions realitzades durant el termini del contracte
- Servei públic municipal Escola bressol El Coral
 - Adjudicatari: Suara Serveis, SCCL
 - Forma de gestió: concessió administrativa
 - Data d'adjudicació: 3 de maig de 2011
 - Inici contracte: 1 de setembre de 2011
 - Termini del contracte: 9 anys
 - Subvencions al contractista: si. El contractista es retribueix amb les tarifes que percep dels usuaris i, a més a més, amb una subvenció de l'ajuntament que pel curs escolar 2015/2016 és de 2.793,56 EUR/curs per plaça
 - Béns de domini públic que s'han afectat a la gestió: terreny bé de domini públic on s'ubica l'escola bressol
 - Béns que revertiran a l'ajuntament en el moment de finalitzar el contracte: obres, instal·lacions i equipament de l'escola bressol
- Servei públic municipal Escola bressol Colobrers
 - Adjudicatari: Suara Serveis, SCCL
 - Forma de gestió: concessió administrativa
 - Data d'adjudicació: 29 de juliol de 2009
 - Inici contracte: 1 de setembre de 2009
 - Termini del contracte: 9 anys
 - Subvencions al contractista: si. El contractista es retribueix amb les tarifes que percep dels usuaris i, a més a més, amb una subvenció de l'ajuntament que pel curs escolar 2015/2016 és de 2.508,66 EUR/curs per plaça
 - Béns de domini públic que s'han afectat a la gestió: terreny bé de domini públic on s'ubica l'escola bressol
 - Béns que revertiran a l'ajuntament en el moment de finalitzar el contracte: obres, instal·lacions i equipament de l'escola bressol
- Servei públic municipal Transport urbà, línia C4
 - Adjudicatari: La Vallesana, SA

- Forma de gestió: conveni interadministratiu entre la Generalitat de Catalunya, l'ajuntament i el contractista
 - Data d'adjudicació: 14 d'abril de 2015
 - Inici contracte: 1 de gener de 2015
 - Termini del contracte: 1 any (la pròrroga actual venç el 31 de desembre de 2015)
 - Subvencions al contractista: sí. L'aportació de l'ajuntament al preu anual del contracte ha estat de 53.804,19 EUR, IVA inclòs
 - Béns de domini públic que s'han afectat a la gestió: cap
 - Béns que revertiran a l'ajuntament en el moment de finalitzar el contracte: cap
- Servei públic municipal de clavegueram
- Adjudicatari: Sorea, Sociedad Regional de Abastecimiento de Aguas, SA
 - Forma de gestió: concessió administrativa
 - Data d'adjudicació: 27 de desembre de 2011
 - Inici contracte: 1 de gener de 2012
 - Termini del contracte: fins el 5 de desembre de 2025
 - Subvencions al contractista: no. El contractista es retribueix amb les tarifes que percep per la prestació dels serveis
 - Béns de domini públic que s'han afectat a la gestió: xarxa de clavegueram
 - Béns que revertiran a l'ajuntament en el moment de finalitzar el contracte: inversions realitzades durant el termini del contracte

3. BASES DE PRESENTACIÓ DELS COMPTES

Els estats i comptes anuals s'han obtingut dels registres comptables de l'ens local corresponents a l'exercici de 2015 i han estat preparats seguint els principis de comptabilitat per als ens locals recollits a la legislació vigent i en especial a:

- Text refós de la Llei reguladora de les hisendes locals, aprovat per Reial decret legislatiu 2/2004, de 5 de març.
- Reial decret 500/1990, de 20 d'abril, pel qual es desenvolupa el capítol primer del títol sisè de la Llei 39/1988, de 28 de desembre, reguladora de les hisendes locals, en matèria de pressupostos.
- Instrucció del model normal de comptabilitat local, aprovada per Ordre HAP/1781/2013, de 20 de setembre.
- Documents sobre principis comptables emesos per la Comissió de principis i normes comptables públiques, creada per resolució de la Secretaria d'Estat d'Hisenda de 28 de desembre de 1990.

Els documents que integren el compte anual de l'ajuntament, de conformitat amb la regla 45 de la Instrucció de model normal de comptabilitat local, aprovada per Ordre HAP/1781/2013, de 20 de setembre, són els següents:

- a) El balanç.
- b) El compte del resultat econòmicopatrimonial.
- c) L'estat de canvis en el patrimoni net.
- d) L'estat de fluxos d'efectiu.
- e) L'estat de liquidació del pressupost, que comprèn, amb la deguda separació, la liquidació del pressupost de despeses i del pressupost d'ingressos de l'entitat, com també el resultat pressupostari.
- f) La memòria.

Les xifres i imports que apareixen en aquests documents venen expressades en euros.

La liquidació del pressupost ha estat aprovada per resolució de l'alcalde de 29 de febrer de 2016, i se n'ha donat compte al Ple en sessió de 29 de març de 2016.

3.1. Principis comptables

S'han aplicat tots els principis comptables recollits a la primera part del Pla general de comptabilitat pública adaptat a l'administració local (annex a la Instrucció del model normal de comptabilitat local):

a) Principis comptables de caràcter econòmic patrimonial

- Principi de gestió continuada.
- Principi de meritació.
- Principi d'uniformitat.
- Principi de prudència.
- Principi de no compensació.
- Principi d'importància relativa.

b) Principis comptables de caràcter pressupostari

- Principi d'imputació pressupostària.
- Principi de desafectació.

3.2. Comparació de la informació

De conformitat amb la disposició transitòria segona de l'Ordre HAP/1781/2013, de 20 de setembre, per la qual s'aprova la Instrucció del model normal de comptabilitat local, els comptes anuals de 2015 s'han elaborat tenint present que no es reflecteixen en el balanç, en el compte del resultat economicopatrimonial ni en la resta d'estats que inloun informació corporativa, les xifres relatives a l'exercici o exercicis anteriors, atès el canvi de pla comptable operat amb efectes de l'1 de gener de 2015.

4. NORMES DE RECONeixEMENT I VALORACIÓ

Els criteris comptables més significatius aplicats en la formulació dels comptes anuals són els que es descriuen a continuació.

4.1. Immobilitzat material

L'immobilitzat material són els actius tangibles, mobles i immobles, que:

- a) Té l'entitat per al seu ús en la producció o el subministrament de béns i serveis o per als seus propis propòsits administratius.
- b) S'espera que tinguin una vida útil superior a un any.

La Corporació no actualitza el seu inventari, incomplint el que es preveu a l'article 222.2 del text refós de la Llei municipal i de règim local de Catalunya. L'última vegada

que es va aprovar l'inventari va ser el 26 de gener de 1993, amb referència a 31 de desembre de 1992.

Amb posterioritat, el Ple de la Corporació, en sessió de 28 de febrer de 2012, ha aprovat un inventari de béns immobles però sense valoració econòmica dels béns inventariats, amb la qual cosa no pot tenir reflex comptable.

La inexistència d'inventari valorat actualitzat té un indubtable efecte negatiu sobre la comptabilitat municipal ja que tampoc es porta un seguiment comptable individualitzat dels béns i drets que integren l'actiu del balanç. Els diferents comptes del grup 2 de la comptabilitat (actiu no corrent) registren els saldos d'inici de l'actual sistema d'informació comptable modificats per les operacions pressupostàries d'alienació o adquisició, però amb una total manca de connexió amb la realitat.

Aquesta circumstància afecta especialment als casos d'alienació de béns ja que al no existir un registre extracomptable que individualitzi els diferents béns i el valor pel qual figuren a la comptabilitat, és impossible diferenciar en el preu de venda a part que correspon al resultat positiu o negatiu de l'operació.

Amb motiu de l'aprovació de la nova Instrucció del model normal de comptabilitat local, per l'Ordre HAP/178/2013, de 20 de setembre, que ha entrat en vigor l'1 de gener de 2015 i la necessitat de disposar en el moment del tancament de l'exercici 2014 d'uns saldos amb "valor raonable" dels diferents comptes d'immobilitzat, per part de la Intervenció de l'ajuntament es va confeccionar un "inventari comptable" a l'objecte de suplir la mancança d'un inventari portat de conformitat amb les regles de la normativa sobre patrimoni dels ens locals. Aquest "inventari comptable" s'ha actualitzat per a 2015.

Els criteris de valoració de l'immobilitzat material en l'"inventari comptable" confeccionat per la Intervenció són els següents:

- a) Béns immobles. Els elements incorporats al patrimoni de l'ens abans de l'1 de gener de 2014 estan valorats pel seu valor cadastral. Els elements incorporats al patrimoni de l'ens a partir de l'1 de gener de 2014 estan valorats al preu d'adquisició (o taxació, en el supòsit de bens incorporats a títol gratuït).
- b) Béns mobles (maquinària, utilatge, mobiliari, equips per a processos d'informació, elements de transport i altre immobilitzat material). Els elements patrimonials estan valorats al seu preu d'adquisició.

Les reparacions que no signifiquen una ampliació de la vida útil i les despeses de manteniment es carreguen directament al compte de resultats. Els costos d'ampliació o millora que impliquen un augment de la vida útil del bé són capitalitzats com major valor de l'element patrimonial.

La dotació anual a l'amortització es calcula pel mètode lineal d'acord amb la vida útil estimada dels diferents elements patrimonials i comença a partir del moment de l'alta en l'inventari de béns de la Corporació. Els anys de vida útil estimada per a les diferents classes de bens són:

Classe de bé	Vida útil (anys)
Construccions	50
Maquinària i utilatge	10
Instal·lacions tècniques	10

Mobiliari	10
Equips processos informació	8
Elements de transport	10
Altres immobilitzats materials	10

4.2. Patrimoni públic del sòl

Són actius no corrents materialitzats generalment en béns immobles, afectats a la destinació del patrimoni esmentat.

Pel que fa als aspectes relatius a la seva inclusió a l'inventari municipal i la valoració, es fa remissió al que s'ha detallat a l'apartat anterior en relació a l'immobilitzat material.

4.3. Immobilitzat intangible

Es concreta en un conjunt d'actius intangibles i drets susceptibles de valoració econòmica de caràcter no monetari i sense aparença física que compleixen, a més, les característiques de permanència en el temps i utilització en la producció de béns i serveis o constitueixen una font de recursos de l'entitat.

Els elements patrimonials corresponents a l'immobilitzat intangible estan valorats al preu d'adquisició en els casos en què la seva incorporació al patrimoni municipal es realitza mitjançant adquisició onerosa, i pel valor raonable en el cas de béns incorporats a títol gratuït.

En el cas dels elements que són amortitzables s'aplica una dotació anual a l'amortització del 12,50 % lineal.

4.4. Arrendaments

S'entén per arrendament, als efectes d'aquesta memòria, qualsevol acord, independentment de la seva instrumentació jurídica, pel qual l'arrendador cedeix a l'arrendatari, a canvi de percebre una suma única de diners o una sèrie de pagaments o quotes, el dret a utilitzar un actiu durant un període de temps determinat.

a) Arrendaments financers

L'arrendament es qualifica de financer quan de les condicions econòmiques o d'un acord d'arrendament es dedueixi que es transfereixen substancialment tots els riscos i avantatges inherents a la propietat de l'actiu objecte del contracte.

L'entitat té formalitzat un únic contracte d'arrendament financer (subministrament de gespa artificial per al camp de futbol), que es registra comptablement pel valor actual dels pagaments acordats amb l'arrendador durant el termini de l'arrendament.

b) Arrendaments operatius

Es tracta de contractes d'arrendament en què no es transfereixen els riscos i avantatges que són inherents a la propietat.

Les quotes derivades d'aquests arrendaments es reconeixen com a despeses en el resultat de l'exercici en que es meriten, durant el termini de l'arrendament.

4.5. Passius financers

Es reconeixen en el balanç quan l'entitat es converteix en part obligada segons les clàusules contractuals de l'instrument financer.

Al balanç de l'exercici 2015 només figuren passius financers a cost amortitzat, i apareixen valorats pel preu de la transacció.

4.6. Actius construïts per a altres entitats

Són els béns construïts o adquirits per l'entitat, amb base en el corresponent contracte, conveni o acord, per tal que una vegada finalitzat el procés d'adquisició o construcció d'aquests es transfereixin necessàriament a una altra entitat destinatària, independentment del fet que aquesta última participi o no en el seu finançament.

La valoració es realitza pel cost de producció.

4.7. Altres partides

A la comptabilitat de l'entitat no es registren:

- Inversions immobiliàries.
- Permutes.
- Actius financers.
- Cobertures comptables.
- Existències.
- Transaccions en moneda estrangera.
- Actius en estat de venda.

5. **IMMOBILITZAT MATERIAL**

Les immobilitzacions materials han experimentat durant l'exercici 2015 les variacions que es detallen al quadre següent.

COMPTES	SALDO INICIAL 1/1/2015	ENTRADES O DOTACIONS	AUGMENTS PER TRANSFER. O TRASPÀS	SORTIDES, BAIXES O REDUCCIONS	DISMINUCIONS PER TRANSFER. O TRASPÀS	SALDO FINAL 31/12/2015
210. TERRENS I BENS NATURALS	3.174.015,00	604.100,15	0,00	0,00	0,00	3.778.115,15
211. CONSTRUCCIONS	48.056.709,35	242.506,23	40.523,42	0,00	0,00	48.339.739,00
212. INFRAESTRUCTURES	32.002.229,35	1.627.877,29	0,00	0,00	0,00	33.630.106,64
213. BENS DEL PATRIMONI HISTÒRIC	0,00	0,00	0,00	0,00	0,00	0,00
214. MAQUINÀRIA I UTILLATGE	967.758,20	39.735,94	0,00	0,00	0,00	1.007.494,14
215. INSTAL·LACIONS TÈCNiques I ALTRES INSTAL·LACIONS	164.165,13	0,00	0,00	0,00	0,00	164.165,13
216. MOBILIARI	895.014,04	2.845,76	0,00	0,00	0,00	897.859,80
217. EQUIPS PER A PROCESSOS D'INFORMACIÓ	1.254.486,12	51.335,38	0,00	0,00	0,00	1.305.821,50
218. ELEMENTS DE TRANSPORT	460.665,38	0,00	0,00	0,00	0,00	460.665,38
219. ALTRE IMMOBILITZAT MATERIAL	334.778,24	54.947,50	0,00	0,00	0,00	389.725,74
TOTAL IMMOBILITZAT BRUT	87.309.820,81	2.623.348,25	40.523,42	0,00	0,00	89.973.692,48
2810. AMORT. ACUM. TERRENS I BENS NATURALS	0,00	0,00	0,00	0,00	0,00	0,00
2811. AMORT. ACUM. CONSTRUCCIONS	20.804.630,69	872.722,45	0,00	0,00	0,00	21.677.353,14
2812. AMORT. ACUM. INFRAESTRUCTURES	0,00	0,00	0,00	0,00	0,00	0,00
2813. AMORT. ACUM. BENS DEL PATRIMONI HISTÒRIC	819.041,69	46.063,52	0,00	0,00	0,00	865.105,21
2814. AMORT. ACUM. MAQUINÀRIA I UTILLATGE	164.165,13	0,00	0,00	0,00	0,00	164.165,13
2815. AMORT. ACUM. INSTAL·LACIONS TÈC. I ALTRES INST.	856.881,08	8.139,85	0,00	0,00	0,00	865.020,93
2816. AMORT. ACUM. MOBILIARI	1.130.643,21	53.691,04	0,00	0,00	0,00	1.184.334,25
2817. AMORT. ACUM. EQUIPS PER A PROCESSOS D'INF.	345.743,68	20.573,08	0,00	0,00	0,00	366.316,76
2818. AMORT. ACUM. ELEMENTS DE TRANSPORT	222.198,29	32.004,41	0,00	0,00	0,00	254.202,70
2819. AMORT. ACUM. ALTRE IMMOBILITZAT MATERIAL	0,00	0,00	0,00	0,00	0,00	0,00
TOTAL IMMOBILITZAT NET	62.966.517,04	1.590.153,90	40.523,42	0,00	0,00	64.597.194,36

Per aplicació de la nova instrucció del model normal de comptabilitat local, aprovada per Ordre HAP/1781/2013, de 20 de setembre, l'obertura de la comptabilitat l'1 de gener de 2015 ha implicat canvis en la presentació dels elements patrimonials. En aquest sentit, i als efectes del registre comptable del subgrup 21 "Immobilitzacions materials", s'han practicat les reclassificacions detallades al document "Notas para la apertura contable el 1 de enero de 2015 (Modelo Normal)" publicada per la Intervenció General de l'Administració de l'Estat, de conformitat amb el detall següent:

Compte ICAL 2004	Descripció	Import a 31/12/2014	Amortització acumulada	Import net a 31/12/2014	Compte ICAL 2013	Descripció
200	TERRENYS I BENS NATURALS (INV. ÚS GENERAL)	1.640.887,68	0,00	1.640.887,68	210	TERRENYS I BENS NATURALS
220	TERRENYS I BENS NATURALS (INV. ÚS GENERAL)	1.533.127,32	0,00	1.533.127,32		
201	INFR. I BENS DESTINATS A L'ÚS GENERAL	32.002.229,35	0,00	32.002.229,35	212	INFRAESTRUCTURES
221	CONSTRUCCIONS	48.056.709,35	20.804.630,69	27.252.078,66	211	CONSTRUCCIONS
222	INSTAL·LACIONS TÈCNiques	164.165,13	164.165,13	0,00	215	INSTAL·LACIONS TÈCNiques I ALTRES INST.
223	MAQUINÀRIA	846.350,50	735.480,29	110.870,21	214	MAQUINÀRIA I UTILLATGE
224	UTILLATGE	121.407,70	83.561,40	37.846,30		
226	MOBILIARI	895.014,04	856.881,08	38.132,96	216	MOBILIARI
227	EQUIPS PER A PROCESSOS D'INFORMACIÓ	1.254.486,12	1.130.643,21	123.842,91	217	EQUIPS PER A PROCESSOS D'INFORMACIÓ
228	ELEMENTS DE TRANSPORT	460.665,38	345.743,68	114.921,70	218	ELEMENTS DE TRANSPORT
229	ALTRE IMMOBILITZAT MATERIAL	334.778,24	222.198,29	112.579,95	219	ALTRE IMMOBILITZAT MATERIAL
	TOTAL	87.309.820,81	24.343.303,77	62.966.517,04		TOTAL

6. PATRIMONI PÚBLIC DEL SÒL

La constitució del patrimoni públic del sòl i d'habitatge és obligatòria per aquells municipis que tinguin un planejament urbanístic general, que delimiti àmbits de gestió urbanística susceptibles de generar cessions de sòl de titularitat pública amb aprofitament, com és el cas de Castellar del Vallès.

En aquest sentit, el Ple de l'ajuntament va acordar en data 27 de setembre de 2005 constituir el patrimoni públic del sòl i d'habitatge amb els béns següents:

a) Béns d'ús residencial:

- Solar situat a la ronda del Turuguet, núm. 6 (finca 16157, tom 3671, llibre 359, foli 130)
- Solar situat a la ronda del Turuguet, núm. 8 (finca 16157, tom 3671, llibre 359, foli 127)

b) Béns d'ús no residencial:

- Nau industrial situada al carrer Noguera, núm. 17 (finca 8771, tom 2616, llibre 182, foli 142)

- Nau industrial situada al carrer Noguera, núm. 19 (finca 8772, tom 2616, llibre 182, foli 145)

Nogensmenys, i pel motius ja expressats a l'apartat 4. d'aquesta memòria, l'ajuntament no porta un inventari individualitzat dels béns propietat de l'ajuntament, per la qual cosa s'ha procedit per part de la intervenció de l'ajuntament s'ha confeccionat un "inventari comptable" a l'objecte de suplir la mancança d'un inventari portat de conformitat amb les regles de la normativa sobre patrimoni dels ens locals. Com a resultat de l'elaboració d'aquest "inventari comptable", s'han identificat nou finques que constitueixen patrimoni municipal del sòl, el valor cadastral de les quals és de 813.794,06 EUR

Així, el resum comptable del patrimoni municipal del sòl i de l'habitatge és el següent:

COMPTE	SALDO INICIAL 1/1/2015	ENTRADES O DOTACIONS	AUGMENTS PER TRANSFER. O TRASPÀS	SORTIDES, BAIXES O REDUCCIONS	DISMINUCIONS PER TRANSFER. O TRASPÀS	SALDO FINAL 31/12/2015
240. TERRENYS DEL PATRIMONI PÚBLIC DEL SÒL	813.794,06	0,00	0,00	0,00	0,00	813.794,06
241. CONSTRUCCIONS DEL PATRIMONI PÚBLIC DEL SÒL	0,00	0,00	0,00	0,00	0,00	0,00
243. ADAPTACIÓ DE TERRENYS DEL PATR. PÚBL. DEL SÒL	0,00	0,00	0,00	0,00	0,00	0,00
244. CONSTRUCC. EN CURS DEL PATR. PÚBL. DEL SÒL	0,00	0,00	0,00	0,00	0,00	0,00
248. BESTRETES PER A BÉNS I DRETS DEL PAT. PÚBL. SÒL	0,00	0,00	0,00	0,00	0,00	0,00
249. ALTRES BÉNS I DRETS DEL PATRIMONI PÚBLIC DEL SÒL	0,00	0,00	0,00	0,00	0,00	0,00
TOTAL IMMOBILITZAT BRUT	813.794,06	0,00	0,00	0,00	0,00	813.794,06
2840. AMORT. ACUM. TERRENS PAT. PUB. SÒL	0,00	0,00	0,00	0,00	0,00	0,00
2841. AMORT. ACUM. CONSTRUCCIONS PAT. PUB. SÒL	0,00	0,00	0,00	0,00	0,00	0,00
2849. AMORT. ACUM. ALTRES BÉNS I DRETS PAT. PUB. SÒL	0,00	0,00	0,00	0,00	0,00	0,00
TOTAL IMMOBILITZAT NET	813.794,06	0,00	0,00	0,00	0,00	813.794,06

7. INVERSIONS IMMOBILIÀRIES

L'entitat no té inversions immobiliàries.

8. IMMOBILITZAT INTANGIBLE

Les immobilitzacions intangibles han experimentat durant l'exercici 2015 les variacions que es detallen al quadre següent:

COMPTE	SALDO INICIAL 1/1/2015	ENTRADES O DOTACIONS	AUGMENTS PER TRANSFER. O TRASPÀS	SORTIDES, BAIXES O REDUCCIONS	DISMINUCIONS PER TRANSFER. O TRASPÀS	SALDO FINAL 31/12/2015
200. INVERSIÓ EN INVESTIGACIÓ	441.672,97	0,00	0,00	0,00	0,00	441.672,97
201. INVERSIÓ EN DESENVOLUPAMENT	0,00	0,00	0,00	0,00	0,00	0,00
203. PROPIETAT INDUSTRIAL I INTELLECTUAL	0,00	0,00	0,00	0,00	0,00	0,00
206. APLICACIONS INFORMÀTIQUES	572.906,27	0,00	0,00	0,00	0,00	572.906,27
207. INV. SOBRE ACTIUS UTILITZATS EN ARREND. O CÈDITS	0,00	0,00	0,00	0,00	0,00	0,00
208. BESTRETES PER A IMMOBILITZACIONS INTANGIBLES	0,00	0,00	0,00	0,00	0,00	0,00
209. ALTRE IMMOBILITZAT INTANGIBLE	515.768,57	0,00	0,00	0,00	0,00	515.768,57
TOTAL IMMOBILITZAT BRUT	1.530.347,81	0,00	0,00	0,00	0,00	1.530.347,81
2800. AMORT. ACUM. INVERSIÓ EN INVESTIGACIÓ	364.483,29	29.809,63	0,00	0,00	0,00	394.292,92
2801. AMORT. ACUM. INVERSIÓ EN DESENVOLUPAMENT	0,00	0,00	0,00	0,00	0,00	0,00
2803. AMORT. ACUM. PROPIET. INDUSTRIAL I INTELLECTUAL	0,00	0,00	0,00	0,00	0,00	0,00
2806. AMORT. ACUM. APLICACIONS INFORMÀTIQUES	534.850,53	28.496,49	0,00	0,00	0,00	563.347,02
2807. AMORT. ACUM. INV. SOBRE ARREND. O CÈDITS	0,00	0,00	0,00	0,00	0,00	0,00
2809. AMORT. ACUM. ALTRE IMMOBILITZAT INTANGIBLE	515.768,57	0,00	0,00	0,00	0,00	515.768,57
TOTAL IMMOBILITZAT NET	115.245,42	-58.306,12	0,00	0,00	0,00	56.939,30

Per aplicació de la nova instrucció del model normal de comptabilitat local, aprovada per Ordre HAP/1781/2013, de 20 de setembre, l'obertura de la comptabilitat l'1 de gener de 2015 ha implicat canvis en la presentació dels elements patrimonials. En aquest sentit, i als efectes del registre comptable del subgrup 21 "Immobilitzacions materials", s'han practicat les reclassificacions detallades al document "Notas para la

apertura contable el 1 de enero de 2015 (Modelo Normal)” publicta per la Intervenció General de l’Administració de l’Estat, de conformitat amb el detall següent:

Compte ICAI 2004	Descripció	Import a 31/12/2014	Amortització acumulada	Import net a 31/12/2014	Compte ICAI 2013	Descripció
210	DESPESES DE RECERCA I DESENVOLUPAMENT	441.672,97	364.483,29	77.189,68	200	INVERSIÓ EN INVESTIGACIÓ
215	APLICACIONS INFORMÀTIQUES	572.906,27	534.850,53	38.055,74	206	APLICACIONS INFORMÀTIQUES
219	ALTRE IMMOBILITZAT IMMATERIAL	515.768,57	515.768,57	0,00	209	ALTRE IMMOBILITZAT INTANGIBLE
	TOTAL	1.530.347,81	1.415.102,39	115.245,42		TOTAL

9. ARRENDAMENTS FINANCERS I ALTRES OPERACIONS DE NATURESA SIMILAR

L’entitat manté actualment un únic contracte d’arrendament financer, adjudicat per acord del Ple de la corporació en sessió de 30 de maig de 2006 a Banco Bilbao Vizcaya Argentaria, SA, per la subministrament de gespa artificial per al camp municipal de futbol. El preu del contracte és de 344.768,54 EUR, l’interès aplicable és de l’EURIBOR a 3 mesos més un marge del 0,40 %, l’import reconegut a càrrec del pressupost de 2015 ha estat de 19.396,27 EUR i el contracte finalitza el dia 31 de desembre de 2016, restant un valor residual de 1.000,00 EUR.

10. ACTIUS FINANCERS

L’entitat no té actius financers.

11. PASSIUS FINANCERS

11.1. Situació i moviments dels deutes

Els quadres següents recullen la informació relativa als passius financers a llarg i curt termini corresponents a deutes amb entitats de crèdit:

Situació i moviments dels deutes

a) Deutes al cost amortitzat

Identificador deute	Deute a 1 gener		Creacions	Interessos meritats segons T.I.E.		Diferències de canvi		Disminucions	Deute a 31 desembre
	T.I.E.	Cost amortitzat Interessos explícits	Efectiu Despeses	Explícits Resta	Interessos cancel·lats	Del cost amortitzat D'interessos explícits	Valor comptable Resultat	Cost amortitzat Interessos explícits	
0000001 1 BSAN 1030064832	0,00000 %	0,00€ 34,28 €	0,00 € 0,00 €	302,67 € -103,29 €	277,08 €	0,00 € 0,00 €	72.239,42 € 199,38 €	-72.342,71 € 59,87 €	
0000002 2 BBVA 0206144705	0,16100 %	175.706,03€ 115,83 €	0,00 € 0,00 €	329,74 € 0,00 €	337,98 €	0,00 € 0,00 €	70.328,55 € 329,74 €	105.377,48 € 107,59 €	
0000006 6 BBVA 9543098786	0,00000 %	0,00€ 1.544,97 €	0,00 € 0,00 €	1.817,53 € -1.817,53 €	903,74 €	0,00 € 0,00 €	89.546,40 € 0,00 €	-91.363,93 € 2.458,76 €	
0000007 7 CCX 9621407613	0,00000 %	-20.994,04€ 0,00 €	0,00 € 0,00 €	25,14 € 20.994,04 €	25,14 €	0,00 € 0,00 €	41.988,07 € 21.019,18 €	-41.988,07 € 0,00 €	
0000008 8 CCX 9621411989	0,00000 %	-20.876,48€ 0,00 €	0,00 € 0,00 €	91,44 € 0,00 €	91,44 €	0,00 € 0,00 €	83.505,92 € 91,44 €	-104.382,40 € 0,00 €	
0000009 9 BBVA 0408544509	0,00000 %	0,00€ 3,42 €	0,00 € 0,00 €	322,58 € -121,44 €	279,56 €	0,00 € 0,00 €	158.817,65 € 201,14 €	-158.939,09 € 46,44 €	
0000010 10 CCX 9621417502	0,00000 %	-13.963,02€ 0,00 €	0,00 € 0,00 €	146,07 € 0,00 €	123,16 €	0,00 € 0,00 €	55.852,10 € 146,07 €	-69.815,12 € 22,91 €	
0000011 11 BBVA 9544195570	0,00000 %	0,00€ 139,13 €	0,00 € 0,00 €	583,62 € -141,67 €	735,28 €	0,00 € 0,00 €	244.060,99 € 441,95 €	-244.202,66 € -12,53 €	
0000012 12 CCX 9621423046	0,00000 %	-15.127,14€ 0,00 €	0,00 € 0,00 €	226,68 € 0,00 €	183,19 €	0,00 € 0,00 €	60.508,53 € 226,68 €	-75.635,67 € 43,49 €	
0000013 13 CCX 9621423876	0,00000 %	-66.955,00€ 0,00 €	0,00 € 0,00 €	1.173,38 € 0,00 €	962,14 €	0,00 € 0,00 €	267.820,00 € 1.173,38 €	-334.775,00 € 211,24 €	
0000014 14 BBVA 0704874900	0,00000 %	0,00€ 685,33 €	0,00 € 0,00 €	40.138,98 € -10.611,24 €	41.236,76 €	0,00 € 0,00 €	284.293,68 € 29.527,74 €	-294.904,92 € -412,45 €	
0000015 15 CCX 9621427323	0,00000 %	-12.986,42€ 0,00 €	0,00 € 0,00 €	281,73 € 0,00 €	229,85 €	0,00 € 0,00 €	51.945,68 € 281,73 €	-64.932,10 € 51,88 €	
0000016 16 BBVA 0802340301	0,00000 %	0,00€ 460,24 €	0,00 € 0,00 €	17.399,04 € -4.416,60 €	18.008,39 €	0,00 € 0,00 €	105.386,40 € 12.982,44 €	-109.803,00 € -149,11 €	
0000017 17 CCX 9621431970	0,00000 %	-21.581,88€ 0,00 €	0,00 € 0,00 €	588,22 € 0,00 €	477,83 €	0,00 € 0,00 €	86.327,50 € 588,22 €	-107.909,38 € 110,39 €	
0000018 18 BSAN 1030071717	0,00000 %	0,00€ 4.327,31 €	0,00 € 0,00 €	18.275,30 € -4.389,77 €	18.734,98 €	0,00 € 0,00 €	179.982,91 € 13.885,53 €	-184.372,68 € 3.867,63 €	
0000020 20 BBVA 0914069509	0,00000 %	0,00€ 4.296,17 €	0,00 € 0,00 €	20.574,25 € -4.931,24 €	21.367,50 €	0,00 € 0,00 €	181.152,87 € 15.643,01 €	-186.084,11 € 3.502,92 €	
0000021 21 CCX 9621439546	0,00000 %	-18.647,27€ 0,00 €	0,00 € 0,00 €	5.968,71 € 0,00 €	5.888,99 €	0,00 € 0,00 €	74.589,06 € 5.968,71 €	-93.236,33 € 79,72 €	
0000022 22 BSAB 807256181941	0,00000 %	-6.018,52€ -327,88 €	0,00 € 0,00 €	9.449,07 € 0,00 €	9.577,14 €	0,00 € 0,00 €	72.222,24 € 9.449,07 €	-78.240,76 € -455,95 €	
0000023 23 BANKIA 1182306353	0,00000 %	0,00€ 379,67 €	0,00 € 0,00 €	12.908,78 € -3.559,01 €	12.500,35 €	0,00 € 0,00 €	117.767,17 € 9.349,77 €	-121.326,18 € 788,10 €	
0000024 24 MITYC 20091996	0,00000 %	0,00€ 0,00 €	0,00 € 0,00 €	0,00 € 0,00 €	0,00 €	0,00 € 0,00 €	171.648,83 € 0,00 €	-171.648,83 € 0,00 €	
0000025 25 BBVA 9546225595	0,00000 %	0,00€ 94,57 €	0,00 € 0,00 €	13.143,32 € -1.130,88 €	13.363,66 €	0,00 € 0,00 €	100.081,67 € 12.012,44 €	-101.212,55 € -125,77 €	
0000026 26 CCX 9621442027	0,00000 %	-19.121,51€ 0,00 €	0,00 € 0,00 €	7.232,81 € 0,00 €	7.135,00 €	0,00 € 0,00 €	76.486,01 € 7.232,81 €	-95.607,52 € 97,81 €	
0000027 27 BANKIA 1253330236	0,00000 %	0,00€ 111,89 €	0,00 € 0,00 €	439,59 € 16.428,12 €	460,69 €	0,00 € 0,00 €	66.103,77 € 16.867,71 €	-49.675,65 € 90,79 €	
0000028 28 FFPP-BSAB *415394064	0,00000 %	0,00€ 574,55 €	0,00 € 0,00 €	1.759,58 € -1.759,58 €	966,66 €	0,00 € 0,00 €	17.373,83 € 0,00 €	-19.133,41 € 1.367,47 €	

Identificador deute	Deute a 1 gener		Creacions	Interessos meritats segons T.I.E.		Diferències de canvi		Disminucions	Deute a 31 desembre
	T.I.E.	Cost amortitzat Interessos explícits	Efectiu Despeses	Explícits Resta	Interessos cancel·lats	Del cost amortitzat D'interessos explícits	Valor comptable Resultat	Cost amortitzat Interessos explícits	
0000029 29 FFPP-BP 0000100715	0,00000 %	0,00€ 1.222,53 €	0,00 € 0,00 €	3.744,10 € -3.744,10 €	2.056,90 €	0,00 € 0,00 €	36.968,65 € 0,00 €	-40.712,75 € 2.909,73 €	
0000030 30 FFPP-BSAN 1230071544	0,00000 %	0,00€ 1.550,27 €	0,00 € 0,00 €	4.747,81 € -4.747,81 €	2.608,31 €	0,00 € 0,00 €	46.879,11 € 0,00 €	-51.626,92 € 3.689,77 €	
0000031 31 FFPP-BANESTO *039123	0,00000 %	0,00€ 678,38 €	0,00 € 0,00 €	2.077,54 € -2.077,54 €	1.141,34 €	0,00 € 0,00 €	20.513,34 € 0,00 €	-22.590,88 € 1.614,58 €	
0000032 32 FFPP-BANKIA *0100712	0,00000 %	0,00€ 1.550,89 €	0,00 € 0,00 €	4.749,70 € -4.749,70 €	2.609,35 €	0,00 € 0,00 €	46.897,81 € 0,00 €	-51.647,51 € 3.691,24 €	
0000033 33 FFPP-BANKINTER *1381	0,00000 %	0,00€ 524,69 €	0,00 € 0,00 €	1.606,87 € -1.606,87 €	882,77 €	0,00 € 0,00 €	15.866,02 € 0,00 €	-17.472,89 € 1.248,79 €	
0000034 34 FFPP-BBVA 9546838487	0,00000 %	0,00€ 3.674,65 €	0,00 € 0,00 €	11.253,75 € -11.253,75 €	6.182,48 €	0,00 € 0,00 €	111.117,85 € 0,00 €	-122.371,60 € 8.745,92 €	
0000035 35 FFPP-CB 31215202465	0,00000 %	0,00€ 1.836,04 €	0,00 € 0,00 €	5.622,96 € -5.622,96 €	3.089,09 €	0,00 € 0,00 €	55.520,29 € 0,00 €	-61.143,25 € 4.369,91 €	
0000036 36 FFPP-CRU 2018058350	0,00000 %	0,00€ 523,08 €	0,00 € 0,00 €	1.601,91 € -1.601,91 €	880,04 €	0,00 € 0,00 €	15.816,96 € 0,00 €	-17.418,87 € 1.244,95 €	
0000037 37 FFPP-BSAB *415452173	0,00000 %	0,00€ 522,53 €	0,00 € 0,00 €	1.600,21 € -1.600,21 €	879,11 €	0,00 € 0,00 €	15.800,21 € 0,00 €	-17.400,42 € 1.243,63 €	
0000038 38 FFPP-CCX 0000100714	0,00000 %	0,00€ 1.353,83 €	0,00 € 0,00 €	4.145,96 € -4.145,96 €	2.277,67 €	0,00 € 0,00 €	40.936,54 € 0,00 €	-45.082,50 € 3.222,12 €	
Total		-40.565,25 € 25.876,37 €	0,00 € 0,00 €	194.329,04 € -36.710,90 €	176.473,57 €	0,00 € 0,00 €	3.136.346,03 € 157.618,14 €	-3.213.622,18 € 43.731,84 €	

Situació i moviments dels deutes

b) Deutes a valor raonable

Identificador deute	Deute a 1 gener	Creacions		Interessos cancel·lats	Variació valor raonable	Diferències de canvi		Deute a 31
	Valor excupó Interessos explícits	Efectiu Despeses	Interessos meritats			Del valor excupó D'interessos explícits	Disminucions	de desembre Valor excupó Interessos explícits
	0,00 €	0,00 €	0,00 €	0,00 €	0,00 €	0,00 €	0,00 €	0,00 €
	0,00 €	0,00 €				0,00 €	0,00 €	0,00 €
Total	0,00 €	0,00 €	0,00 €	0,00 €	0,00 €	0,00 €	0,00 €	0,00 €
	0,00 €	0,00 €				0,00 €	0,00 €	0,00 €

Situació i moviments dels deutes

c) Resum per categories

CLASSES	Obligacions i altres valors negociables	LLARGTERMINI			CURT TERMINI			TOTAL
		Deutes amb entitats de crèdit	Altres deutes	Obligacions i altres valors negociables	Deutes amb entitats de crèdit	Altres deutes		
CATEGORIES	2015	2015	2015	2015	2015	2015	2015	
	2014	2014	2014	2014	2014	2014	2014	
Deutes al valor raonable	0,00 € 0,00 €	0,00 € 0,00 €	0,00 € 0,00 €	0,00 € 0,00 €	0,00 € 0,00 €	0,00 € 0,00 €	0,00 € 0,00 €	
Deutes al cost amortitzat	0,00 € 0,00 €	11.795.070,62 € 14.540.832,57 €	1.373.190,68 € 1.544.839,51 €	0,00 € 0,00 €	3.095.257,70 € 2.886.677,66 €	171.648,83 € 171.648,83 €	16.435.167,83 € 19.143.998,57 €	
Total	0,00 € 0,00 €	11.795.070,62 € 14.540.832,57 €	1.373.190,68 € 1.544.839,51 €	0,00 € 0,00 €	3.095.257,70 € 2.886.677,66 €	171.648,83 € 171.648,83 €	16.435.167,83 € 19.143.998,57 €	

11.2. Línies de crèdit

Durant l'any 2015, l'entitat ha mantingut una línia de crèdit adjudicada a Banco Bilbao Vizcaya Argentaria, SA per resolució de l'alcalde d'11 de desembre de 2014 i formalitzada el 23 de gener de 2015, amb les condicions financeres següents:

- Límit concedit: 2.000.000,00 EUR
- Tipus d'interès: EURIBOR a noranta dies més un marge de l'1,25 %
- Revisió del tipus d'interès: trimestral
- Liquidació dels interessos: trimestral
- Comissió d'obertura: 0,25 %
- Comissió de no disponibilitat: 0,20 % trimestral
- Sense comissions d'estudi i/o altres comissions

A 31 de desembre de 2015 aquesta línia de crèdit estava cancel·lada.

11.3. Informació sobre els riscos dels tipus de canvi i de tipus d'interès

a) Risc de tipus de canvi

L'entitat no manté cap deute en moneda distinta de l'euro.

b) Risc de tipus d'interès

El quadre següent informa sobre la distribució dels passius financers a tipus d'interès fix i variable:

	A TIPUS D'INTERÈS FIX	A TIPUS D'INTERÈS VARIABLE	TOTAL
OBLIGACIONS I ALTRES VALORS NEGOCIABLES	0,00	0,00	0,00
DEUTES AMB ENTITATS DE CRÈDIT	1.544.839,51	14.890.328,32	16.435.167,83
ALTRES DEUTES	0,00	0,00	0,00
TOTAL IMPORT	1.544.839,51	14.890.328,32	16.435.167,83
% DE PASSIUS FINANCERS A TIPUS D'INTERÈS FIX O VARIABLE SOBRE EL TOTAL	9,40	90,60	100,00

11.4. Avals i altres garanties concedides

L'entitat no ha concedit cap aval.

Durant 2015, l'entitat no ha executat cap aval.

11.5. Altra informació

Durant l'any 2015 no s'ha produït cap informació de caràcter substantiu que afecti els passius financers.

12. COBERTURES CONTABLES

Durant l'any 2015, l'entitat no ha concertat cap instrument de cobertura comptable.

13. ACTIUS CONSTRUÏTS O ADQUIRITS PER A ALTRES ENTITATS I ALTRES EXISTÈNCIES

L'entitat manté al seu balanç (compte 370) el valor comptable de les obres de reforma i ampliació del centre de salut de Castellar del Vallès, executades per al Servei Català de la Salut en virtut del conveni interadministratiu formalitzat en data 30 de novembre de 2010 per l'Ajuntament de Castellar del Vallès, l'Administració de la Generalitat de Catalunya i el Servei Català de la Salut. L'import pel qual apareix aquest actiu a la comptabilitat municipal és de 931.377,63 EUR

14. MONEDA ESTRANGERA

Al balanç de l'entitat no apareix cap element d'actiu o passiu denominat en moneda estrangera.

15. TRANSFERÈNCIES, SUBVENCIONS I ALTRES INGRESSOS I DESPESES

15.1. Transferències i subvencions rebudes

El detall de les diferents subvencions corrents rebudes l'exercici 2015 per l'entitat es recull al quadre següent:

SUBVENCIONS D'ORGANISMES DE L'ADMINISTRACIÓ GENERAL DE L'ESTAT

PROGRAMA/FINALITAT DE LA SUBVENCIÓ	IMPORT REBUT	IMPORT PENDENT DE JUSTIFICAR
PARTICIPACIÓ EN ELS TRIBUTS DE L'ESTAT	4.728.339,60	0,00
DIETES MEMBRES MESES ELECTORALS ELECC. LOCALS 2015	4.695,75	0,00
CONFECCIÓ PAPERETES ELECC. LOCALS 2015	501,06	0,00
DIETES MEMBRES EMESES ELECTORALS ELECC. GENERALS 2015	4.695,75	0,00
COMPENSACIÓ DESPESES REVISIÓ CENS ELECTORAL 2014	309,06	0,00

SUBVENCIONS DE LA GENERALITAT DE CATALUNYA

PROGRAMA/FINALITAT DE LA SUBVENCIÓ	IMPORT REBUT	IMPORT PENDENT DE JUSTIFICAR
FONS DE COOPERACIÓ LOCAL DE CATALUNYA, 2015	280.026,88	0,00
SERVEIS SOCIALS I ALTRES PROGRAMES DE BENESTAR SOCIAL	408.621,51	0,00
FUNCIONAMENT ESCOLA MUNICIPAL DE MÚSICA, 2015	10.883,92	0,00
ACTIVITATS ENS LOCALS AMB PLA LOCAL DE JOVENTUT, 2010	33,51	0,00
ACTIVITATS ENS LOCALS AMB PLA LOCAL DE JOVENTUT, 2015	3.625,00	0,00
FINANÇAMENT PERSONAL BIBLIOTECA MUNICIPAL, 2013	37.297,02	0,00
PROGRAMA INTEGRAL DE FOMENT DE L'EMPREDURIA, 2013	23.393,40	0,00
FOMENT IDENT., ESTERILITZACIÓ I ADOPCIÓ ANIMALS DE COMPANYIA	717,47	0,00
ARRANJAMENT DANYS OCASIONATS PER LES VENTADES DE 2014	53.043,61	0,00
PUOSC: LINIA DESPESES REPARACIONS, MANTENIMENT I CONSERVACIÓ	66.837,85	0,00
DESPESES ELECCIONS AUTONÒMIQUES 2015	11.630,00	0,00

ACA: ESTACIÓ DEPURADORA AIGÜES RESIDUALS	739.319,18	0,00
ARC: CÀNON GESTIÓ RESIDUS MUNICIPALS	23.025,31	0,00
SOC: PROGRAMA MIXT TREBALL I FORMACIÓ, NO PERCEPT. SUBSIDIS	83.724,00	0,00
SOC: PROGRAMA MIXT REBALL I FORMACIÓ, BENEFICIARIS GAR. JUVENIL	47.770,50	0,00
AHC: GESTIÓ BORSA MEDIACIÓ LLOGUER SOCIAL HABITATGES	33.444,00	0,00
AHC: PROGRAMA MEDIACIÓ LLOGUER SOCIAL HABITATGES	31.069,00	0,00

SUBVENCIONS DE LA DIPUTACIÓ DE BARCELONA

PROGRAMA/FINALITAT DE LA SUBVENCIÓ	IMPORT REBUT	IMPORT PENDENT DE JUSTIFICAR
FINANÇAMENT SERVEIS LOCALS D'OCCUPACIÓ	24.905,51	0,00
INFORMACIÓ AL PARC NATURAL SANT LLORENÇ DEL MUNT I L'OBAC	5.299,75	0,00
FINANÇAMENT LLARS D'INFANTS DE TITULARITAT MUNICIPAL	194.170,60	0,00
FINANÇAMENT ÀMBIT BENESTAR SOCIAL	56.301,12	0,00
SERVEI DE MENJADOR DE LES ESCOLES BRESSOL MUNICIPALS	6.939,00	3.469,50
GARANTIA DE LA COHESIÓ SOCIAL	161.044,08	0,00
MILLORA DE L'ÈXIT ESCOLAR I DE LA PARTICIPACIÓ EDUCATIVA	8.000,00	0,00
FUNCIONAMENT ESCOLA MUNICIPAL D'ADULTS	8.031,00	0,00
FINANÇAMENT ÀMBIT IGUALTAT, JOVENTUT I IMMIGRACIÓ	21.923,00	0,00
VINE, CAMINA I FES SALUT – ÚS D'ESPAYS ESCOLARS	3.194,00	0,00
AJUTS A LES FAMÍLIES PER A LA PRÀCTICA ESPORTIVA	1.500,00	0,00
CAMINADA POPULAR – CURSA I PATINADA POPULAR	3.462,00	0,00
FOMENT DEL MERCAT NO SEDENTARI	1.000,00	0,00
FOMENT DE FIRES	1.950,00	0,00
DINAMITZACIÓ DEL MERCAT MUNICIPAL	1.950,00	0,00
APLEC DE CASTELLAR VELL	810,00	0,00
SENSIBILITZACIÓ I COMUNICACIÓ AMBIENTAL	1.500,00	0,00
DINAMITZACIÓ ASSOCIACIÓ DE COMERCIANTS	2.000,00	0,00
DINAMITZACIÓ COMERCIAL	2.500,00	0,00
SERVEI D'OMIC	15.000,00	0,00
MATERIAL ESPORTIU INVENTARIABLE	1.300,00	0,00
SALUT AMBIENTAL	12.000,00	0,00
PROMOCIÓ DE LA SALUT	6.000,00	0,00
SEGURETAT ALIMENTÀRIA	13.000,00	0,00
RECOLLIDA I TRACTAMENT RESIDUS EN ZONA RIERA LES ARENES	2.300,76	0,00
FORMACIÓ A MIDA PER A EMPRESES "NAVISIÓN 2013 R2"	5.067,48	0,00
PREPARACIÓ PROVA ACCÉS CICLES FORMATIUS DE FP GRAU MITJÀ	21.000,00	0,00
PREPARACIÓ PROVA ACCÉS CICLES FORMATIUS DE FP GRAU SUPERIOR	8.000,00	0,00
PROGRAMACIÓ ARTS ESCENIQUES I MUSICALS PER A ESCOLARS	4.210,00	0,00
FUNCIONAMENT BIBLIOTECA MUNICIPAL	10.450,00	0,00
ACTIVITATS A ESCOLES PER FOMENTAR EL GUST PER LA LECTURA	3.000,00	0,00
SERVEIS INTEGRALS EMPRENEDURIA A EMPRESES	22.500,00	0,00
FOMENT DE L'OCCUPACIÓ	407.839,65	0,00
PLANS LOCALS D'OCCUPACIÓ (ANUALITAT 2015)	51.785,57	51.785,57

SUBVENCIONS DEL CONSELL COMARCAL DEL VALLÈS OCCIDENTAL

PROGRAMA/FINALITAT DE LA SUBVENCIÓ	IMPORT REBUT	IMPORT PENDENT DE JUSTIFICAR
TRANSPORT ADAPTAT, 2014	21.660,17	0,00

SUBVENCIONS DEL CONSORCI DE PROMOCIÓ ECONÒMICA DEL VALLÈS OCCIDENTAL

PROGRAMA/FINALITAT DE LA SUBVENCIÓ	IMPORT REBUT	IMPORT PENDENT DE JUSTIFICAR
ACCIÓ FORMATIVA TÈCNiques RECEPCIÓ I COMUNICACIÓ	874,80	0,00

SUBVENCIONS DEL CONSORCI DE RESIDUS DEL VALLÈS OCCIDENTAL

PROGRAMA/FINALITAT DE LA SUBVENCIÓ	IMPORT REBUT	IMPORT PENDENT DE JUSTIFICAR
RECOLLIDA SELECTIVA DE VIDRE, ENVASOS, PAPER I CARTRÓ	44.872,60	0,00

ALTRES TRANSFERÈNCIES CORRENTS

PROGRAMA/FINALITAT DE LA SUBVENCIÓ	IMPORT REBUT	IMPORT PENDENT DE JUSTIFICAR
CAIXABANK, SA: PROJECTE HABITATGE COMPARTIT	8.500,00	0,00
HUMANA-FUNDACIÓ PUEBLO A PUEBLO: INST. CONT. ROBA I CALÇAT	2.000,00	0,00

L'import pendent de justificar es refereix al moment d'elaboració d'aquesta memòria.

El detall de les diferents subvencions de capital rebudes l'exercici 2015 es recull al quadre següent:

PROGRAMA/FINALITAT DE LA SUBVENCIÓ	IMPORT REBUT	IMPORT PENDENT DE JUSTIFICAR
PAVIMENTACIÓ I CONSERVACIÓ DE LES VIES PÚBLIQUES	100.000,00	0,00
REPARACIÓ DIVERSOS TRAMS DE PAVIMENT I SENYALITZACIÓ	70.000,00	0,00
DESPESES EXTRAORDINÀRIES VENTADA 2014	39.735,94	39.735,94
SOREA: XARXA ABASTAMENT AIGUA	175.000,00	0,00

15.2. Transferències i subvencions concedides

La concessió de subvencions per l'entitat s'ajusta al procediment de concurrència competitiva establert per la Llei 38/2003, de 17 de novembre, general de subvencions.

Per acord del Ple de l'ajuntament de 30 de gener de 2007 es va aprovar un Reglament regulador de l'activitat de foment de l'Ajuntament de Castellar del Vallès i els seus organismes autònoms i unes Bases generals reguladores de la concessió de subvencions (Butlletí Oficial de la Província de Barcelona núm. 95, annex I, de 20 d'abril de 2007). D'acord amb la disposició final del referit reglament, aquest va entrar en vigor el dia 1 de gener de 2008

De conformitat amb l'article 17.2 de la Llei 38/2003, de 17 de novembre, general de subvencions, en el marc de les bases d'execució del pressupost de l'ajuntament per a 2015 es van aprovar les bases específiques reguladores del procediment d'atorgament de subvencions a entitats sense afany de lucre per a 2015. De les bases específiques s'ha fet publicitat mitjançant anunci al Butlletí Oficial de la Província de Barcelona de 13 de febrer de 2015. La convocatòria es va aprovar per resolució de l'alcalde de 13 de febrer de 2015, i s'ha fet publicitat mitjançant anunci al Butlletí Oficial de la Província de Barcelona de 17 de febrer de 2015

De conformitat amb els esmentats reglament i bases generals, la Junta de Govern Local ha acordat, en sessió de 24 de febrer de 2015, aprovar les bases específiques d'atorgament de subvencions a entitats de l'àmbit dels projectes de cooperació internacional al desenvolupament. De les bases específiques i de la convocatòria s'ha fet publicitat mitjançant anunci al Butlletí Oficial de la Província de Barcelona de 2 d'abril de 2015

Així mateix, de conformitat amb l'article 17.2 de la Llei 38/2003, de 17 de novembre, general de subvencions, en el marc de les bases d'execució del pressupost de l'ajuntament per a 2015 es van aprovar les bases específiques reguladores del procediment d'atorgament d'ajuts econòmics a les famílies que utilitzin els serveis de casals d'estiu. De les bases específiques s'ha fet publicitat mitjançant anunci al Butlletí Oficial de la Província de Barcelona de 13 de febrer de 2015. La convocatòria es va aprovar per acord de la Junta de Govern Local de 21 d'abril de 2015, i s'ha fet

publicitat mitjançant anunci al Butlletí Oficial de la Província de Barcelona de 29 d'abril de 2015

Els llistats següents informen de l'import total de les obligacions reconegudes a càrrec de les diferents partides dels capítols 4 i 7 de l'estat de despeses del pressupost:

CODI PARTIDA	DESCRIPCIÓ PARTIDA	OBLIGACIONS RECONEGUDES (EUR)
I. Subvencions a entitats		
A2-1700-489.00	Tr. co. a entitats, àmbit de Medi Ambient	600,00
C1-3200-489.00	Tr. co. a entitats, àmbit d'Educació	35.345,60
C4-2319-489.00	Tr. Co. a entitats, àmbit de Benestar Social	14.100,00
C8-2315-489.00	Tr. co. a entitats, àmbit de Gent Gran	5.880,00
C9-9205-490.00	Tr. co. a entitats, àmbit de Cooperació	50.700,00
D7-3349-489.00	Tr. co. a entitats, àmbit de Cultura	22.364,00
D8-3410-489.00	Tr. co. a entitats, àmbit d'Esports	26.075,07
II. Altres subvencions concedides en règim de concurrència		
A1-1523-480.07	Subv. foment borsa lloguer social habitatges	16.510,29
B2-9200-480.10	Subv. pla suport afectats temporal vent desembre 2014	76.337,45
C4-2310-480.05	Subv. persones escassa capacitat econòmica	25.050,00
C4-2310-480.08	Subv. famílies monoparentals	5.448,52
E2-2410-480.09	Subv. contractació persones en atur	7.783,20
III. Subvencions nominatives		
A2-1709-489.04	Associació Bombers Voluntaris de Castellar	1.500,00
A2-1709-489.05	Servei a la Natura de Castellar del Vallès	1.500,00
A2-1709-489.18	ADF de Castellar del Vallès	3.909,00
B2-9120-482.00	Grups polítics constituïts a la Corporació	27.574,00
C1-3269-453.90	Universitat Autònoma de Barcelona	1.860,00
C1-3269-489.41	Club Patí Castellar (Casal Xispis)	10.000,00
C4-2310-489.30	Parròquia de Sant Esteve (Via Solidària)	7.000,00
C4-2310-489.39	Cruz Roja Española	5.000,00
C4-2319-489.22	Fundació Obra Social Benèfica	136.399,90
C4-2319-780.02	Fundació Obra Social Benèfica	93.004,68
C4-2319-489.31	Fundació Privada Atendis	3.000,00
C4-2319-489.43	Suport Castellar del Vallès	6.500,00
C5-3380-489.10	Vilabarrakes	9.000,00
D7-3322-489.09	Associació Cultural Arxiu d'Història de Castellar	7.000,00
D7-3331-489.19	Antonio Martínez Andreu (Museu de la Coca Cola)	500,00
D7-3349-489.37	Grup Il·lusió	2.500,00
D8-3410-489.01	Unió Esportiva Castellar	27.500,00
D8-3410-489.42	Club Bàsquet Castellar	5.900,00
E3-4310-489.38	Associació Comerciants Castellar del Vallès	4.000,00
E3-4312-489.28	Associació Paradistes Mercat Municipal	22.000,00
IV. Ajuts socials		
A1-1523-480.06	Ajuts accés a l'habitatge	18.622,19
C4-2310-480.01	Ajuts a famílies	170.379,21
C4-2310-480.04	Pla suport afectats desnonaments hipotecaris	5.345,00
V. Quotes pertinença a associacions i consorcis		
B2-4910-479.01	Xarxa Audiovisual local, SL	726,00
B2-9200-489.23	Federació de Municipis de Catalunya	4.213,65
B2-9200-489.24	Associació Catalana de Municipis i Comarques	3.721,00

B2-9200-489.25	Associació Internacional de Ciutats Educadores	220,00
B2-9200-489.26	Agrupació Municipis Titulars Servei transport Urbà	3.251,52
B2-9200-489.33	Consell de Col·legis de Veterinaris de Catalunya	384,66
B2-9200-489.34	Associació Catalana de Comptabilitat i Direcció	300,00
B2-9200-489.35	Associació Catalana d'Escoles de Música	371,00
B2-9200-489.36	Associació d'Arxivers Gest. Doc. de Catalunya	195,00
B2-9200-489.40	Pacte Industrial Regió Metropolitana de Barcelona	744,17
B2-9430-467.01	Consorci Localret	2.691,23
B2-9430-467.02	Consorci per a la Defensa Conca Riu Besòs	281,28
B2-9430-467.03	Consorci de Turisme del Vallès Occidental	3.480,00
B2-9430-467.04	Consorci de Residus del Vallès Occidental	5.769,15
C1-3269-467.00	Consorci per a la Normalització Lingüística	25.496,35
C9-9205-489.09	Fons Català Cooperació al Desenvolupament	1.100,00
D2-4910-489.20	Federació de Ràdios Locals de Catalunya	217,80
VI. Altres transferències corrents		
C9-9205-490.03	Tr. co. al exterior per a emergències	3.000,00
D7-3380-481.01	Concurs carnaval	1.500,00
D7-3380-481.01	Concurs ral·li fotogràfic festa major	575,00
Total capítol 4		821.421,24
Total capítol 7		93.004,68

Les transferències i subvencions corrents concedides per import superior a 3.000,00 EUR són les següents:

NOM O RAÓ SOCIAL DE LES PERSONES BENEFICIÀRIES	NIF	IMPORT (EUR)
Agrupació de Defensa Forestal (ADF) de Castellar del Vallès	G58391228	3.909,00
AMPA Escola Bonavista	G59409896	3.972,00
AMPA Escola El Sol i la Lluna	G64574460	6.170,00
AMPA Escola Emili Carles Tolrà	G58242462	3.955,00
AMPA Escola Joan Blanquer	G63334544	3.792,80
AMPA Escola Mestre Pla	G62283221	5.890,20
AMPA Escola Sant Esteve	G58970310	6.320,00
Arxiu d'Història de Castellar del Vallès	G58242454	7.000,00
Asociación de Concesionarios del Mercado Municipal de Castellar del Vallès	G58267790	22.000,00
Asociación Entrepueblos	G58544057	9.700,00
Associació Afrocatalana d'Acció Solidària Amics de la Casamance	G65656357	5.300,00
Associació de Comerciants de Castellar del Vallès	G60271228	4.000,00
Associació de la Germandat de Jubilats i Pensionistes de Castellar del Vallès	G58667619	4.680,00
Castellar por Colombia	V64842677	8.100,00
Club Bàsquet Castellar	G61525010	5.900,00
Club Patí Castellar (/Casal Xispis)	G60479789	11.813,00
Cooperació al Desenvolupament del Camerun	G61823720	9.600,00
Cruz Roja Española	Q2866001G	5.000,00
Fundació Obra Social Benèfica de Castellar del Vallès	G08571846	229.404,58
Fundación Privada Atendis	G64821309	3.000,00
Lliga dels Drets dels Pobles	G58267097	9.800,00
Parròquia de Sant Esteve en Castellar del Vallès (Via Solidària)	R0800285I	7.000,00
Suport Castellar - Associació dels Familiars dels Malalts Mentals	G61959417	11.600,00

Unió Esportiva Castellar	G58171802	27.500,00
Unomasunomas	G64476344	6.700,00
Vilabarrakes	G64870371	9.000,00

15.2. Circumstàncies de caràcter substantiu que afectin els ingressos o les despeses

No s'han produït en l'exercici 2015 circumstàncies substantives destacables que afectin els ingressos o les despeses.

16. PROVISIONS I CONTINGÈNCIES

16.1. Provisió per a insolvències

El procediment emprat per a dotar la provisió per a insolvències ha estat el de dotació global atès que no es practica un seguiment individualitzat dels drets de cobrament.

En aquest procediment global, la dotació a la provisió s'ha determinat aplicant als deutors per drets reconeguts tant en període voluntari com executiu (excloses les transferències i subvencions pendents de cobrament que han estat efectivament justificades i aquells deutes que estan garantits o avalats) els coeficients de realització estimats d'acord amb l'experiència històrica.

L'article 2 de la Llei 27/2013, de 27 de desembre, de racionalització i sostenibilitat de l'Administració local ha afegit un nou article 193 bis al text refós de la Llei reguladora de les hisendes locals, establint uns percentatges mínims per a determinar els drets de difícil o impossible recaptació. Aquests percentatges són d'aplicació a la liquidació del pressupost de l'exercici 2013 i següents, però la Direcció General de Política Financera, Assegurances i Tresor de la Generalitat de Catalunya, que és l'òrgan de tutela financera dels ens locals de Catalunya, va emetre en data 21 de febrer de 2016 una nota informativa en la que recomana l'aplicació d'uns percentatges superiors. L'ajuntament ha aplicat, en la seva liquidació de l'exercici 2015, aquests percentatges recomanats per l'òrgan de tutela financera.

Així, els coeficients aplicats per a determinar els saldos de dubtós cobrament l'any 2015 han estat els següents:

Exercici del dret reconegut	% dubtós cobrament
2005	100
2006	100
2007	100
2008	100
2009	100
2010	100
2011	100
2012	90
2013	60
2014	30
2015	10

I, el quadre següent informa del detall del càlcul de la provisió per a insolvències aplicant aquests coeficients :

ANY	TOTAL DRETS PENDENTS COBRAMENT	SUBVENCIONS	DEUTES GARANTITZATS O EN TRÀMIT	RESTA	% SALDO DUBTÓS COBRAMENT	TOTAL SALDO DUBTÓS COBRAMENT
2005	1.662,14	0,00	0,00	1.662,14	100,00	1.662,14
2006	6.829,64	0,00	0,00	6.829,64	100,00	6.829,64
2007	38.346,94	0,00	0,00	38.346,94	100,00	38.346,94
2008	108.406,83	7.637,93	0,00	100.768,90	100,00	100.768,90
2009	393.938,21	17.147,64	0,00	376.790,57	100,00	376.790,57
2010	456.357,83	696,32	0,00	455.661,51	100,00	455.661,51
2011	470.063,92	42.907,99	0,00	427.155,93	100,00	427.155,93
2012	1.115.601,05	25.694,17	0,00	1.089.906,88	90,00	980.916,19
2013	1.504.533,14	253.299,53	0,00	1.251.233,61	60,00	750.740,17
2014	2.351.256,05	763.021,75	0,00	1.588.234,30	30,00	476.470,29
SUBTOTAL	6.446.995,75	1.110.405,33	0,00	5.336.590,42		3.615.342,28
2015	4.700.660,51	1.537.046,73	0,00	3.163.613,78	10,00	316.361,38
TOTAL	11.147.656,26	2.647.452,06	0,00	8.500.204,20		3.931.703,66

16.2. Altres provisions i contingències

No s'han registrat, en l'exercici 2015, altres provisions i contingències

17. INFORMACIÓ SOBRE MEDI AMBIENT

17.1. Obligacions reconegudes política de despesa 17 "Medi ambient"

Les obligacions reconegudes en l'exercici 2015 a càrrec de cada programa de la política de despesa 17 "Medi ambient" han estat les següents:

PROGRAMA	OBLIGACIONS RECONEGUDES NETES (EUR)
1700. SERVEIS GENERALS DE MEDI AMBIENT	126.715,41
1701. MEDI AMBIENT URBÀ	35.368,97
1709. ALTRES SERVEIS DE MEDI AMBIENT	6.909,00
1711. PARCS I JARDINS	291.290,75
TOTAL	460.284,13

17.2. Beneficis fiscals per raons mediambientals

L'import dels beneficis fiscals per raons mediambientals que han afectat els tributs propis en l'exercici 2015 ha estat el següent:

TRIBUT	BENEFICI FISCAL	IMPORT (EUR)
IMPOST SOBRE VEHICLES DE TRACCIÓ MECÀNICA	Art. 95.6.a) TRLRHL: Bonificació en funció de la classe de carburant que consumeixi el vehicle, quant a la incidència de la combustió del	269,77

	carburant en el medi ambient	
	Art. 95.6.b) TRLRHL: Bonificació en funció de les característiques dels motors dels vehicles i la seva incidència en el medi ambient	6.199,12

18. ACTIUS EN ESTAT DE VENDA

Al balanç de l'entitat no apareix cap element d'actiu en estat de venda.

19. PRESENTACIÓ PER ACTIVITATS DEL COMPTE DEL RESULTAT ECONÒMIC PATRIMONIAL

L'entitat no presenta el compte del resultat econòmicopatrimonial classificant les despeses econòmiques incloses en la mateixa per activitats.

20. OPERACIONS PER ADMINISTRACIÓ DE RECURSOS PER COMPTE D'ALTRES ENS PÚBLICS

Durant l'exercici 2015 l'entitat no ha gestionat recursos per compte d'altres ens públics.

21. OPERACIONS NO PRESSUPOSTÀRIES DE TRESORERIA

Els diferents comptes i conceptes d'operacions no pressupostàries de tresoreria han experimentat durant l'exercici 2015 les variacions que es detallen als quadres de les pàgines següents.

Operacions no pressupostàries de tresoreria

AJUNTAMENT DE CASTELLAR DEL VALLES

Exercici: 2015

Estat de deutors no pressupostaris

Període de llistat fins a: 31/12/2015

Compte	Concepte		Saldo a 1 de gener	Modificacions saldo inicial	Càrrecs realitzats en exercici	Total deutors	Abonaments realitzats en exercici	Deutors pendents a 31 de desembre
	Codi	Descripció						
440	10042	DEUTORS PER IVA TRANSFERIT	40.713,92	0,00	137.089,69	177.803,61	126.597,63	51.205,98
Total compte			40.713,92	0,00	137.089,69	177.803,61	126.597,63	51.205,98
449	10050	DEUTORS PER BESTRETES AL PERSONAL	9.797,84	0,00	16.400,00	26.197,84	16.505,36	9.692,48
	10052	DEUTORS PER PAGAMENTS A JUSTIFICAR	0,00	0,00	138.725,00	138.725,00	138.725,00	0,00
	10500	ALTRES DEUTORS NO PRESSUPOSTARIS	327.836,63	0,00	3.300,00	331.136,63	0,00	331.136,63
Total compte			337.634,47	0,00	158.425,00	496.059,47	155.230,36	340.829,11
4700	10040	HISENDA PUBLICA DEUTORA PER IVA	5.258,27	0,00	0,00	5.258,27	5.258,27	0,00
Total compte			5.258,27	0,00	0,00	5.258,27	5.258,27	0,00
4720	90001	HISENDA PUBLICA, IVA SUPORTAT	0,00	0,00	68.401,82	68.401,82	68.401,82	0,00
Total compte			0,00	0,00	68.401,82	68.401,82	68.401,82	0,00
565	10001	FIANCES	0,00	0,00	2.371,98	2.371,98	2.371,98	0,00
Total compte			0,00	0,00	2.371,98	2.371,98	2.371,98	0,00
Total			383.606,66	0,00	366.288,49	749.895,15	357.860,06	392.035,09

Operacions no pressupostàries de tresoreria

AJUNTAMENT DE CASTELLAR DEL VALLES

Exercici: 2015

Estat de creditors no pressupostaris

Període de llistat fins a: 31/12/2015

Compte	Concepte		Saldo a 1 de gener	Modificacions saldo inicial	Abonaments realitzats en exercici	Total creditors	Càrrecs realitzats en exercici	Creditors pend. de pagament a 31 de desembre
	Codi	Descripció						
410	20049	CREDITORS PER IVA SUPORTAT	64.389,78	0,00	68.401,82	132.791,60	112.750,56	20.041,04
Total compte			64.389,78	0,00	68.401,82	132.791,60	112.750,56	20.041,04
419	20500	ALTRES CREDITORS NO PRESSUPO STARIS	0,00	0,00	41.230,99	41.230,99	0,00	41.230,99
Total compte			0,00	0,00	41.230,99	41.230,99	0,00	41.230,99
450	20900	CREDITORS PER RECURSOS D'ALTRES ENS	0,00	0,00	0,00	0,00	0,00	0,00
Total compte			0,00	0,00	0,00	0,00	0,00	0,00
4750	20040	HISENDA PUBLICA CREDITORA PER IVA	0,00	0,00	68.687,87	68.687,87	54.077,67	14.610,20
Total compte			0,00	0,00	68.687,87	68.687,87	54.077,67	14.610,20
4751	20001	IRPF, RETENCIO TREBALL PERSONAL	141.382,96	0,00	1.000.054,68	1.141.437,64	1.003.659,18	137.778,46
Total compte			141.382,96	0,00	1.000.054,68	1.141.437,64	1.003.659,18	137.778,46
4760	20030	SEGURETAT SOCIAL	28.022,81	0,00	2.058.246,34	2.086.269,15	2.058.159,51	28.109,64
Total compte			28.022,81	0,00	2.058.246,34	2.086.269,15	2.058.159,51	28.109,64
4769	20032	MUFACE	49,53	0,00	320,76	370,29	320,76	49,53
	20033	CLASSES PASSIVES - MIN. ECONOMIA I HISENDA	750,11	0,00	772,94	1.523,05	695,54	827,51
Total compte			799,64	0,00	1.093,70	1.893,34	1.016,30	877,04
4770	91001	HISENDA PUBLICA, IVA TRANSFERIT	0,00	0,00	137.089,69	137.089,69	137.089,69	0,00
Total compte			0,00	0,00	137.089,69	137.089,69	137.089,69	0,00
560	20080	FIANCES REBUDES A CURT TERMINI	637.796,40	0,00	70.391,35	708.187,75	52.993,16	655.194,59
Total compte			637.796,40	0,00	70.391,35	708.187,75	52.993,16	655.194,59
561	20060	RETENCIONS JUDICIALS	0,00	0,00	5.713,79	5.713,79	5.193,22	520,57
	20070	QUOTA SINDICAL	0,00	0,00	3.875,70	3.875,70	3.875,70	0,00
	20071	PLA DE PENSIONS	0,00	0,00	52.209,00	52.209,00	52.209,00	0,00

Operacions no pressupostàries de tresoreria

Imprès el 06/07/2016 a les 08:38

AJUNTAMENT DE CASTELLAR DEL VALLES

Exercici: 2015

Estat de creditors no pressupostaris

Període de llistat fins a: 31/12/2015

Compte	Concepte		Saldo a 1 de gener	Modificacions saldo inicial	Abonaments realitzats en exercici	Total creditors	Càrrecs realitzats en exercici	Creditors pend. de pagament a 31 de desembre
	Codi	Descripció						
	20140	ALTRES DIPOSITS REBUTS A CURT TERMINI	3.584,66	0,00	0,00	3.584,66	628,04	2.956,62
	20999	CREDITORS PER OPERACIONS DE TRESORERIA	0,00	0,00	2.000.000,00	2.000.000,00	2.000.000,00	0,00
Total compte			3.584,66	0,00	2.061.798,49	2.065.383,15	2.061.905,96	3.477,19
Total			875.976,25	0,00	5.506.994,93	6.382.971,18	5.481.652,03	901.319,15

Operacions no pressupostàries de tresoreria

AJUNTAMENT DE CASTELLAR DEL VALLES

Exercici: 2015

Estat de partides pendents d'aplicació. Cobraments

Període de llistat fins a: 31/12/2015

Compte	Concepte		Cobraments pend. d'aplicació a a 1 de gener	Modificacions saldo inicial	Cobraments realitzats en exercici	Total cobraments pendents de aplicació	Cobraments aplicats en exercici	Cobraments pend. d'aplicació a 31 de desembre
	Codi	Descripció						
554	30002	INGR. PENDENTS D'APLICACIO. COMPTES OPERATIUS	0,00	0,00	476.774,87	476.774,87	0,00	476.774,87
	30003	INGR. PENDENTS D'APLICACIO. COMPTES RESTRINGITS	0,00	0,00	3.942.925,90	3.942.925,90	3.941.618,90	1.307,00
Total compte			0,00	0,00	4.419.700,77	4.419.700,77	3.941.618,90	478.081,87
Total			0,00	0,00	4.419.700,77	4.419.700,77	3.941.618,90	478.081,87

Operacions no pressupostàries de tresoreria

AJUNTAMENT DE CASTELLAR DEL VALLES

Exercici: 2015

Estat de partides pendents d'aplicació. Pagaments

Període de llistat fins a: 31/12/2015

Compte	Concepte		Pagaments pend. d'aplicació a a 1 de gener	Modificacions saldo inicial	Pagaments realitzats en exercici	Total pagaments pendents de aplicació	Pagaments aplicats en exercici	Pagaments pend. d'aplicació a 31 de desembre
	Codi	Descripció						
555	40001	PAGAMENTS PENDENTS APLICACIO	0,00	0,00	62.388,17	62.388,17	62.388,17	0,00
	40002	PAGAMENTS PENDENTS APLICACIÓ BESTRETA ORGT	0,00	0,00	4.576.260,66	4.576.260,66	4.576.260,66	0,00
Total compte			0,00	0,00	4.638.648,83	4.638.648,83	4.638.648,83	0,00
Total			0,00	0,00	4.638.648,83	4.638.648,83	4.638.648,83	0,00

22. CONTRACTACIÓ ADMINISTRATIVA. PROCEDIMENTS D'ADJUDICACIÓ

El quadre següent informa, per tipus de contractes, sobre els imports adjudicats en l'any 2015 segons els diferents procediments establerts en la normativa vigent sobre contractació:

TIPUS DE CONTRACTE	PROCEDIMENT OBERT			PROCEDIMENT RESTRINGIT		
	MULTIPLICITAT CRITERI	ÚNIC CRITERI	TOTAL	MULTIPLICITAT CRITERI	ÚNIC CRITERI	TOTAL
D'OBRES	247.367,79		247.367,79			0,00
DE SUBMINISTRAMENT			0,00			0,00
PATRIMONIALS			0,00			0,00
DE GESTIÓ DE SERVEIS PÚBLICS			0,00			0,00
DE SERVEIS	219.111,95		219.111,95			0,00
DE CONCESSIÓ D'OBRA PÚBLICA			0,00			0,00
DE COL·LABORACIÓ ENTRE EL SECTOR PÚBLIC I EL PRIVAT			0,00			0,00
DE CARACTER ADMINISTRATIU ESPECIAL			0,00			0,00
ALTRES			0,00			0,00
TOTAL	466.479,74	0,00	466.479,74	0,00	0,00	0,00

TIPUS DE CONTRACTE	PROCEDIMENT NEGOCIAT			DIÀLEG COMPETITIU	ADJUDICACIÓ DIRECTA	TOTAL
	AMB PUBLICITAT	SENSE PUBLICITAT	TOTAL			
D'OBRES		68.600,10	68.600,10		275.367,02	591.334,91
DE SUBMINISTRAMENT		49.126,00	49.126,00		637.993,07	687.119,07
PATRIMONIALS			0,00		209.148,95	209.148,95
DE GESTIÓ DE SERVEIS PÚBLICS			0,00			0,00
DE SERVEIS		66.565,03	66.565,03		980.362,04	1.266.039,02
DE CONCESSIÓ D'OBRA PÚBLICA			0,00			0,00
DE COL·LABORACIÓ ENTRE EL SECTOR PÚBLIC I EL PRIVAT			0,00			0,00
DE CARACTER ADMINISTRATIU ESPECIAL			0,00			0,00
ALTRES			0,00		14.048,28	14.048,28
TOTAL	0,00	184.291,13	184.291,13	0,00	2.116.919,36	2.767.690,23

En el cas de contractes pluriennals, l'import que s'ha pres és el corresponent a una anualitat, per tal de fer homogènia la informació.

La distribució per procediments del total de contractes en vigor l'any 2015 és la següent:

PROCEDIMENT	IMPORT (EUR)	%
OBERT AMB MULTIPLICITAT DE CRITERIS	5.303.550,18	47,62
NEGOCIAT SENSE PUBLICITAT	412.249,50	3,70
CONTRACTE MENOR	1.907.770,41	17,30
ACORD MARC I COMPRA AGREGADA	1.007.480,01	9,05
ALTRES	2.505.693,94	22,50
TOTAL	11.136.744,01	100,00

23. VALORS REBUTS EN DIPÒSIT

Els diferents comptes i conceptes mitjançant els quals es registren comptablement els valors dipositats, dins dels quals s'inclouen els avals i les assegurances de caució, han experimentat durant l'exercici 2015 les variacions que es detallen als quadres de les pàgines següents.

Operacions no pressupostàries de tresoreria

AJUNTAMENT DE CASTELLAR DEL VALLES

Exercici: 2015

Estat de valors rebuts de dipòsit

Període de llistat fins a: 31/12/2015

<i>Concepte</i>		<i>Saldo a 1 de gener</i>	<i>Modificacions saldo inicial</i>	<i>Dipòsits rebuts en exercici</i>	<i>Total dipòsits rebuts</i>	<i>Dipòsits cancel·lats</i>	<i>Dipòsits pend. de devolució a 31 de desembre</i>
<i>Codi</i>	<i>Descripció</i>						
7030	ALTRES VALORS	2.642.154,16	0,00	21.935,22	2.664.089,38	190.919,70	2.473.169,68
Total		2.642.154,16	0,00	21.935,22	2.664.089,38	190.919,70	2.473.169,68

24. INFORMACIÓ PRESSUPOSTÀRIA

El pressupost general de l'exercici 2015 va ser aprovat inicialment per acord del Ple municipal de data 28 d'octubre de 2014

L'anunci de l'exposició pública va ser publicat al Butlletí Oficial de la Província de Barcelona de 31 d'octubre de 2014

En el període d'exposició pública es va presentar una reclamació, per part del sr. Daniel Martínez Pascual, que manifesta actuar en representació de l'associació política Iniciativa per Catalunya Verds. En sessió de 16 de desembre de 2014, el Ple va acordar desestimar la reclamació presentada i aprovar definitivament el pressupost general. L'anunci de l'aprovació definitiva, incloent el resum per capítols de cadascun dels pressupostos que integren el Pressupost General, va ser publicat al Butlletí Oficial de la Província de Barcelona de 29 de desembre de 2014

La liquidació del pressupost de l'ajuntament va ser aprovada per resolució de l'alcalde de 29 de febrer de 2016. D'aquesta liquidació i dels seus resultats es dona compte al Ple de la Corporació de data 29 de març de 2016

24.1. Exercici corrent

Als quadres que figuren a continuació es presenta la informació relativa a:

1) Pressupost de despeses

- 1.a) Modificacions de crèdit: informació sobre les modificacions de crèdit aprovades durant l'exercici
- 1.b) Romanents de crèdit
- 1.c) Creditors per operacions pendents d'aplicar al pressupost: no es presenta informació sobre aquest extrem atès que la comptabilitat de l'entitat no ha registrat cap operació d'aquets tipus en l'exercici.

2) Pressupost d'ingressos

- 2.a) Procés de gestió: informació sobre els drets anul·lats, cancel·lats i sobre la recaptació neta
- 2.b) Devolucions d'ingressos
- 2.c) Compromisos d'ingrés: no es presenta informació sobre aquest extrem atès que la comptabilització dels ingressos pressupostaris no es porta en fase de compromís d'ingrés, sinó que directament es passa a la fase de dret reconegut o, en el seu cas, ingrés amb contret simultani

PRESSUPOST DE DESPESES

MODIFICACIONS DE CRÈDIT

AJUNTAMENT DE CASTELLAR DEL VALLES

Exercici: 2015

Exercici corrent

APLICACIÓ PRESSUPOSTÀRIA DESCRIPCIÓ	CRÈDITS EXTRAORDINARIS	SUPLEMENTS DE CRÈDIT	AMPLIACIONS DE CRÈDIT	TRANSFERÈNCIES DE CRÈDIT		INCORPORACIONS DE ROMANENTS DE CRÈDIT	CRÈDITS GENERATS PER INGRESSOS	BAIXES PER ANUL·LACIÓ	AJUSTOS PER PRÒRROGA	TOTAL MODIFICACIONS
				POSITIVES	NEGATIVES					
2015-A1-1510-12107 Recuperació paga extraordinària desembre 20	3.766,15	0,00	0,00	0,00	0,00	0,00	0,00	0,00	0,00	3.766,15
2015-A1-1510-13007 Recuperació paga extraordinària desembre 20	1.032,70	0,00	0,00	0,00	0,00	0,00	0,00	0,00	0,00	1.032,70
2015-A1-1510-60001 Adquisició de solars Serveis generals d'urbanis	0,00	214.000,15	0,00	0,00	0,00	29.213,72	0,00	0,00	0,00	243.213,87
2015-A1-1523-12107 Recuperació paga extraordinària desembre 20	1.258,90	0,00	0,00	0,00	0,00	0,00	0,00	0,00	0,00	1.258,90
2015-A1-1523-48007 Subv. foment borsa lloguer social habitatges A	0,00	11.520,00	0,00	0,00	0,00	0,00	0,00	0,00	0,00	11.520,00
2015-A2-1700-12107 Recuperació paga extraordinària desembre 20	976,93	0,00	0,00	0,00	0,00	0,00	0,00	0,00	0,00	976,93
2015-A2-1701-12107 Recuperació paga extraordinària desembre 20	417,83	0,00	0,00	0,00	0,00	0,00	0,00	0,00	0,00	417,83
2015-A3-1530-12107 Recuperació paga extraordinària desembre 20	2.336,11	0,00	0,00	0,00	0,00	0,00	0,00	0,00	0,00	2.336,11
2015-A3-1530-13007 Recuperació paga extraordinària desembre 20	10.952,96	0,00	0,00	0,00	0,00	0,00	0,00	0,00	0,00	10.952,96
2015-A3-1530-14300 Altres personal Serveis generals de vies públq	0,00	0,00	0,00	0,00	0,00	0,00	180.905,99	0,00	0,00	180.905,99
2015-A3-1530-21200 Rep., mant. i conserv. infraestructura i béns n	0,00	0,00	0,00	0,00	0,00	0,00	160.451,85	0,00	0,00	160.451,85
2015-A3-1530-60901 Urbanització prolongació avda. Airesol Serveis	0,00	0,00	0,00	0,00	0,00	3.746,46	0,00	0,00	0,00	3.746,46
2015-A3-1530-61901 Condicionament espai públic Serveis generals	0,00	48.400,00	0,00	0,00	0,00	462.479,44	70.000,00	0,00	0,00	580.879,44
2015-A3-1530-62300 Maquinària, instal.lacions tècniques i utilitatge	0,00	0,00	0,00	0,00	0,00	0,00	39.735,94	0,00	0,00	39.735,94
2015-A3-1533-21000 Rep., mant. i conserv. infraestructura i béns n	0,00	0,00	0,00	23.000,00	0,00	0,00	0,00	0,00	0,00	23.000,00
2015-A3-1533-22199 Altres subministraments Infraestructures viàri	0,00	0,00	0,00	67.016,80	0,00	0,00	0,00	0,00	0,00	67.016,80
2015-A3-1611-60904 Actuacions de millora de la xarxa d'aigua Prov	0,00	484.118,56	0,00	0,00	0,00	290.081,43	0,00	0,00	0,00	774.199,99
2015-A3-1711-13007 Recuperació paga extraordinària desembre 20	1.258,20	0,00	0,00	0,00	0,00	0,00	0,00	0,00	0,00	1.258,20

PRESSUPOST DE DESPESES

MODIFICACIONS DE CRÈDIT

AJUNTAMENT DE CASTELLAR DEL VALLES

Exercici: 2015

Exercici corrent

APLICACIÓ PRESSUPOSTÀRIA DESCRIPCIÓ	CRÈDITS EXTRAORDINARIS	SUPLEMENTS DE CRÈDIT	AMPLIACIONS DE CRÈDIT	TRANSFERÈNCIES DE CRÈDIT		INCORPORACIONS DE ROMANENTS DE CRÈDIT	CRÈDITS GENERATS PER INGRESSOS	BAIXES PER ANUL·LACIÓ	AJUSTOS PER PRÒRROGA	TOTAL MODIFICACIONS
				POSITIVES	NEGATIVES					
2015-A3-4312-21200 Rep., mant. i conserv. edificis i altres construc	0,00	0,00	0,00	21.310,00	0,00	0,00	0,00	0,00	0,00	21.310,00
2015-A3-9201-21200 Rep., mant. i conserv. edificis i altres construc	0,00	0,00	0,00	60.000,00	0,00	0,00	0,00	0,00	0,00	60.000,00
2015-A3-9201-63200 Condicionament immobles municipals Depend	0,00	30.000,00	0,00	0,00	0,00	9.912,28	0,00	0,00	0,00	39.912,28
2015-A4-4412-22300 Transports Altre transport de viatgers	0,00	3.805,00	0,00	0,00	4.000,00	0,00	0,00	0,00	0,00	-195,00
2015-A4-4412-22699 Altres despeses diverses Altre transport de via	0,00	0,00	0,00	0,00	4.500,00	0,00	0,00	0,00	0,00	-4.500,00
2015-A4-4412-62400 Transport urbà Altre transport de viatgers	0,00	0,00	0,00	0,00	0,00	58.089,37	0,00	0,00	0,00	58.089,37
2015-B1-0110-31001 Interessos préstecs llarg termini Deute públic	0,00	0,00	0,00	0,00	237.517,21	0,00	0,00	0,00	0,00	-237.517,21
2015-B1-0110-31100 Despeses formalització, modific. i cancel·lació	0,00	0,00	0,00	0,00	11.520,00	0,00	0,00	0,00	0,00	-11.520,00
2015-B1-0110-91301 Amort. préstecs llarg termini ens fora sec. púb	0,00	0,00	0,00	0,00	588.111,70	0,00	0,00	0,00	0,00	-588.111,70
2015-B1-9310-12000 Retribucions bàsiques personal funcionari A1 P	0,00	0,00	0,00	0,00	14.677,32	0,00	0,00	0,00	0,00	-14.677,32
2015-B1-9310-12100 Complement de destinació personal funcionari	0,00	0,00	0,00	0,00	9.774,80	0,00	0,00	0,00	0,00	-9.774,80
2015-B1-9310-12101 Complement específic personal funcionari Polit	0,00	0,00	0,00	0,00	22.823,50	0,00	0,00	0,00	0,00	-22.823,50
2015-B1-9310-12107 Recuperació paga extraordinària desembre 20	1.969,82	0,00	0,00	0,00	0,00	0,00	0,00	0,00	0,00	1.969,82
2015-B1-9310-22708 Serveis de recaptació en favor de l'entitat Polit	0,00	0,00	0,00	0,00	48.400,00	0,00	0,00	0,00	0,00	-48.400,00
2015-B1-9320-12107 Recuperació paga extraordinària desembre 20	397,59	0,00	0,00	0,00	0,00	0,00	0,00	0,00	0,00	397,59
2015-B1-9340-12107 Recuperació paga extraordinària desembre 20	667,48	0,00	0,00	0,00	0,00	0,00	0,00	0,00	0,00	667,48
2015-B2-1651-22100 Energia elèctrica Enllumenat públic	0,00	0,00	0,00	6.000,00	0,00	0,00	0,00	0,00	0,00	6.000,00
2015-B2-2310-22100 Energia elèctrica Serveis generals d'atenció so	0,00	0,00	0,00	6.900,00	0,00	0,00	0,00	0,00	0,00	6.900,00

PRESSUPOST DE DESPESES

MODIFICACIONS DE CRÈDIT

AJUNTAMENT DE CASTELLAR DEL VALLES

Exercici: 2015

Exercici corrent

APLICACIÓ PRESSUPOSTÀRIA DESCRIPCIÓ	CRÈDITS EXTRAORDINARIS	SUPLEMENTS DE CRÈDIT	AMPLIACIONS DE CRÈDIT	TRANSFERÈNCIES DE CRÈDIT		INCORPORACIONS DE ROMANENTS DE CRÈDIT	CRÈDITS GENERATS PER INGRESSOS	BAIXES PER ANUL·LACIÓ	AJUSTOS PER PRÒRROGA	TOTAL MODIFICACIONS
				POSITIVES	NEGATIVES					
2015-B2-3232-22102 Gas Func. centres docents ed. primària	0,00	0,00	0,00	0,00	2.959,07	0,00	0,00	0,00	0,00	-2.959,07
2015-B2-3232-22700 Neteja i condicionament Func. centres docents	0,00	0,00	0,00	0,00	35.000,00	0,00	0,00	0,00	0,00	-35.000,00
2015-B2-3322-13007 Recuperació paga extraordinària desembre 20	293,75	0,00	0,00	0,00	0,00	0,00	0,00	0,00	0,00	293,75
2015-B2-4312-22102 Gas Mercats, places i llotges	0,00	0,00	0,00	0,00	6.300,00	0,00	0,00	0,00	0,00	-6.300,00
2015-B2-4921-12107 Recuperació paga extraordinària desembre 20	794,80	0,00	0,00	0,00	0,00	0,00	0,00	0,00	0,00	794,80
2015-B2-4921-13007 Recuperació paga extraordinària desembre 20	1.357,83	0,00	0,00	0,00	0,00	0,00	0,00	0,00	0,00	1.357,83
2015-B2-9120-13007 Recuperació paga extraordinària desembre 20	504,05	0,00	0,00	0,00	0,00	0,00	0,00	0,00	0,00	504,05
2015-B2-9200-12107 Recuperació paga extraordinària desembre 20	2.880,82	0,00	0,00	0,00	0,00	0,00	0,00	0,00	0,00	2.880,82
2015-B2-9200-13007 Recuperació paga extraordinària desembre 20	748,66	0,00	0,00	0,00	0,00	0,00	0,00	0,00	0,00	748,66
2015-B2-9200-22603 Publicació en diaris oficials Administració gene	0,00	0,00	0,00	9.273,54	0,00	0,00	0,00	0,00	0,00	9.273,54
2015-B2-9200-22699 Altres despeses diverses Administració genera	0,00	0,00	0,00	7.204,85	0,00	0,00	2.020,64	0,00	0,00	9.225,49
2015-B2-9200-35200 Interessos de demora Administració general	0,00	0,00	0,00	0,00	16.478,39	0,00	0,00	0,00	0,00	-16.478,39
2015-B2-9200-48010 Pla suport afectats temporal vent desembre 2	112.200,00	0,00	0,00	0,00	0,00	0,00	0,00	0,00	0,00	112.200,00
2015-B2-9201-62500 Mobiliari i equip d'oficina Dependències municipi	0,00	0,00	0,00	11.181,14	0,00	0,00	0,00	0,00	0,00	11.181,14
2015-B2-9204-12107 Recuperació paga extraordinària desembre 20	665,65	0,00	0,00	0,00	0,00	0,00	0,00	0,00	0,00	665,65
2015-B2-9241-22705 Processos electorals Eleccions	0,00	0,00	0,00	0,00	0,00	0,00	4.200,00	0,00	0,00	4.200,00
2015-B2-9250-12107 Recuperació paga extraordinària desembre 20	1.760,37	0,00	0,00	0,00	0,00	0,00	0,00	0,00	0,00	1.760,37
2015-B2-9250-13007 Recuperació paga extraordinària desembre 20	2.654,08	0,00	0,00	0,00	0,00	0,00	0,00	0,00	0,00	2.654,08

PRESSUPOST DE DESPESES

MODIFICACIONS DE CRÈDIT

AJUNTAMENT DE CASTELLAR DEL VALLES

Exercici: 2015

Exercici corrent

APLICACIÓ PRESSUPOSTÀRIA DESCRIPCIÓ	CRÈDITS EXTRAORDINARIS	SUPLEMENTS DE CRÈDIT	AMPLIACIONS DE CRÈDIT	TRANSFERÈNCIES DE CRÈDIT		INCORPORACIONS DE ROMANENTS DE CRÈDIT	CRÈDITS GENERATS PER INGRESSOS	BAIXES PER ANUL·LACIÓ	AJUSTOS PER PRÒRROGA	TOTAL MODIFICACIONS
				POSITIVES	NEGATIVES					
2015-B4-9203-12107 Recuperació paga extraordinària desembre 20	1.973,71	0,00	0,00	0,00	0,00	0,00	0,00	0,00	0,00	1.973,71
2015-B4-9203-15100 Gratificacions Administració i gestió del person	0,00	0,00	0,00	0,00	0,00	0,00	2.580,00	0,00	0,00	2.580,00
2015-B4-9203-15200 Altres incentius al rendiment Administració i g	0,00	0,00	0,00	0,00	928,51	0,00	0,00	0,00	0,00	-928,51
2015-B4-9203-16000 Seguretat Social Administració i gestió del per	0,00	0,00	0,00	0,00	122.448,38	0,00	86.026,71	0,00	0,00	-36.421,67
2015-B4-9203-23300 Altres indemnitzacions Administració i gestió d	0,00	0,00	0,00	0,00	0,00	0,00	4.850,00	0,00	0,00	4.850,00
2015-B5-1321-12004 Retribucions bàsiques personal funcionari C2 P	0,00	0,00	0,00	0,00	7,29	0,00	0,00	0,00	0,00	-7,29
2015-B5-1321-12101 Complement específic personal funcionari Polic	0,00	0,00	0,00	0,00	103.009,51	0,00	0,00	0,00	0,00	-103.009,51
2015-B5-1321-12107 Recuperació paga extraordinària desembre 20	23.258,21	0,00	0,00	0,00	0,00	0,00	0,00	0,00	0,00	23.258,21
2015-B5-1321-22104 Vestuari Policia local	0,00	0,00	0,00	7.000,00	0,00	0,00	0,00	0,00	0,00	7.000,00
2015-C1-3200-12107 Recuperació paga extraordinària desembre 20	456,97	0,00	0,00	0,00	0,00	0,00	0,00	0,00	0,00	456,97
2015-C1-3200-13007 Recuperació paga extraordinària desembre 20	1.047,79	0,00	0,00	0,00	0,00	0,00	0,00	0,00	0,00	1.047,79
2015-C1-3232-13007 Recuperació paga extraordinària desembre 20	2.022,69	0,00	0,00	0,00	0,00	0,00	0,00	0,00	0,00	2.022,69
2015-C1-3261-13007 Recuperació paga extraordinària desembre 20	3.010,77	0,00	0,00	0,00	0,00	0,00	0,00	0,00	0,00	3.010,77
2015-C1-3262-13007 Recuperació paga extraordinària desembre 20	2.676,73	0,00	0,00	0,00	0,00	0,00	0,00	0,00	0,00	2.676,73
2015-C1-3263-13007 Recuperació paga extraordinària desembre 20	1.190,86	0,00	0,00	0,00	0,00	0,00	0,00	0,00	0,00	1.190,86
2015-C1-3269-22699 Altres despeses diverses Altres serveis comple	0,00	0,00	0,00	0,00	30.000,00	0,00	0,00	0,00	0,00	-30.000,00
2015-C1-3360-63203 Condicionament edifici municipal Torre Balada	0,00	0,00	0,00	0,00	0,00	35.983,75	0,00	0,00	0,00	35.983,75
2015-C2-3110-13007 Recuperació paga extraordinària desembre 20	623,50	0,00	0,00	0,00	0,00	0,00	0,00	0,00	0,00	623,50

PRESSUPOST DE DESPESES

MODIFICACIONS DE CRÈDIT

AJUNTAMENT DE CASTELLAR DEL VALLES

Exercici: 2015

Exercici corrent

APLICACIÓ PRESSUPOSTÀRIA DESCRIPCIÓ	CRÈDITS EXTRAORDINARIS	SUPLEMENTS DE CRÈDIT	AMPLIACIONS DE CRÈDIT	TRANSFERÈNCIES DE CRÈDIT		INCORPORACIONS DE ROMANENTS DE CRÈDIT	CRÈDITS GENERATS PER INGRESSOS	BAIXES PER ANUL·LACIÓ	AJUSTOS PER PRÒRROGA	TOTAL MODIFICACIONS
				POSITIVES	NEGATIVES					
2015-C2-3111-22699 Altres despeses diverses Protecció de la salut	0,00	0,00	0,00	26.500,00	0,00	0,00	0,00	0,00	0,00	26.500,00
2015-C4-2310-12001 Retribucions bàsiques personal funcionari A2 S	0,00	0,00	0,00	0,00	6.900,00	0,00	0,00	0,00	0,00	-6.900,00
2015-C4-2310-12101 Complement específic personal funcionari Ser	0,00	0,00	0,00	0,00	6.241,89	0,00	0,00	0,00	0,00	-6.241,89
2015-C4-2310-12107 Recuperació paga extraordinària desembre 20	5.574,97	0,00	0,00	0,00	0,00	0,00	0,00	0,00	0,00	5.574,97
2015-C4-2310-13007 Recuperació paga extraordinària desembre 20	924,21	0,00	0,00	0,00	0,00	0,00	0,00	0,00	0,00	924,21
2015-C4-2310-48004 Pla suport afectats desnonaments hipotecaris	0,00	0,00	0,00	0,00	6.937,63	0,00	0,00	0,00	0,00	-6.937,63
2015-C4-2310-48005 Subv. persones escassa capacitat econòmica S	0,00	0,00	0,00	0,00	4.950,00	0,00	0,00	0,00	0,00	-4.950,00
2015-C4-2310-48008 Subv. famílies monoparentals Serveis general	0,00	0,00	0,00	0,00	1.550,00	0,00	0,00	0,00	0,00	-1.550,00
2015-C4-2311-22799 Altres treballs realitzats per altres empreses S	0,00	0,00	0,00	13.179,52	0,00	0,00	0,00	0,00	0,00	13.179,52
2015-C4-2319-48900 Transferències corrents a entitats ciutadanes	0,00	0,00	0,00	0,00	700,00	0,00	0,00	0,00	0,00	-700,00
2015-C4-2319-48922 Obra Social Benèfica Altres programes d'atenci	0,00	0,00	0,00	41.995,32	0,00	0,00	0,00	0,00	0,00	41.995,32
2015-C4-2319-48931 Fundació Privada Atendis Altres programes d'a	0,00	0,00	0,00	700,00	0,00	0,00	0,00	0,00	0,00	700,00
2015-C4-2319-48943 Suport castellar del Vallès Altres programes d'	6.500,00	0,00	0,00	0,00	0,00	0,00	0,00	0,00	0,00	6.500,00
2015-C4-2319-78002 Obra Social Benèfica Altres programes d'atenci	0,00	0,00	0,00	0,00	41.995,32	0,00	0,00	0,00	0,00	-41.995,32
2015-C5-3342-13007 Recuperació paga extraordinària desembre 20	418,77	0,00	0,00	0,00	0,00	0,00	0,00	0,00	0,00	418,77
2015-C5-3342-22799 Altres treballs realitzats per altres empreses P	0,00	0,00	0,00	2.959,07	0,00	0,00	0,00	0,00	0,00	2.959,07
2015-C8-2315-12107 Recuperació paga extraordinària desembre 20	387,41	0,00	0,00	0,00	0,00	0,00	0,00	0,00	0,00	387,41
2015-C8-2315-13007 Recuperació paga extraordinària desembre 20	1.773,90	0,00	0,00	0,00	0,00	0,00	0,00	0,00	0,00	1.773,90

PRESSUPOST DE DESPESES

MODIFICACIONS DE CRÈDIT

AJUNTAMENT DE CASTELLAR DEL VALLES

Exercici: 2015

Exercici corrent

APLICACIÓ PRESSUPOSTÀRIA DESCRIPCIÓ	CRÈDITS EXTRAORDINARIS	SUPLEMENTS DE CRÈDIT	AMPLIACIONS DE CRÈDIT	TRANSFERÈNCIES DE CRÈDIT		INCORPORACIONS DE ROMANENTS DE CRÈDIT	CRÈDITS GENERATS PER INGRESSOS	BAIXES PER ANUL·LACIÓ	AJUSTOS PER PRÒRROGA	TOTAL MODIFICACIONS
				POSITIVES	NEGATIVES					
2015-C9-2316-12107 Recuperació paga extraordinària desembre 20	195,39	0,00	0,00	0,00	0,00	0,00	0,00	0,00	0,00	195,39
2015-D2-4910-12107 Recuperació paga extraordinària desembre 20	188,76	0,00	0,00	0,00	0,00	0,00	0,00	0,00	0,00	188,76
2015-D2-4910-13007 Recuperació paga extraordinària desembre 20	3.736,85	0,00	0,00	0,00	0,00	0,00	0,00	0,00	0,00	3.736,85
2015-D2-4910-22699 Altres despeses diverses Mitjans de comunicac	0,00	0,00	0,00	1.530,00	0,00	0,00	0,00	0,00	0,00	1.530,00
2015-D7-3300-12107 Recuperació paga extraordinària desembre 20	951,84	0,00	0,00	0,00	0,00	0,00	0,00	0,00	0,00	951,84
2015-D7-3321-12107 Recuperació paga extraordinària desembre 20	534,63	0,00	0,00	0,00	0,00	0,00	0,00	0,00	0,00	534,63
2015-D7-3321-13007 Recuperació paga extraordinària desembre 20	1.272,66	0,00	0,00	0,00	0,00	0,00	0,00	0,00	0,00	1.272,66
2015-D7-3330-13007 Recuperació paga extraordinària desembre 20	1.018,85	0,00	0,00	0,00	0,00	0,00	0,00	0,00	0,00	1.018,85
2015-D7-3349-13007 Recuperació paga extraordinària desembre 20	550,15	0,00	0,00	0,00	0,00	0,00	0,00	0,00	0,00	550,15
2015-D8-3400-13007 Recuperació paga extraordinària desembre 20	609,47	0,00	0,00	0,00	0,00	0,00	0,00	0,00	0,00	609,47
2015-D8-3410-13007 Recuperació paga extraordinària desembre 20	418,04	0,00	0,00	0,00	0,00	0,00	0,00	0,00	0,00	418,04
2015-D8-3410-48942 Club Basquet Castellar	5.900,00	0,00	0,00	0,00	0,00	0,00	0,00	0,00	0,00	5.900,00
2015-D8-3420-13007 Recuperació paga extraordinària desembre 20	1.612,67	0,00	0,00	0,00	0,00	0,00	0,00	0,00	0,00	1.612,67
2015-D8-3420-21200 Rep., mant. i conserv. edificis i altres construc	0,00	0,00	0,00	8.500,00	1.349,77	0,00	0,00	0,00	0,00	7.150,23
2015-D8-3420-35800 Interessos per op. d'arrendament financer Ins	0,00	0,00	0,00	1.349,77	0,00	0,00	0,00	0,00	0,00	1.349,77
2015-E1-2410-12107 Recuperació paga extraordinària desembre 20	1.247,16	0,00	0,00	0,00	0,00	0,00	0,00	0,00	0,00	1.247,16
2015-E1-4330-22706 Estudis i treballs tècnics Desenvolupament em	0,00	0,00	0,00	0,00	9.500,00	0,00	0,00	0,00	0,00	-9.500,00
2015-E2-2410-12107 Recuperació paga extraordinària desembre 20	381,15	0,00	0,00	0,00	0,00	0,00	0,00	0,00	0,00	381,15

PRESSUPOST DE DESPESES

MODIFICACIONS DE CRÈDIT

AJUNTAMENT DE CASTELLAR DEL VALLES

Exercici: 2015

Exercici corrent

APLICACIÓ PRESSUPOSTÀRIA DESCRIPCIÓ	CRÈDITS EXTRAORDINARIS	SUPLEMENTS DE CRÈDIT	AMPLIACIONS DE CRÈDIT	TRANSFERÈNCIES DE CRÈDIT		INCORPORACIONS DE ROMANENTS DE CRÈDIT	CRÈDITS GENERATS PER INGRESSOS	BAIXES PER ANUL·LACIÓ	AJUSTOS PER PRÒRROGA	TOTAL MODIFICACIONS
				POSITIVES	NEGATIVES					
2015-E2-2410-13007 Recuperació paga extraordinària desembre 20	2.490,20	0,00	0,00	0,00	0,00	0,00	0,00	0,00	0,00	2.490,20
2015-E2-2410-14300 Altre personal Foment de l'ocupació	0,00	0,00	0,00	0,00	0,00	0,00	111.464,67	0,00	0,00	111.464,67
2015-E2-2410-22706 Estudis i treballs tècnics Foment de l'ocupació	0,00	0,00	0,00	0,00	0,00	0,00	4.500,00	0,00	0,00	4.500,00
2015-E3-4300-12107 Recuperació paga extraordinària desembre 20	510,28	0,00	0,00	0,00	0,00	0,00	0,00	0,00	0,00	510,28
2015-E3-4300-13007 Recuperació paga extraordinària desembre 20	801,19	0,00	0,00	0,00	0,00	0,00	0,00	0,00	0,00	801,19
2015-E3-4310-12107 Recuperació paga extraordinària desembre 20	440,11	0,00	0,00	0,00	0,00	0,00	0,00	0,00	0,00	440,11
2015-E3-4310-22799 Altres treballs realitzats per altres empreses S	0,00	0,00	0,00	705,00	0,00	0,00	0,00	0,00	0,00	705,00
2015-E3-4312-13007 Recuperació paga extraordinària desembre 20	476,80	0,00	0,00	0,00	0,00	0,00	0,00	0,00	0,00	476,80
2015-E3-4312-22699 Altres despeses diverses	5.605,20	0,00	0,00	0,00	0,00	0,00	0,00	0,00	0,00	5.605,20
2015-E4-4320-22699 Altres despeses diverses Informació i promoci	0,00	0,00	0,00	755,00	0,00	0,00	0,00	0,00	0,00	755,00
TOTAL	229.676,57	791.843,71	0,00	317.060,01	1.338.580,29	889.506,45	666.735,80	0,00	0,00	1.556.242,25

PRESSUPOST DE DESPESES

ROMANENTS DE CRÈDIT

AJUNTAMENT DE CASTELLAR DEL VALLES

EXERCICI CORRENT

Exercici 2015

APLICACIÓ PRESSUPOSTÀRIA	DESCRIPCIÓ	ROMANENTS COMPROMESOS		ROMANENTS NO COMPROMESOS	
		INCORPORABLES	NO INCORPORABLES	INCORPORABLES	NO INCORPORABLES
2015-A1-1510-12000	Retribucions bàsiques personal funcionari A1 Serveis genera	0,00	0,00	0,00	9.898,94
2015-A1-1510-12001	Retribucions bàsiques personal funcionari A2 Serveis genera	0,00	0,00	0,00	2.581,34
2015-A1-1510-12003	Retribucions bàsiques personal funcionari C1 Serveis genera	0,00	0,00	0,00	720,02
2015-A1-1510-12004	Sous del grup C2	0,00	0,00	0,00	-599,25
2015-A1-1510-12006	Triennis personal funcionari Serveis generals d'urbanisme	0,00	0,00	0,00	296,84
2015-A1-1510-12100	Complement de destinació personal funcionari Serveis gener	0,00	0,00	0,00	8.542,67
2015-A1-1510-12101	Complement específic personal funcionari Serveis generals d	0,00	0,00	0,00	7.300,58
2015-A1-1510-12107	Recuperació paga extraordinària desembre 2012	0,00	0,00	0,00	0,29
2015-A1-1510-13000	Retribucions bàsiques personal laboral Serveis generals d'u	0,00	0,00	0,00	19.817,32
2015-A1-1510-13007	Recuperació paga extraordinària desembre 2012	0,00	0,00	0,00	0,08
2015-A1-1510-14300	Altres personal Serveis generals d'urbanisme	0,00	0,00	0,00	-23.540,11
2015-A1-1510-22500	Tributs estatals Serveis generals d'urbanisme	0,00	0,00	0,00	-4.522,02
2015-A1-1510-22699	Altres despeses diverses Serveis generals d'urbanisme	0,00	0,00	0,00	-2.677,52
2015-A1-1510-22706	Estudis i treballs tècnics Serveis generals d'urbanisme	1.195,48	0,00	0,00	24.791,66
2015-A1-1510-60001	Adquisició de solars Serveis generals d'urbanisme	0,00	0,00	0,00	10.213,72
2015-A1-1523-12003	Retribucions bàsiques personal funcionari C1 Accés a l'habi	0,00	0,00	0,00	-1.511,01
2015-A1-1523-12004	Retribucions bàsiques personal funcionari C2 Accés a l'habi	0,00	0,00	0,00	0,00
2015-A1-1523-12006	Triennis personal funcionari Accés a l'habitatge	0,00	0,00	0,00	356,93
2015-A1-1523-12100	Complement de destinació personal funcionari Accés a l'habi	0,00	0,00	0,00	767,84
2015-A1-1523-12101	Complement específic personal funcionari Accés a l'habitatg	0,00	0,00	0,00	750,22
2015-A1-1523-12107	Recuperació paga extraordinària desembre 2012	0,00	0,00	0,00	0,08
2015-A1-1523-20200	Arrendaments d'edificis i altres construccions Accés a l'ha	5.586,23	0,00	0,00	-17.475,83
2015-A1-1523-22699	Altres despeses diverses Accés a l'habitatge	0,00	0,00	0,00	29.543,40
2015-A1-1523-48006	Ajuts accés a l'habitatge Accés a l'habitatge	0,00	0,00	0,00	877,81
2015-A1-1523-48007	Subv. foment borsa lloguer social habitatges Accés a l'habi	0,00	0,00	0,00	9,71
2015-A2-1350-22699	Altres despeses diverses Serveis generals de protecció civil	0,00	0,00	0,00	900,00
2015-A2-1350-22701	Seguretat Serveis generals de protecció civil	0,00	0,00	0,00	65,61
2015-A2-1621-22799	Altres treballs realitzats per altres empreses Recollida de	163,00	0,00	0,00	7.035,72
2015-A2-1623-22799	Altres treballs realitzats per altres empreses Tractament d	0,00	0,00	0,00	30.865,08
2015-A2-1700-12000	Retribucions bàsiques personal funcionari A1 Serveis genera	0,00	0,00	0,00	90,00
2015-A2-1700-12006	Triennis personal funcionari Serveis generals de medi ambie	0,00	0,00	0,00	-0,18
2015-A2-1700-12100	Complement de destinació personal funcionari Serveis gener	0,00	0,00	0,00	0,00
2015-A2-1700-12101	Complement específic personal funcionari Serveis generals d	0,00	0,00	0,00	0,00

PRESSUPOST DE DESPESES

ROMANENTS DE CRÈDIT

AJUNTAMENT DE CASTELLAR DEL VALLES

EXERCICI CORRENT

Exercici 2015

APLICACIÓ PRESSUPOSTÀRIA	DESCRIPCIÓ	ROMANENTS COMPROMESOS		ROMANENTS NO COMPROMESOS	
		INCORPORABLES	NO INCORPORABLES	INCORPORABLES	NO INCORPORABLES
2015-A2-1700-12107	Recuperació paga extraordinària desembre 2012	0,00	0,00	0,00	0,08
2015-A2-1700-22199	Altres subministraments Serveis generals de medi ambient	0,00	0,00	0,00	1.362,37
2015-A2-1700-22501	Tributs de les comunitats autònomes Serveis generals de m	0,00	0,00	0,00	-22,69
2015-A2-1700-22699	Altres despeses diverses Serveis generals de medi ambient	0,00	0,00	0,00	-932,39
2015-A2-1700-22799	Altres treballs realitzats per altres empreses Serveis gene	0,00	0,00	0,00	3.434,97
2015-A2-1700-48900	Transferències corrents a entitats ciutadanes Serveis gener	0,00	0,00	0,00	1.260,00
2015-A2-1701-12000	Retribucions bàsiques personal funcionari A1 Medi ambient u	0,00	0,00	0,00	0,00
2015-A2-1701-12006	Triennis personal funcionari Medi ambient urbà	0,00	0,00	0,00	16,41
2015-A2-1701-12100	Complement de destinació personal funcionari Medi ambient	0,00	0,00	0,00	0,00
2015-A2-1701-12101	Complement específic personal funcionari Medi ambient urb	0,00	0,00	0,00	0,00
2015-A2-1701-12107	Recuperació paga extraordinària desembre 2012	0,00	0,00	0,00	0,03
2015-A2-1701-22101	Aigua Medi ambient urbà	0,00	0,00	0,00	20,00
2015-A2-1701-22706	Estudis i treballs tècnics Medi ambient urbà	0,00	0,00	0,00	42,35
2015-A2-1701-22799	Altres treballs realitzats per altres empreses Medi ambient	0,00	0,00	0,00	-879,46
2015-A2-1709-48904	Associació Bombers Voluntaris de Castellar Altres serveis d	0,00	0,00	0,00	0,00
2015-A2-1709-48905	Servei a la Natura de Castellar del Vallès Altres serveis d	0,00	0,00	0,00	0,00
2015-A2-1709-48918	ADF de Castellar del Vallès Altres serveis de medi ambient	0,00	0,00	0,00	591,00
2015-A3-1530-12001	Retribucions bàsiques personal funcionari A2 Serveis genera	0,00	0,00	0,00	717,03
2015-A3-1530-12006	Triennis personal funcionari Serveis generals de vies públi	0,00	0,00	0,00	80,25
2015-A3-1530-12100	Complement de destinació personal funcionari Serveis gener	0,00	0,00	0,00	354,12
2015-A3-1530-12101	Complement específic personal funcionari Serveis generals d	0,00	0,00	0,00	664,93
2015-A3-1530-12107	Recuperació paga extraordinària desembre 2012	0,00	0,00	0,00	0,19
2015-A3-1530-13000	Retribucions bàsiques personal laboral Serveis generals de	0,00	0,00	0,00	10.026,43
2015-A3-1530-13007	Recuperació paga extraordinària desembre 2012	0,00	0,00	0,00	0,87
2015-A3-1530-14300	Altre personal Serveis generals de vies públiques	0,00	0,00	0,00	7.231,30
2015-A3-1530-20400	Arrendaments de material de transport Serveis generals de	1.700,05	0,00	0,00	-12.537,22
2015-A3-1530-20800	Arrendaments d'un altre immobilitzat material Serveis gene	1.669,80	0,00	0,00	-26.683,64
2015-A3-1530-21200	Rep., mant. i conserv. infraestructura i béns nat. Serveis ge	0,00	0,00	0,00	146.734,03
2015-A3-1530-21300	Rep., mant. i conserv. maq., instal-lac. i utilatge Servei	891,77	0,00	0,00	-1.602,45
2015-A3-1530-21400	Rep., mant. i conserv. elements de transport Serveis genera	0,00	0,00	0,00	-6.973,68
2015-A3-1530-22104	Vestuari Serveis generals de vies públiques	0,00	0,00	0,00	-6.363,09
2015-A3-1530-22199	Altres subministraments Serveis generals de vies públiques	0,00	0,00	0,00	-38.079,20
2015-A3-1530-60901	Urbanització prolongació avda. Airesol Serveis generals de vi	0,00	0,00	0,00	3.746,46

PRESSUPOST DE DESPESES ROMANENTS DE CRÈDIT

AJUNTAMENT DE CASTELLAR DEL VALLES

EXERCICI CORRENT

Exercici 2015

APLICACIÓ PRESSUPOSTÀRIA	DESCRIPCIÓ	ROMANENTS COMPROMESOS		ROMANENTS NO COMPROMESOS	
		INCORPORABLES	NO INCORPORABLES	INCORPORABLES	NO INCORPORABLES
2015-A3-1530-61901	Condicionament espai públic Serveis generals de vies públiq	0,01	0,00	0,00	2.202,13
2015-A3-1530-62300	Maquinària, instal.lacions tècniques i utillatge Serveis gener	0,00	0,00	0,00	0,00
2015-A3-1530-62900	Adquisició de jocs infantils Serveis generals de vies públi	0,00	0,00	0,00	8.534,39
2015-A3-1530-62901	Adquisició de mobiliari urbà Serveis generals de vies públi	0,00	0,00	0,00	-1.355,38
2015-A3-1530-62903	Adquisició d'altre immobilitzat material Serveis generals de	0,00	0,00	0,00	-3.002,74
2015-A3-1533-21000	Rep., mant. i conserv. infraestructura i béns nat. Infraest	0,00	0,00	0,00	7.487,34
2015-A3-1533-22199	Altres subministraments Infraestructures viàries	0,00	0,00	0,00	13.702,05
2015-A3-1533-22799	Altres tasques realitzades per altres empreses i professional	0,00	0,00	0,00	-90.994,81
2015-A3-1602-22799	Altres treballs realitzats per altres empreses Evacuació i	0,00	0,00	0,00	17.576,06
2015-A3-1611-60904	Actuacions de millora de la xarxa d'aigua Proveïment domici	0,00	0,00	0,00	0,00
2015-A3-1631-22799	Altres treballs realitzats per altres empreses Neteja viària	162,84	0,00	0,00	2.843,31
2015-A3-1651-21000	Rep., mant. i conserv. infraestructures i béns naturals Enllu	0,01	0,00	0,00	-293.233,17
2015-A3-1651-22799	Altres treballs realitzats per altres empreses Enllumenat p	0,00	0,00	0,00	296.637,36
2015-A3-1711-13000	Retribucions bàsiques personal laboral Parcs i jardins	0,00	0,00	0,00	-175,93
2015-A3-1711-13007	Recuperació paga extraordinària desembre 2012	0,00	0,00	0,00	0,11
2015-A3-1711-21000	Rep., mant. i conserv. infraestructura i béns nat. Parcs i	0,00	0,00	0,00	2.906,68
2015-A3-1711-22799	Altres treballs realitzats per altres empreses Parcs i jard	0,00	0,00	0,00	25.935,11
2015-A3-4312-21200	Rep., mant. i conserv. edificis i altres construcc. Mercats	0,00	0,00	0,00	2.636,38
2015-A3-9201-21200	Rep., mant. i conserv. edificis i altres construcc. Dependè	1.391,53	0,00	0,00	22.844,05
2015-A3-9201-21300	Rep., mant. i conserv. maq. instal.lac i utillatge Dependènci	0,00	0,00	0,00	-4.445,24
2015-A3-9201-22500	Tributs estatals Dependències municipals	0,00	0,00	0,00	-53,38
2015-A3-9201-22501	Tributs de les comunitats autònomes Dependències municip	0,00	0,00	0,00	-18.600,99
2015-A3-9201-22699	Altres despeses diverses Dependències municipals	0,00	0,00	0,00	6.862,37
2015-A3-9201-63200	Condicionament immobles municipals Dependències municip	0,00	0,00	0,00	11.250,33
2015-A4-4412-22300	Transports Altre transport de viatgers	0,00	0,00	0,00	82,10
2015-A4-4412-22699	Altres despeses diverses Altre transport de viatgers	0,00	0,00	0,00	500,00
2015-A4-4412-62400	Transport urbà Altre transport de viatgers	0,00	0,00	0,00	63.632,98
2015-B1-0110-31001	Interessos préstecs llarg termini Deute públic	2.278,34	0,00	0,00	73.730,88
2015-B1-0110-31003	Interessos préstecs curt termini Deute públic	0,00	0,00	0,00	79.322,48
2015-B1-0110-31100	Despeses formalització, modific. i cancel_lació Deute públic	0,00	0,00	0,00	5.480,00
2015-B1-0110-35900	Altres despeses financeres Deute públic	0,10	0,00	0,00	-1.055,35
2015-B1-0110-91301	Amort. préstecs llarg termini ens fora sec. públic Deute pú	0,06	0,00	0,00	310.099,84
2015-B1-9310-12000	Retribucions bàsiques personal funcionari A1 Política econò	0,00	0,00	0,00	0,00

PRESSUPOST DE DESPESES

ROMANENTS DE CRÈDIT

AJUNTAMENT DE CASTELLAR DEL VALLES

EXERCICI CORRENT

Exercici 2015

APLICACIÓ PRESSUPOSTÀRIA	DESCRIPCIÓ	ROMANENTS COMPROMESOS		ROMANENTS NO COMPROMESOS	
		INCORPORABLES	NO INCORPORABLES	INCORPORABLES	NO INCORPORABLES
2015-B1-9310-12001	Retribucions bàsiques personal funcionari A2 Política econò	0,00	0,00	0,00	0,00
2015-B1-9310-12003	Retribucions bàsiques personal funcionari C1 Política econò	0,00	0,00	0,00	0,00
2015-B1-9310-12006	Triennis personal funcionari Política econòmica i fiscal	0,00	0,00	0,00	18,75
2015-B1-9310-12100	Complement de destinació personal funcionari Política econò	0,00	0,00	0,00	0,00
2015-B1-9310-12101	Complement específic personal funcionari Política econòmica	0,00	0,00	0,00	0,00
2015-B1-9310-12107	Recuperació paga extraordinària desembre 2012	0,00	0,00	0,00	0,06
2015-B1-9310-22699	Altres despeses diverses Política econòmica i fiscal	0,00	0,00	0,00	2.965,97
2015-B1-9310-22708	Serveis de recaptació en favor de l'entitat Política econòm	0,00	0,00	0,00	92.347,49
2015-B1-9310-22799	Altres treballs realitzats per altres empreses Política eco	0,00	0,00	0,00	3.173,06
2015-B1-9320-12003	Retribucions bàsiques personal funcionari C1 Gestió del sis	0,00	0,00	0,00	0,00
2015-B1-9320-12006	Triennis personal funcionari Gestió del sistema tributari	0,00	0,00	0,00	58,95
2015-B1-9320-12100	Complement de destinació personal funcionari Gestió del sis	0,00	0,00	0,00	0,00
2015-B1-9320-12101	Complement específic personal funcionari Gestió del sistema	0,00	0,00	0,00	0,00
2015-B1-9320-12107	Recuperació paga extraordinària desembre 2012	0,00	0,00	0,00	0,03
2015-B1-9340-12003	Retribucions bàsiques personal funcionari C1 Gestió del deu	0,00	0,00	0,00	0,00
2015-B1-9340-12006	Triennis personal funcionari Gestió del deute i de la treso	0,00	0,00	0,00	-0,01
2015-B1-9340-12100	Complement de destinació personal funcionari Gestió del de	0,00	0,00	0,00	0,00
2015-B1-9340-12101	Complement específic personal funcionari Gestió del deute i	0,00	0,00	0,00	0,00
2015-B1-9340-12107	Recuperació paga extraordinària desembre 2012	0,00	0,00	0,00	0,05
2015-B2-1350-22699	Altres despeses diverses Serveis generals de protecció civil	0,00	0,00	0,00	5.000,00
2015-B2-1530-22103	Combustibles i carburants Serveis generals de vies públiques	0,00	0,00	0,00	4.774,41
2015-B2-1530-22700	Neteja i condicionament Serveis generals de vies públiques	0,00	0,00	0,00	465,15
2015-B2-1651-22100	Energia elèctrica Enllumenat públic	0,00	0,00	0,00	10.730,90
2015-B2-2310-22100	Energia elèctrica Serveis generals d'atenció social primària	0,00	0,00	0,00	-1.044,41
2015-B2-2310-22700	Neteja i condicionament Serveis generals d'atenció social p	0,00	0,00	0,00	423,89
2015-B2-2410-22100	Energia elèctrica Foment de l'ocupació	0,00	0,00	0,00	13.970,09
2015-B2-2410-22102	Gas Foment de l'ocupació	0,00	0,00	0,00	1.084,26
2015-B2-3232-22100	Energia elèctrica Func. centres docents ed. primària	0,00	0,00	0,00	20.286,26
2015-B2-3232-22102	Gas Func. centres docents ed. primària	0,00	0,00	0,00	24.001,61
2015-B2-3232-22700	Neteja i condicionament Func. centres docents ed. primària	0,00	0,00	0,00	9.884,72
2015-B2-3300-22100	Energia elèctrica Serveis generals de cultura	0,00	0,00	0,00	18.478,35
2015-B2-3300-22102	Gas Serveis generals de cultura	0,00	0,00	0,00	4.189,94
2015-B2-3300-22700	Neteja i condicionament Serveis generals de cultura	0,00	0,00	0,00	9.953,75

PRESSUPOST DE DESPESES

ROMANENTS DE CRÈDIT

AJUNTAMENT DE CASTELLAR DEL VALLES

EXERCICI CORRENT

Exercici 2015

APLICACIÓ PRESSUPOSTÀRIA	DESCRIPCIÓ	ROMANENTS COMPROMESOS		ROMANENTS NO COMPROMESOS	
		INCORPORABLES	NO INCORPORABLES	INCORPORABLES	NO INCORPORABLES
2015-B2-3322-13000	Retribucions bàsiques personal laboral Arxius	0,00	0,00	0,00	403,16
2015-B2-3322-13007	Recuperació paga extraordinària desembre 2012	0,00	0,00	0,00	0,03
2015-B2-3322-22699	Altres despeses diverses Arxius	0,00	0,00	0,00	662,94
2015-B2-3342-22700	Neteja i condicionament Promoció i serveis a la joventut	0,00	0,00	0,00	423,89
2015-B2-3420-22100	Energia elèctrica Instal·lacions esportives	0,00	0,00	0,00	1.811,79
2015-B2-3420-22102	Gas Instal·lacions esportives	0,00	0,00	0,00	31.282,66
2015-B2-3420-22700	Neteja i condicionament Instal·lacions esportives	0,00	0,00	0,00	11.604,45
2015-B2-4312-22102	Gas Mercats, places i llotges	0,00	0,00	0,00	1.428,16
2015-B2-4910-47901	Xarxa Audiovisual Local, SL Mitjans de comunicació	0,00	0,00	0,00	74,00
2015-B2-4921-12000	Retribucions bàsiques personal funcionari A1 Tecnologies i	0,00	0,00	0,00	0,00
2015-B2-4921-12006	Triennis personal funcionari Tecnologies i sistemes d'infor	0,00	0,00	0,00	2,48
2015-B2-4921-12100	Complement de destinació personal funcionari Tecnologies i	0,00	0,00	0,00	0,00
2015-B2-4921-12101	Complement específic personal funcionari Tecnologies i sist	0,00	0,00	0,00	0,00
2015-B2-4921-12107	Recuperació paga extraordinària desembre 2012	0,00	0,00	0,00	0,05
2015-B2-4921-13000	Retribucions bàsiques personal laboral Tecnologies i sistem	0,00	0,00	0,00	3,58
2015-B2-4921-13007	Recuperació paga extraordinària desembre 2012	0,00	0,00	0,00	0,11
2015-B2-4921-21600	Rep., mant. i conserv. equips proc. informació Tecnologies	0,00	0,00	0,00	3.796,21
2015-B2-4921-63600	Equips per a processos d'informació Tecnologies i sistemes	0,00	0,00	0,00	0,00
2015-B2-9120-10000	Retribucions bàsiques Òrgans de govern	0,00	0,00	0,00	21.473,07
2015-B2-9120-11000	Retribucions bàsiques personal eventual Òrgans de govern	0,00	0,00	0,00	883,88
2015-B2-9120-13000	Retribucions bàsiques personal laboral Òrgans de govern	0,00	0,00	0,00	-0,09
2015-B2-9120-13007	Recuperació paga extraordinària desembre 2012	0,00	0,00	0,00	0,04
2015-B2-9120-48200	Grups polítics municipals Òrgans de govern	0,00	0,00	0,00	1.466,00
2015-B2-9200-12000	Retribucions bàsiques personal funcionari A1 Administració	0,00	0,00	0,00	3.193,99
2015-B2-9200-12003	Retribucions bàsiques personal funcionari C1 Administració	0,00	0,00	0,00	9.089,82
2015-B2-9200-12006	Triennis personal funcionari Administració general	0,00	0,00	0,00	3.429,09
2015-B2-9200-12100	Complement de destinació personal funcionari Administració	0,00	0,00	0,00	8.917,07
2015-B2-9200-12101	Complement específic personal funcionari Administració gen	0,00	0,00	0,00	16.779,89
2015-B2-9200-12107	Recuperació paga extraordinària desembre 2012	0,00	0,00	0,00	0,24
2015-B2-9200-13000	Retribucions bàsiques personal laboral Administració general	0,00	0,00	0,00	-22.387,65
2015-B2-9200-13007	Recuperació paga extraordinària desembre 2012	0,00	0,00	0,00	0,06
2015-B2-9200-14300	Altres personal Administració general	0,00	0,00	0,00	-12.334,98
2015-B2-9200-22000	Material oficina no inventariable Administració general	0,00	0,00	0,00	-5.986,91

PRESSUPOST DE DESPESES

ROMANENTS DE CRÈDIT

AJUNTAMENT DE CASTELLAR DEL VALLES

EXERCICI CORRENT

Exercici 2015

APLICACIÓ PRESSUPOSTÀRIA	DESCRIPCIÓ	ROMANENTS COMPROMESOS		ROMANENTS NO COMPROMESOS	
		INCORPORABLES	NO INCORPORABLES	INCORPORABLES	NO INCORPORABLES
2015-B2-9200-22001	Prensa, revistes, llibres i altres publicacions Administrac	0,00	0,00	0,00	-194,29
2015-B2-9200-22200	Serveis de telecomunicacions Administració general	20.236,22	0,00	0,00	-24.000,00
2015-B2-9200-22201	Postals Administració general	0,00	0,00	0,00	-14.322,00
2015-B2-9200-22299	Altres despeses en comunicacions Administració general	0,00	0,00	0,00	18.000,00
2015-B2-9200-22400	Primes d'assegurances Administració general	2.035,92	0,00	0,00	-1.484,09
2015-B2-9200-22500	Tributs estatals Administració general	0,00	0,00	0,00	-1.047,54
2015-B2-9200-22501	Tributs de les comunitats autònomes Administració general	0,00	0,00	0,00	-6.700,00
2015-B2-9200-22502	Tributs de les entitats locals Administració general	0,00	0,00	0,00	-11.246,10
2015-B2-9200-22601	Atencions protocol·làries i representatives Administració g	0,00	0,00	0,00	-3.339,72
2015-B2-9200-22603	Publicació en diaris oficials Administració general	0,00	0,00	0,00	18.993,64
2015-B2-9200-22699	Altres despeses diverses Administració general	0,00	0,00	0,00	-4.002,84
2015-B2-9200-35200	Interessos de demora Administració general	0,00	0,00	0,00	0,00
2015-B2-9200-48010	Pla suport afectats temporal vent desembre 2014	0,00	0,00	0,00	35.862,55
2015-B2-9200-48923	Federació de Municipis de Catalunya Administració general	0,00	0,00	0,00	26,35
2015-B2-9200-48924	Associació Catalana de Municipis i Comarques Administració	0,00	0,00	0,00	19,00
2015-B2-9200-48925	Associació Internacional de Ciutats Educadores Administraci	0,00	0,00	0,00	10,00
2015-B2-9200-48926	Agrupació Municipis Titulars Servei Transport Administració	0,00	0,00	0,00	8,48
2015-B2-9200-48927	Xarxa de Custòdia del Territori Administració general	0,00	0,00	0,00	600,00
2015-B2-9200-48933	Consell de Col·legis de Veterinaris de Catalunya Administra	0,00	0,00	0,00	15,34
2015-B2-9200-48934	Associació Catalana de Comptabilitat i Direcció Administrac	0,00	0,00	0,00	10,00
2015-B2-9200-48935	Associació Catalana d'Escoles de Música Administració gener	0,00	0,00	0,00	9,00
2015-B2-9200-48936	Associació d'Arxivers Gest. Doc. de Catalunya Administració	0,00	0,00	0,00	5,00
2015-B2-9200-48940	Pacte Industrial Regió Metropolitana Barcelona Administraci	0,00	0,00	0,00	5,83
2015-B2-9201-20200	Arrendaments d'edificis i altres construccions Dependències	0,00	0,00	0,00	-3.381,85
2015-B2-9201-20500	Arrendaments de mobiliari i equip d'oficina Dependències m	0,00	0,00	0,00	1.553,35
2015-B2-9201-20800	Arrendaments d'altre immobilitzat material Dependències m	0,00	0,00	0,00	168,60
2015-B2-9201-21500	Rep., mant. i conserv. mobiliari i equip d'oficina Dependèn	7.229,97	0,00	0,00	-750,15
2015-B2-9201-22100	Energia elèctrica Dependències municipals	0,00	0,00	0,00	33.103,12
2015-B2-9201-22102	Gas Dependències municipals	0,00	0,00	0,00	676,72
2015-B2-9201-22700	Neteja i condicionament Dependències municipals	0,00	0,00	0,00	6.949,13
2015-B2-9201-62500	Mobiliari i equip d'oficina Dependències municipals	0,00	0,00	0,00	11.335,38
2015-B2-9201-63600	Equips per a processos d'informació Dependències municipal	0,00	0,00	0,00	-11.335,38
2015-B2-9202-22103	Combustibles i carburants Parc mòbil	0,00	0,00	0,00	10.099,93

PRESSUPOST DE DESPESES

ROMANENTS DE CRÈDIT

AJUNTAMENT DE CASTELLAR DEL VALLES

EXERCICI CORRENT

Exercici 2015

APLICACIÓ PRESSUPOSTÀRIA	DESCRIPCIÓ	ROMANENTS COMPROMESOS		ROMANENTS NO COMPROMESOS	
		INCORPORABLES	NO INCORPORABLES	INCORPORABLES	NO INCORPORABLES
2015-B2-9204-12000	Retribucions bàsiques personal funcionari A1 Defensa jurídi	0,00	0,00	0,00	0,00
2015-B2-9204-12006	Triennis personal funcionari Defensa jurídica	0,00	0,00	0,00	-0,09
2015-B2-9204-12100	Complement de destinació personal funcionari Defensa jurídi	0,00	0,00	0,00	0,00
2015-B2-9204-12101	Complement específic personal funcionari Defensa jurídica	0,00	0,00	0,00	-5.989,05
2015-B2-9204-12107	Recuperació paga extraordinària desembre 2012	0,00	0,00	0,00	0,05
2015-B2-9204-22604	Jurídics, contenciosos Defensa jurídica	0,00	0,00	0,00	24.647,41
2015-B2-9206-22699	Altres despeses diverses Jutjat de Pau	0,00	0,00	0,00	550,52
2015-B2-9241-22705	Processos electorals Eleccions	0,00	0,00	0,00	6.420,27
2015-B2-9241-23300	Altres indemnitzacions Eleccions	0,00	0,00	0,00	-14.241,50
2015-B2-9250-12003	Retribucions bàsiques personal funcionari C1 Atenció a la c	0,00	0,00	0,00	0,00
2015-B2-9250-12004	Retribucions bàsiques personal funcionari C2 Atenció a la c	0,00	0,00	0,00	-1.215,75
2015-B2-9250-12005	Retribucions bàsiques personal funcionari E Atenció a la ci	0,00	0,00	0,00	0,00
2015-B2-9250-12006	Triennis personal funcionari Atenció a la ciutadania	0,00	0,00	0,00	-110,01
2015-B2-9250-12100	Complement de destinació personal funcionari Atenció a la c	0,00	0,00	0,00	320,21
2015-B2-9250-12101	Complement específic personal funcionari Atenció a la ciuta	0,00	0,00	0,00	838,16
2015-B2-9250-12107	Recuperació paga extraordinària desembre 2012	0,00	0,00	0,00	0,14
2015-B2-9250-13000	Retribucions bàsiques personal laboral Atenció a la ciutada	0,00	0,00	0,00	17.923,37
2015-B2-9250-13007	Recuperació paga extraordinària desembre 2012	0,00	0,00	0,00	0,19
2015-B2-9430-46701	Consorci Localret Transferències a altres entitats locals	0,00	0,00	0,00	18,77
2015-B2-9430-46702	Consorci per a la Defensa Conca del Besòs Transferències a	0,00	0,00	0,00	8,72
2015-B2-9430-46703	Consorci de Turisme del Vallès Occidental Transferències a	0,00	0,00	0,00	20,00
2015-B2-9430-46704	Consorci de Residus del Vallès Occidental Transferències a	0,00	0,00	0,00	30,85
2015-B2-9430-46706	Consorci Prom. Econòmica Vallès Occidental Transferències	0,00	0,00	0,00	1.010,00
2015-B4-9203-12000	Retribucions bàsiques personal funcionari A1 Administració	0,00	0,00	0,00	1.109,05
2015-B4-9203-12001	Retribucions bàsiques personal funcionari A2 Administració	0,00	0,00	0,00	-2.401,28
2015-B4-9203-12003	Retribucions bàsiques personal funcionari C1 Administració	0,00	0,00	0,00	590,24
2015-B4-9203-12006	Triennis personal funcionari Administració i gestió del per	0,00	0,00	0,00	899,53
2015-B4-9203-12100	Complement de destinació personal funcionari Administració	0,00	0,00	0,00	4.379,24
2015-B4-9203-12101	Complement específic personal funcionari Administració i ge	0,00	0,00	0,00	14.020,71
2015-B4-9203-12107	Recuperació paga extraordinària desembre 2012	0,00	0,00	0,00	0,13
2015-B4-9203-12700	Contribucions a plans i fons de pensions Administració i ge	0,00	0,00	0,00	-11.896,00
2015-B4-9203-13700	Contribucions a plans i fons de pensions Administració i ge	0,00	0,00	0,00	1.000,00
2015-B4-9203-14300	Retribucions altre personal - Substitucions Administració i	0,00	0,00	0,00	14.289,16

PRESSUPOST DE DESPESES

ROMANENTS DE CRÈDIT

AJUNTAMENT DE CASTELLAR DEL VALLES

EXERCICI CORRENT

Exercici 2015

APLICACIÓ PRESSUPOSTÀRIA	DESCRIPCIÓ	ROMANENTS COMPROMESOS		ROMANENTS NO COMPROMESOS	
		INCORPORABLES	NO INCORPORABLES	INCORPORABLES	NO INCORPORABLES
2015-B4-9203-14301	Altres personal, personal en pràctiques Administració i gestió	0,00	0,00	0,00	-5.400,00
2015-B4-9203-15000	Productivitat - Paga assistència Administració i gestió del	0,00	0,00	0,00	9.035,45
2015-B4-9203-15100	Gratificacions Administració i gestió del personal	0,00	0,00	0,00	-5.100,00
2015-B4-9203-15200	Altres incentius al rendiment Administració i gestió del pe	0,00	0,00	0,00	11.231,13
2015-B4-9203-16000	Seguretat Social Administració i gestió del personal	0,00	0,00	0,00	0,00
2015-B4-9203-16200	Formació i perfeccionament del personal Administració i ges	0,00	0,00	0,00	-1.273,40
2015-B4-9203-16209	Altres despeses socials - Ajudes conveni Administració i ge	2.765,17	0,00	0,00	-23.958,61
2015-B4-9203-22104	Vestuari Administració i gestió del personal	0,00	0,00	0,00	-1.111,64
2015-B4-9203-22699	Altres despeses diverses Administració i gestió del personal	0,00	0,00	0,00	8.722,00
2015-B4-9203-22706	Estudis i treballs tècnics Administració i gestió del perso	0,00	0,00	0,00	9.000,00
2015-B4-9203-22799	Altres treballs realitzats per altres empreses Administraci	789,35	0,00	0,00	867,05
2015-B4-9203-23120	Locomoció personal no directiu Administració i gestió del p	0,00	0,00	0,00	-1.275,76
2015-B4-9203-23300	Altres indemnitzacions Administració i gestió del personal	0,00	0,00	0,00	3.320,48
2015-B5-1321-12003	Retribucions bàsiques personal funcionari C1 Policia local	0,00	0,00	0,00	-244.483,99
2015-B5-1321-12004	Retribucions bàsiques personal funcionari C2 Policia local	0,00	0,00	0,00	166.627,82
2015-B5-1321-12006	Triennis personal funcionari Policia local	0,00	0,00	0,00	4.513,56
2015-B5-1321-12100	Complement de destinació personal funcionari Policia local	0,00	0,00	0,00	21.313,96
2015-B5-1321-12101	Complement específic personal funcionari Policia local	0,00	0,00	0,00	11.080,34
2015-B5-1321-12107	Recuperació paga extraordinària desembre 2012	0,00	0,00	0,00	1,80
2015-B5-1321-20400	Arrendaments de material de transport Policia local	1.997,08	0,00	0,00	1.631,83
2015-B5-1321-21400	Rep., mant. i conserv. elements de transport Policia local	0,00	0,00	0,00	2.632,52
2015-B5-1321-22104	Vestuari Policia local	0,00	0,00	0,00	-1.793,11
2015-B5-1321-22699	Altres despeses diverses Policia local	0,00	0,00	0,00	-759,02
2015-B5-1321-62600	Equips per a processos d'informació Policia local	0,00	0,00	0,00	0,00
2015-B5-1321-62903	Altres immobilitzat material Policia local	0,00	0,00	0,00	161,00
2015-B5-1331-21300	Rep., mant. i conserv. maq., instal-lac. i utilatge Ordena	0,00	0,00	0,00	3.434,38
2015-B5-1331-22799	Altres treballs realitzats per altres empreses Ordenació de	1.066,48	0,00	0,00	3.420,53
2015-C1-3200-12001	Retribucions bàsiques personal funcionari A2 Serveis genera	0,00	0,00	0,00	0,00
2015-C1-3200-12006	Triennis personal funcionari Serveis generals d'educació	0,00	0,00	0,00	0,00
2015-C1-3200-12100	Complement de destinació personal funcionari Serveis gener	0,00	0,00	0,00	0,00
2015-C1-3200-12101	Complement específic personal funcionari Serveis generals d	0,00	0,00	0,00	0,00
2015-C1-3200-12107	Recuperació paga extraordinària desembre 2012	0,00	0,00	0,00	0,05
2015-C1-3200-13000	Retribucions bàsiques personal laboral Serveis generals d'e	0,00	0,00	0,00	-1.374,48

PRESSUPOST DE DESPESES ROMANENTS DE CRÈDIT

AJUNTAMENT DE CASTELLAR DEL VALLES

EXERCICI CORRENT

Exercici 2015

APLICACIÓ PRESSUPOSTÀRIA	DESCRIPCIÓ	ROMANENTS COMPROMESOS		ROMANENTS NO COMPROMESOS	
		INCORPORABLES	NO INCORPORABLES	INCORPORABLES	NO INCORPORABLES
2015-C1-3200-13007	Recuperació paga extraordinària desembre 2012	0,00	0,00	0,00	0,07
2015-C1-3200-21200	Rep., mant. i conserv. edificis i altres construcc. Serveis	3.930,25	0,00	0,00	-18.508,44
2015-C1-3200-48900	Transferències corrents a entitats ciutadanes Serveis gener	0,00	0,00	0,00	4.654,40
2015-C1-3232-13000	Retribucions bàsiques personal laboral Func. centres docent	0,00	0,00	0,00	-358,42
2015-C1-3232-13007	Recuperació paga extraordinària desembre 2012	0,00	0,00	0,00	0,16
2015-C1-3232-14300	Altres personal Func. centres docents ed. primària	0,00	0,00	0,00	-376,58
2015-C1-3260-22799	Altres treballs realitzats per altres empreses Educació inf	0,00	0,00	0,00	24.904,16
2015-C1-3260-62251	Construcció escola bressol Educació infantil de primer cicle	0,00	0,00	0,00	450,00
2015-C1-3261-13000	Retribucions bàsiques personal laboral Escola de música	0,00	0,00	0,00	8.440,81
2015-C1-3261-13007	Recuperació paga extraordinària desembre 2012	0,00	0,00	0,00	0,22
2015-C1-3261-14300	Retribucions altre personal Escola de música	0,00	0,00	0,00	-5.744,61
2015-C1-3261-22799	Altres treballs realitzats per altres empreses Escola de mú	3.855,95	0,00	0,00	1.023,51
2015-C1-3262-13000	Retribucions bàsiques personal laboral Escola d'adults	0,00	0,00	0,00	-4.225,06
2015-C1-3262-13007	Recuperació paga extraordinària desembre 2012	0,00	0,00	0,00	0,20
2015-C1-3262-22799	Altres treballs realitzats per altres empreses Escola d'adu	0,00	0,00	0,00	42,00
2015-C1-3263-13000	Retribucions bàsiques personal laboral Ludoteca	0,00	0,00	0,00	-1.507,55
2015-C1-3263-13007	Recuperació paga extraordinària desembre 2012	0,00	0,00	0,00	0,11
2015-C1-3263-22400	Primes d'assegurances Ludoteca	0,00	0,00	0,00	400,00
2015-C1-3263-22799	Altres treballs realitzats per altres empreses Ludoteca	0,00	0,00	0,00	300,00
2015-C1-3264-22699	Altres despeses diverses Projecte educatiu de ciutat	0,00	0,00	0,00	4.715,82
2015-C1-3269-22699	Altres despeses diverses Altres serveis complementaris d'ed	0,00	0,00	0,00	6.275,46
2015-C1-3269-22799	Altres tasques realitzades per altres empreses i professional	0,00	0,00	0,00	-6.423,83
2015-C1-3269-45390	Universitat Autònoma de Barcelona Altres serveis compleme	0,00	0,00	0,00	640,00
2015-C1-3269-46700	Consorti per a la Normalització Lingüística Altres serveis	0,00	0,00	0,00	-496,35
2015-C1-3269-48941	Club Patí Castellar (Casal Xispis) Altres serveis complemen	0,00	0,00	0,00	0,00
2015-C1-3360-63203	Condicionament edifici municipal Torre Balada Prot. i gest. d	0,00	0,00	0,00	0,00
2015-C10-2317-22699	Altres despeses diverses Igualtat d'oportunitats entre done	0,00	0,00	0,00	17.073,97
2015-C10-2317-22799	Altres treballs realitzats per altres empreses Igualtat d'o	0,06	0,00	0,00	-2.343,80
2015-C10-2317-48900	Transferències corrents a entitats ciutadanes Igualtat d'op	0,00	0,00	0,00	2.000,00
2015-C2-3110-12003	Retribucions bàsiques personal funcionari C1 Serveis genera	0,00	0,00	0,00	2.674,08
2015-C2-3110-12100	Complement de destinació personal funcionari Serveis gener	0,00	0,00	0,00	1.158,23
2015-C2-3110-12101	Complement específic personal funcionari Serveis generals d	0,00	0,00	0,00	1.832,61
2015-C2-3110-13000	Retribucions bàsiques personal laboral Serveis generals de	0,00	0,00	0,00	3,16

PRESSUPOST DE DESPESES

ROMANENTS DE CRÈDIT

AJUNTAMENT DE CASTELLAR DEL VALLES

EXERCICI CORRENT

Exercici 2015

APLICACIÓ PRESSUPOSTÀRIA	DESCRIPCIÓ	ROMANENTS COMPROMESOS		ROMANENTS NO COMPROMESOS	
		INCORPORABLES	NO INCORPORABLES	INCORPORABLES	NO INCORPORABLES
2015-C2-3110-13007	Recuperació paga extraordinària desembre 2012	0,00	0,00	0,00	0,05
2015-C2-3111-22501	Tributs de les comunitats autònomes	0,00	0,00	0,00	-90,35
2015-C2-3111-22699	Altres despeses diverses Protecció de la salut	4.383,46	0,00	0,00	23.159,47
2015-C2-3112-22699	Altres despeses diverses Promoció de la salut	3.429,00	0,00	0,00	-1.787,64
2015-C2-3119-22699	Altres despeses diverses Altres serveis de salut pública	25,00	0,00	0,00	-14.773,40
2015-C4-2310-12000	Retribucions bàsiques personal funcionari A1 Serveis genera	0,00	0,00	0,00	0,00
2015-C4-2310-12001	Retribucions bàsiques personal funcionari A2 Serveis genera	0,00	0,00	0,00	72,49
2015-C4-2310-12003	Retribucions bàsiques personal funcionari C1 Serveis genera	0,00	0,00	0,00	0,00
2015-C4-2310-12004	Retribucions bàsiques personal funcionari C2 Serveis genera	0,00	0,00	0,00	0,00
2015-C4-2310-12006	Triennis personal funcionari Serveis generals d'atenció soc	0,00	0,00	0,00	-493,48
2015-C4-2310-12100	Complement de destinació personal funcionari Serveis gener	0,00	0,00	0,00	5.248,43
2015-C4-2310-12101	Complement específic personal funcionari Serveis generals d	0,00	0,00	0,00	625,36
2015-C4-2310-12107	Recuperació paga extraordinària desembre 2012	0,00	0,00	0,00	0,40
2015-C4-2310-13000	Retribucions bàsiques personal laboral Serveis generals d'a	0,00	0,00	0,00	2.174,55
2015-C4-2310-13007	Recuperació paga extraordinària desembre 2012	0,00	0,00	0,00	0,07
2015-C4-2310-48001	Ajuts a famílies. Benestar social Serveis generals d'atenci	0,00	0,00	0,00	-18.379,21
2015-C4-2310-48004	Pla suport afectats desnonaments hipotecaris Serveis gener	0,00	0,00	0,00	17.717,37
2015-C4-2310-48005	Subv. persones escassa capacitat econòmica Serveis genera	0,00	0,00	0,00	0,00
2015-C4-2310-48008	Subv. famílies monoparentals Serveis generals d'atenció soc	0,00	0,00	0,00	1,48
2015-C4-2310-48930	Parròquia St. Esteve (Via Solidària) Serveis generals d'ate	0,00	0,00	0,00	0,00
2015-C4-2310-48939	Creu Roja Serveis generals d'atenció social primària	0,00	0,00	0,00	0,00
2015-C4-2311-22799	Altres treballs realitzats per altres empreses Servei d'ate	0,00	0,00	0,00	-17.227,07
2015-C4-2312-22799	Altres treballs realitzats per altres empreses Teleassistèn	0,00	0,00	0,00	2.025,25
2015-C4-2313-22799	Altres treballs realitzats per altres empreses Programes ed	2.305,21	0,00	0,00	4.094,31
2015-C4-2314-22799	Altres treballs realitzats per altres empreses Transport ad	3.750,28	0,00	0,00	-6.499,66
2015-C4-2319-22799	Altres treballs realitzats per altres empreses Altres progr	64,73	0,00	0,00	17.998,17
2015-C4-2319-48900	Transferències corrents a entitats ciutadanes Altres progra	0,00	0,00	0,00	1.200,00
2015-C4-2319-48922	Obra Social Benèfica Altres programes d'atenció social	0,00	0,00	0,00	395,42
2015-C4-2319-48931	Fundació Privada Atendis Altres programes d'atenció social	0,00	0,00	0,00	0,00
2015-C4-2319-48943	Suport castellar del Vallès Altres programes d'atenció social	0,00	0,00	0,00	0,00
2015-C4-2319-78002	Obra Social Benèfica Altres programes d'atenció social	0,00	0,00	0,00	0,00
2015-C4-9420-46500	Consell Comarcal del Vallès Occidental Transferències a EE.	0,00	0,00	0,00	16.000,00
2015-C5-3342-13000	Retribucions bàsiques personal laboral Promoció i serveis a	0,00	0,00	0,00	0,00

PRESSUPOST DE DESPESES

ROMANENTS DE CRÈDIT

AJUNTAMENT DE CASTELLAR DEL VALLES

EXERCICI CORRENT

Exercici 2015

APLICACIÓ PRESSUPOSTÀRIA	DESCRIPCIÓ	ROMANENTS COMPROMESOS		ROMANENTS NO COMPROMESOS	
		INCORPORABLES	NO INCORPORABLES	INCORPORABLES	NO INCORPORABLES
2015-C5-3342-13007	Recuperació paga extraordinària desembre 2012	0,00	0,00	0,00	0,03
2015-C5-3342-22199	Altres subministraments Promoció i serveis a la joventut	0,00	0,00	0,00	-292,60
2015-C5-3342-22799	Altres treballs realitzats per altres empreses Promoció i s	0,00	0,00	0,00	705,10
2015-C5-3342-48900	Transferències corrents a entitats ciutadanes Promoció i se	0,00	0,00	0,00	1.000,00
2015-C5-3380-48910	Vilabarrakes Festes populars i celebracions	0,00	0,00	0,00	0,00
2015-C8-2315-12004	Retribucions bàsiques personal funcionari C2 Assistència soc	0,00	0,00	0,00	0,00
2015-C8-2315-12006	Triennis personal funcionari Assistència social a gent gran	0,00	0,00	0,00	0,17
2015-C8-2315-12100	Complement de destinació personal funcionari Assistència so	0,00	0,00	0,00	0,00
2015-C8-2315-12101	Complement específic personal funcionari Assistència social	0,00	0,00	0,00	0,00
2015-C8-2315-12107	Recuperació paga extraordinària desembre 2012	0,00	0,00	0,00	0,03
2015-C8-2315-13000	Retribucions bàsiques personal laboral Assistència social a	0,00	0,00	0,00	-8.484,09
2015-C8-2315-13007	Recuperació paga extraordinària desembre 2012	0,00	0,00	0,00	0,17
2015-C8-2315-21200	Rep., mant. i conserv. edificis i altres construcc. Assistèn	0,00	0,00	0,00	2.898,71
2015-C8-2315-22300	Transports Assistència social a gent gran	0,00	0,00	0,00	28,70
2015-C8-2315-22699	Altres despeses diverses Assistència social a gent gran	0,00	0,00	0,00	-858,00
2015-C8-2315-22706	Estudis i treballs tècnics Assistència social a gent gran	0,00	0,00	0,00	-1.128,00
2015-C8-2315-22799	Altres treballs realitzats per altres empreses Assistència s	648,00	0,00	0,00	4.802,15
2015-C8-2315-48900	Transferències corrents a entitats ciutadanes Assistència so	0,00	0,00	0,00	120,00
2015-C9-2316-12003	Retribucions bàsiques personal funcionari C1 Assistència so	0,00	0,00	0,00	0,00
2015-C9-2316-12006	Triennis personal funcionari Assistència social a persones	0,00	0,00	0,00	0,00
2015-C9-2316-12100	Complement de destinació personal funcionari Assistència s	0,00	0,00	0,00	-0,05
2015-C9-2316-12101	Complement específic personal funcionari Assistència social	0,00	0,00	0,00	0,00
2015-C9-2316-12107	Recuperació paga extraordinària desembre 2012	0,00	0,00	0,00	0,01
2015-C9-2316-22799	Altres treballs realitzats per altres empreses Assistència	0,00	0,00	0,00	1.859,74
2015-C9-9205-22699	Altres despeses diverses Cooperació al desenvolupament	0,00	0,00	0,00	200,00
2015-C9-9205-22799	Altres treballs realitzats per altres empreses Cooperació a	0,00	0,00	0,00	1.220,00
2015-C9-9205-48909	Fons Català Cooperació al Desenvolupament Cooperació al d	0,00	0,00	0,00	0,00
2015-C9-9205-49000	Cooperació al desenvolupament Cooperació al desenvolupa	0,00	0,00	0,00	200,00
2015-C9-9205-49003	Tr. co. al exterior per a emergències Cooperació al desenvo	0,00	0,00	0,00	0,00
2015-D2-4910-12107	Recuperació paga extraordinària desembre 2012	0,00	0,00	0,00	0,00
2015-D2-4910-13000	Retribucions bàsiques personal laboral Mitjans de comunicac	0,00	0,00	0,00	563,71
2015-D2-4910-13007	Recuperació paga extraordinària desembre 2012	0,00	0,00	0,00	0,30
2015-D2-4910-22199	Altres subministraments Mitjans de comunicació	0,00	0,00	0,00	1.569,15

PRESSUPOST DE DESPESES

ROMANENTS DE CRÈDIT

AJUNTAMENT DE CASTELLAR DEL VALLES

EXERCICI CORRENT

Exercici 2015

APLICACIÓ PRESSUPOSTÀRIA	DESCRIPCIÓ	ROMANENTS COMPROMESOS		ROMANENTS NO COMPROMESOS	
		INCORPORABLES	NO INCORPORABLES	INCORPORABLES	NO INCORPORABLES
2015-D2-4910-22500	Tributs estatals Mitjans de comunicació	0,00	0,00	0,00	0,00
2015-D2-4910-22699	Altres despeses diverses Mitjans de comunicació	984,94	0,00	0,00	67.622,36
2015-D2-4910-22706	Estudis i treballs tècnics Mitjans de comunicació	1.380,00	0,00	0,00	-4.138,95
2015-D2-4910-22799	Altres treballs realitzats per altres empreses Mitjans de c	396,19	0,00	0,00	-63.455,31
2015-D2-4910-48920	Federació de Ràdios Locals de Catalunya Mitjans de comunic	0,00	0,00	0,00	22,20
2015-D3-9240-22699	Altres despeses diverses Participació ciutadana	0,00	0,00	0,00	4.389,03
2015-D7-330-13007	Recuperació paga extraordinària desembre 2012	0,00	0,00	0,00	0,00
2015-D7-3300-12001	Retribucions bàsiques personal funcionari A2 Serveis genera	0,00	0,00	0,00	3.041,04
2015-D7-3300-12003	Retribucions bàsiques personal funcionari C1 Serveis genera	0,00	0,00	0,00	-191,28
2015-D7-3300-12006	Triennis personal funcionari Serveis generals de cultura	0,00	0,00	0,00	-101,78
2015-D7-3300-12100	Complement de destinació personal funcionari Serveis gener	0,00	0,00	0,00	1.231,16
2015-D7-3300-12101	Complement específic personal funcionari Serveis generals d	0,00	0,00	0,00	2.996,19
2015-D7-3300-12107	Recuperació paga extraordinària desembre 2012	0,00	0,00	0,00	0,07
2015-D7-3300-20900	Cànons Serveis generals de cultura	0,00	0,00	0,00	-3.150,27
2015-D7-3321-12001	Retribucions bàsiques personal funcionari A2 Biblioteques p	0,00	0,00	0,00	0,00
2015-D7-3321-12006	Triennis personal funcionari Biblioteques públiques	0,00	0,00	0,00	0,00
2015-D7-3321-12100	Complement de destinació personal funcionari Biblioteques	0,00	0,00	0,00	0,00
2015-D7-3321-12101	Complement específic personal funcionari Biblioteques públi	0,00	0,00	0,00	-348,88
2015-D7-3321-12107	Recuperació paga extraordinària desembre 2012	0,00	0,00	0,00	0,04
2015-D7-3321-13000	Retribucions bàsiques personal laboral Biblioteques públiq	0,00	0,00	0,00	-1.158,82
2015-D7-3321-13007	Recuperació paga extraordinària desembre 2012	0,00	0,00	0,00	0,11
2015-D7-3321-22001	Premsa, revistes, llibres i altres publicacions Biblioteque	0,00	0,00	0,00	-371,69
2015-D7-3321-22699	Altres despeses diverses Biblioteques públiques	0,00	0,00	0,00	680,25
2015-D7-3322-48908	Associació Cultural Arxiu d'Història de Castellar Arxius	0,00	0,00	0,00	0,00
2015-D7-3330-13000	Retribucions bàsiques personal laboral Equipaments cultural	0,00	0,00	0,00	-36,54
2015-D7-3330-13007	Recuperació paga extraordinària desembre 2012	0,00	0,00	0,00	0,09
2015-D7-3330-21200	Rep., mant. i conserv. edificis i altres construcc. Equipam	0,00	0,00	0,00	-12.844,45
2015-D7-3330-21300	Rep., mant. i conserv. maq., instal·lac. i utillatge Equipa	0,00	0,00	0,00	872,95
2015-D7-3331-48919	Museu de la Coca Cola Museus	0,00	0,00	0,00	0,00
2015-D7-3340-22609	Activitats culturals i esportives Arts escèniques	0,00	0,00	0,00	18.279,50
2015-D7-3341-22699	Altres despeses diverses Música	0,00	0,00	0,00	-1.786,69
2015-D7-3343-22609	Activitats culturals i esportives Nits d'estiu	0,00	0,00	0,00	884,39
2015-D7-3344-22609	Activitats culturals i esportives Concerts Palau Tolrà	0,00	0,00	0,00	85,80

PRESSUPOST DE DESPESES

ROMANENTS DE CRÈDIT

AJUNTAMENT DE CASTELLAR DEL VALLES

EXERCICI CORRENT

Exercici 2015

APLICACIÓ PRESSUPOSTÀRIA	DESCRIPCIÓ	ROMANENTS COMPROMESOS		ROMANENTS NO COMPROMESOS	
		INCORPORABLES	NO INCORPORABLES	INCORPORABLES	NO INCORPORABLES
2015-D7-3345-22609	Activitats culturals i esportives Cinema	0,00	0,00	0,00	1.196,64
2015-D7-3349-13000	Retribucions bàsiques personal laboral Altres serveis de pr	0,00	0,00	0,00	0,00
2015-D7-3349-13007	Recuperació paga extraordinària desembre 2012	0,00	0,00	0,00	0,05
2015-D7-3349-22609	Activitats culturals i esportives Altres serveis de promoci	0,00	0,00	0,00	3.246,86
2015-D7-3349-22799	Altres treballs realitzats per altres empreses Altres serve	44,77	0,00	0,00	-4.348,99
2015-D7-3349-48900	Transferències corrents a entitats ciutadanes Altres servei	0,00	0,00	0,00	836,00
2015-D7-3349-48937	Grup II_lusió Altres serveis de promoció cultural	0,00	0,00	0,00	0,00
2015-D7-3380-22609	Activitats culturals i esportives Festes populars i celebra	5.372,01	0,00	0,00	6.427,10
2015-D7-3380-48101	Premis Festes populars i celebracions	0,00	0,00	0,00	-75,00
2015-D8-3400-13000	Retribucions bàsiques personal laboral Serveis generals d'e	0,00	0,00	0,00	-0,09
2015-D8-3400-13007	Recuperació paga extraordinària desembre 2012	0,00	0,00	0,00	0,06
2015-D8-3400-22199	Altres subministraments Serveis generals d'esports	0,00	0,00	0,00	1.136,46
2015-D8-3410-13000	Retribucions bàsiques personal laboral Promoció i foment de	0,00	0,00	0,00	0,00
2015-D8-3410-13007	Recuperació paga extraordinària desembre 2012	0,00	0,00	0,00	0,04
2015-D8-3410-22400	Primes d'assegurances Promoció i foment de l'esport	0,00	0,00	0,00	1.690,00
2015-D8-3410-22609	Activitats culturals i esportives Promoció i foment de l'es	0,00	0,00	0,00	2.840,94
2015-D8-3410-48900	Transferències corrents a entitats ciutadanes Promoció i fo	0,00	0,00	0,00	104,93
2015-D8-3410-48901	Unió Esportiva Castellar Promoció i foment de l'esport	0,00	0,00	0,00	0,00
2015-D8-3410-48942	Club Basquet Castellar	0,00	0,00	0,00	0,00
2015-D8-3420-13000	Retribucions bàsiques personal laboral Instal·lacions espor	0,00	0,00	0,00	-5.737,96
2015-D8-3420-13007	Recuperació paga extraordinària desembre 2012	0,00	0,00	0,00	0,11
2015-D8-3420-21200	Rep., mant. i conserv. edificis i altres construcc. Instal·	0,00	0,00	0,00	-149,92
2015-D8-3420-35800	Interessos per op. d'arrendament financer Instal·lacions es	24,08	0,00	0,00	0,00
2015-D8-3420-62903	Altre immobilitzat material Instal·lacions esportives	0,00	0,00	0,00	-5.549,11
2015-D8-3420-63202	Condicionament instal·lacions esportives Instal·lacions esp	0,00	0,00	0,00	12.490,20
2015-D8-3420-64801	Lising gespa camp de futbol Instal·lacions esportives	0,00	0,00	0,00	103,73
2015-E1-2410-12000	Retribucions bàsiques personal funcionari A1 Foment de l'oc	0,00	0,00	0,00	0,00
2015-E1-2410-12003	Retribucions bàsiques personal funcionari C1 Foment de l'oc	0,00	0,00	0,00	0,00
2015-E1-2410-12006	Triennis personal funcionari Foment de l'ocupació	0,00	0,00	0,00	-0,55
2015-E1-2410-12100	Complement de destinació personal funcionari Foment de l'o	0,00	0,00	0,00	10,17
2015-E1-2410-12101	Complement específic personal funcionari Foment de l'ocupa	0,00	0,00	0,00	20,28
2015-E1-2410-12107	Recuperació paga extraordinària desembre 2012	0,00	0,00	0,00	0,09
2015-E1-2411-22400	Primes d'assegurances Dispositiu local d'insercio	0,00	0,00	0,00	1.000,00

PRESSUPOST DE DESPESES ROMANENTS DE CRÈDIT

AJUNTAMENT DE CASTELLAR DEL VALLES

EXERCICI CORRENT

Exercici 2015

APLICACIÓ PRESSUPOSTÀRIA	DESCRIPCIÓ	ROMANENTS COMPROMESOS		ROMANENTS NO COMPROMESOS	
		INCORPORABLES	NO INCORPORABLES	INCORPORABLES	NO INCORPORABLES
2015-E1-2411-22699	Altres despeses diverses Dispositiu local d'inserció	0,00	0,00	0,00	3.208,82
2015-E1-2411-22706	Estudis i treballs tècnics Dispositiu local d'inserció	2.745,35	0,00	0,00	3.880,13
2015-E1-4330-22706	Estudis i treballs tècnics Desenvolupament empresarial	0,00	0,00	0,00	500,00
2015-E1-4920-22699	Altres despeses diverses Gestió del coneixement	0,00	0,00	0,00	1.451,14
2015-E1-4920-22706	Estudis i treballs tècnics Gestió del coneixement	11.219,58	0,00	0,00	99,62
2015-E2-2410-12001	Retribucions bàsiques personal funcionari A2 Foment de l'oc	0,00	0,00	0,00	40,10
2015-E2-2410-12006	Triennis Foment de l'ocupació	0,00	0,00	0,00	-460,24
2015-E2-2410-12100	Complement de destinació personal funcionari Foment de l'o	0,00	0,00	0,00	105,28
2015-E2-2410-12101	Complement específic personal funcionari Foment de l'ocupa	0,00	0,00	0,00	89,35
2015-E2-2410-12107	Recuperació paga extraordinària desembre 2012	0,00	0,00	0,00	0,02
2015-E2-2410-13000	Retribucions bàsiques personal laboral Foment de l'ocupació	0,00	0,00	0,00	650,76
2015-E2-2410-13007	Recuperació paga extraordinària desembre 2012	0,00	0,00	0,00	0,21
2015-E2-2410-14300	Altres personal Foment de l'ocupació	0,00	0,00	0,00	1.612,26
2015-E2-2410-22199	Altres subministraments Foment de l'ocupació	0,00	0,00	0,00	23.311,16
2015-E2-2410-22400	Primes d'assegurances Foment de l'ocupació	0,00	0,00	0,00	1.000,00
2015-E2-2410-22699	Altres despeses diverses Foment de l'ocupació	0,00	0,00	0,00	1.000,00
2015-E2-2410-22706	Estudis i treballs tècnics Foment de l'ocupació	5.584,00	0,00	0,00	35.758,70
2015-E2-2410-48009	Subv. contractació persones en atur Foment de l'ocupació	0,00	0,00	0,00	32.216,80
2015-E3-4300-12000	Retribucions bàsiques personal funcionari A1 Serveis genera	0,00	0,00	0,00	0,00
2015-E3-4300-12006	Triennis personal funcionari Serveis generals de comerç, tu	0,00	0,00	0,00	-0,09
2015-E3-4300-12100	Complement de destinació personal funcionari Serveis gener	0,00	0,00	0,00	0,00
2015-E3-4300-12101	Complement específic personal funcionari Serveis generals d	0,00	0,00	0,00	0,00
2015-E3-4300-12107	Recuperació paga extraordinària desembre 2012	0,00	0,00	0,00	0,03
2015-E3-4300-13000	Retribucions bàsiques personal laboral Serveis generals de	0,00	0,00	0,00	647,39
2015-E3-4300-13007	Recuperació paga extraordinària desembre 2012	0,00	0,00	0,00	0,06
2015-E3-4300-22706	Estudis i treballs tècnics Serveis generals de comerç, turi	0,00	0,00	0,00	4.602,00
2015-E3-4310-12001	Retribucions bàsiques personal funcionari A2 Serveis genera	0,00	0,00	0,00	0,00
2015-E3-4310-12006	Triennis personal funcionari Serveis generals de comerç	0,00	0,00	0,00	44,19
2015-E3-4310-12100	Complement de destinació personal funcionari Serveis gener	0,00	0,00	0,00	0,00
2015-E3-4310-12101	Complement específic personal funcionari Serveis generals d	0,00	0,00	0,00	0,00
2015-E3-4310-12107	Recuperació paga extraordinària desembre 2012	0,00	0,00	0,00	0,04
2015-E3-4310-22699	Altres despeses diverses Serveis generals de comerç	0,00	0,00	0,00	200,00
2015-E3-4310-22799	Altres treballs realitzats per altres empreses Serveis gene	0,00	0,00	0,00	1.704,59

PRESSUPOST DE DESPESES ROMANENTS DE CRÈDIT

AJUNTAMENT DE CASTELLAR DEL VALLES

EXERCICI CORRENT

Exercici 2015

APLICACIÓ PRESSUPOSTÀRIA	DESCRIPCIÓ	ROMANENTS COMPROMESOS		ROMANENTS NO COMPROMESOS	
		INCORPORABLES	NO INCORPORABLES	INCORPORABLES	NO INCORPORABLES
2015-E3-4310-47001	Concurs d'aparadors de nadal Serveis generals de comerç	0,00	0,00	0,00	500,00
2015-E3-4310-48938	Associació Comerciants Castellar del Vallès Serveis general	0,00	0,00	0,00	0,00
2015-E3-4312-13000	Retribucions bàsiques personal laboral Mercats, places i II	0,00	0,00	0,00	-0,09
2015-E3-4312-13007	Recuperació paga extraordinària desembre 2012	0,00	0,00	0,00	0,04
2015-E3-4312-22699	Altres despeses diverses	0,00	0,00	0,00	-800,00
2015-E3-4312-22799	Altres treballs realitzats per altres empreses Mercats, pla	0,00	0,00	0,00	-928,09
2015-E3-4312-48928	Associació Paradistes Mercat Municipal Mercats, places i II	0,00	0,00	0,00	0,00
2015-E3-4330-22699	Altres despeses diverses Desenvolupament empresarial	0,00	0,00	0,00	821,52
2015-E3-4330-22799	Altres treballs realitzats per altres empreses Desenvolupam	0,00	0,00	0,00	-2.965,44
2015-E3-4930-22799	Altres treballs realitzats per altres empreses Protecció de	0,00	0,00	0,00	-127,29
2015-E4-4320-22699	Altres despeses diverses Informació i promoció turística	0,00	0,00	0,00	13,38
TOTAL		101.302,27	0,00	0,00	1.312.183,07

Exercici corrent

Pressupost d'ingressos

Procés de gestió: drets anul·lats

AJUNTAMENT DE CASTELLAR DEL VALLES

Exercici 2015

Període del llistat des de: 01/01/2015 fins a: 31/12/2015

Aplicació pressup.		Descripció	Anul·lació de liquidacions	Ajornament i fraccionament	Devolució de ingressos	Total drets anul·lats
Orgàn.	Econ.					
11200		IBI bens immobles naturalesa rustica	0,00	0,00	0,00	0,00
11300		IBI bens immobles naturalesa urbana	103.645,73	0,00	146.634,75	250.280,48
11500		Impost vehicles traccio mecanica	12.820,37	0,00	6.811,37	19.631,74
11600		Impost increment valor terrenys nat urbana	45.570,61	0,00	5.333,09	50.903,70
13000		IAE activitats empresarials	15.729,74	0,00	3.672,77	19.402,51
29000		Impost construccions instal·lacions i obres	0,00	0,00	579,31	579,31
30200		Taxa recollida residus	18.003,72	0,00	2.242,13	20.245,85
30900		Taxa franges perimetrals	861,98	0,00	45,59	907,57
32100		Taxa serveis urbanistics	0,00	0,00	103,00	103,00
32200		Taxa llicencies primera ocupacio	0,00	0,00	0,00	0,00
32500		Taxa expedicio documents administratius	0,00	0,00	0,00	0,00
32600		Taxa retirada vehicles	0,00	0,00	234,00	234,00
32900		Taxa celebracio matrimonis i cerimonies civils	0,00	0,00	0,00	0,00
33100		Taxa entrada vehicles	3.330,98	0,00	1.448,11	4.779,09
33200		Taxa ocupacio domini pub local empr serveis	0,00	0,00	0,00	0,00
33300		Taxa ocupacio domini pub local empr tel mobil	0,00	0,00	0,00	0,00
33400		Taxa obertura rases	0,00	0,00	0,00	0,00
33500		Taxa ocupacio temporal domini public	1.586,00	0,00	225,78	1.811,78
33800		Compensacio Telefonica de España SA	0,00	0,00	6.466,92	6.466,92
33901		Taxa ocupacio temporal atraccions	0,00	0,00	0,00	0,00
33902		Taxa mercat municipal	1.074,12	0,00	0,00	1.074,12
34100		Preu public serveis salut publica	0,00	0,00	0,00	0,00

Exercici corrent

Pressupost d'ingressos

Procés de gestió: drets anul·lats

AJUNTAMENT DE CASTELLAR DEL VALLES

Exercici 2015

Període del llistat des de: 01/01/2015 fins a: 31/12/2015

Aplicació pressup.		Descripció	Anul·lació de liquidacions	Ajornament i fraccionament	Devolució de ingressos	Total drets anul·lats
Orgàn.	Econ.					
	34101	Preu public serveis teleassistències	90,00	0,00	0,00	90,00
	34200	Preu public serveis socioeducatius	0,00	0,00	1.559,84	1.559,84
	36000	Prestació de serveis	0,00	0,00	0,00	0,00
	36002	Venda productes recollida selectiva	0,00	0,00	0,00	0,00
	38900	Reintegraments exercici corrent	0,00	0,00	0,00	0,00
	38901	Reintegraments exercicis tancats	0,00	0,00	19.160,00	19.160,00
	39120	Multes infraccio ordenanca circulacio	88.088,92	0,00	354,09	88.443,01
	39190	Altes multes i sancions	11.483,55	0,00	0,00	11.483,55
	39200	Recarrec extemporaneitat	73,72	0,00	25,72	99,44
	39211	Recarrec constrenyiment	0,00	0,00	0,00	0,00
	39300	Interessos de demora	512,50	0,00	15.750,03	16.262,53
	39800	Indemnitzacions	0,00	0,00	0,00	0,00
	39901	Imprevistos	0,00	0,00	0,00	0,00
	42000	Estat Participacio tributs Estat	0,00	0,00	58.836,60	58.836,60
	42002	Estat Compensacio reforma finacament local	0,00	0,00	0,00	0,00
	42090	Altres transferències corrents de l'Administració General de l'Estat	0,00	0,00	0,00	0,00
	42190	D'altres organismes autònoms i agències estatals	0,00	0,00	0,00	0,00
	45000	Generalitat Fons cooperacio local Catalunya	0,00	0,00	0,00	0,00
	45002	Generalitat Benestar social	0,00	0,00	0,00	0,00
	45030	Generalitat Educacio	0,00	0,00	0,00	0,00
	45060	Generalitat	0,00	0,00	0,00	0,00
	45080	Altres subvencions corrents de l'administració general de la comunitat autònoma	0,00	0,00	0,00	0,00

Exercici corrent

Pressupost d'ingressos

Procés de gestió: drets anul·lats

AJUNTAMENT DE CASTELLAR DEL VALLES

Exercici 2015

Període del llistat des de: 01/01/2015 fins a: 31/12/2015

Aplicació pressup.		Descripció	Anul·lació de liquidacions	Ajornament i fraccionament	Devolució de ingressos	Total drets anul·lats
Orgàn.	Econ.					
45081		Generalitat PUOSC rep mant i conservacio	0,00	0,00	0,00	0,00
45082		Generalitat: processos electorals	0,00	0,00	0,00	0,00
45100		Agencia Catalana de l Aigua	0,00	0,00	0,00	0,00
45101		Agencia de Residus de Catalunya	0,00	0,00	0,00	0,00
45102		Servei d'Ocupació de Catalunya	0,00	0,00	0,00	0,00
45103		Agencia de l Habitatge de Catalunya	0,00	0,00	0,00	0,00
46100		Diputacio de Barcelona	0,00	0,00	0,00	0,00
46104		Diputació de Barcelona: Plans locals d'ocupació	0,00	0,00	0,00	0,00
46502		CCVOc Transport adaptat	0,00	0,00	0,00	0,00
46504		CCVoc: Promoció de l'ocupació	0,00	0,00	0,00	0,00
46702		Consorci Gestio Residus Valles Occidental	0,00	0,00	0,00	0,00
47000		Empreses privades	0,00	0,00	0,00	0,00
48001		T.Co. ISFL: projectes serveis socials	0,00	0,00	0,00	0,00
48003		T.Co. ISFL: gestio de residus	0,00	0,00	0,00	0,00
52000		Interessos de diposits	0,00	0,00	0,00	0,00
54100		Arrendament d'immobles	0,00	0,00	0,00	0,00
55000		Concessions administratives	0,00	0,00	0,00	0,00
55100		Concessions administratives amb contraprestació no periòdica	0,00	0,00	0,00	0,00
76112		Diputacio Condicionament espai public	0,00	0,00	0,00	0,00
76114		Diputació: despeses extraordinàries temporal de vent	0,00	0,00	0,00	0,00
77001		SOREA Millores xarxa d aigua	0,00	0,00	0,00	0,00
78000		AMTU Transport urba	0,00	0,00	0,00	0,00

Exercici corrent

Pressupost d'ingressos

Procés de gestió: drets anul·lats

AJUNTAMENT DE CASTELLAR DEL VALLES

Exercici 2015

Període del llistat des de: 01/01/2015 fins a: 31/12/2015

Aplicació pressup.		Descripció	Anul·lació de liquidacions	Ajornament i fraccionament	Devolució de ingressos	Total drets anul·lats
Orgàn.	Econ.					
87010		Romanent de tresoreria per a despeses amb finançament afectat	0,00	0,00	0,00	0,00
Total			302.871,94	0,00	269.483,10	572.355,04

Exercici corrent

Pressupost d'ingressos

Procés de gestió: drets cancel·lats

AJUNTAMENT DE CASTELLAR DEL VALLES

Exercici 2015

Període del llistat des de: 01/01/2015 fins a: 31/12/2015

Aplicació pressup.		Descripció	Cobraments en espècie	Insolvències	Altres causes	Total drets cancel·lats
Orgàn.	Econ.					
11200		IBI bens immobles naturalesa rustica	0,00	0,00	0,00	0,00
11300		IBI bens immobles naturalesa urbana	0,00	0,00	0,00	0,00
11500		Impost vehicles traccio mecanica	0,00	0,00	0,00	0,00
11600		Impost increment valor terrenys nat urbana	0,00	0,00	0,00	0,00
13000		IAE activitats empresarials	0,00	0,00	0,00	0,00
29000		Impost construccions instal·lacions i obres	0,00	0,00	0,00	0,00
30200		Taxa recollida residus	0,00	0,00	0,00	0,00
30900		Taxa franges perimetrals	0,00	0,00	0,00	0,00
32100		Taxa serveis urbanístics	0,00	0,00	0,00	0,00
32200		Taxa llicències primera ocupacio	0,00	0,00	0,00	0,00
32500		Taxa expedicio documents administratius	0,00	0,00	0,00	0,00
32600		Taxa retirada vehicles	0,00	0,00	0,00	0,00
32900		Taxa celebracio matrimonis i cerimonies civils	0,00	0,00	0,00	0,00
33100		Taxa entrada vehicles	0,00	0,00	0,00	0,00
33200		Taxa ocupacio domini pub local empr serveis	0,00	0,00	0,00	0,00
33300		Taxa ocupacio domini pub local empr tel mobil	0,00	0,00	0,00	0,00
33400		Taxa obertura rases	0,00	0,00	0,00	0,00
33500		Taxa ocupacio temporal domini public	0,00	0,00	0,00	0,00
33800		Compensacio Telefonica de España SA	0,00	0,00	0,00	0,00
33901		Taxa ocupacio temporal atraccions	0,00	0,00	0,00	0,00
33902		Taxa mercat municipal	0,00	0,00	0,00	0,00
34100		Preu public serveis salut publica	0,00	0,00	0,00	0,00

Exercici corrent

Pressupost d'ingressos

Procés de gestió: drets cancel·lats

AJUNTAMENT DE CASTELLAR DEL VALLES

Exercici 2015

Període del llistat des de: 01/01/2015 fins a: 31/12/2015

Aplicació pressup.		Descripció	Cobraments en espècie	Insolvències	Altres causes	Total drets cancel·lats
Orgàn.	Econ.					
34101		Preu public serveis teleassistències	0,00	0,00	0,00	0,00
34200		Preu public serveis socioeducatius	0,00	0,00	0,00	0,00
36000		Prestació de serveis	0,00	0,00	0,00	0,00
36002		Venda productes recollida selectiva	0,00	0,00	0,00	0,00
38900		Reintegraments exercici corrent	0,00	0,00	0,00	0,00
38901		Reintegraments exercicis tancats	0,00	0,00	0,00	0,00
39120		Multes infraccio ordenanca circulacio	0,00	0,00	0,00	0,00
39190		Altes multes i sancions	0,00	0,00	0,00	0,00
39200		Recarrec extemporaneitat	0,00	0,00	0,00	0,00
39211		Recarrec constrenyiment	0,00	0,00	0,00	0,00
39300		Interessos de demora	0,00	0,00	0,00	0,00
39800		Indemnitzacions	0,00	0,00	0,00	0,00
39901		Imprevistos	0,00	0,00	0,00	0,00
42000		Estat Participacio tributs Estat	0,00	0,00	0,00	0,00
42002		Estat Compensacio reforma finacament local	0,00	0,00	0,00	0,00
42090		Altres transferències corrents de l'Administració General de l'Estat	0,00	0,00	0,00	0,00
42190		D'altres organismes autònoms i agències estatals	0,00	0,00	0,00	0,00
45000		Generalitat Fons cooperacio local Catalunya	0,00	0,00	0,00	0,00
45002		Generalitat Benestar social	0,00	0,00	0,00	0,00
45030		Generalitat Educacio	0,00	0,00	0,00	0,00
45060		Generalitat	0,00	0,00	0,00	0,00
45080		Altres subvencions corrents de l'administració general de la comunitat	0,00	0,00	0,00	0,00

Exercici corrent

Pressupost d'ingressos

Procés de gestió: drets cancel·lats

AJUNTAMENT DE CASTELLAR DEL VALLES

Exercici 2015

Període del llistat des de: 01/01/2015 fins a: 31/12/2015

Aplicació pressup.		Descripció	Cobraments en espècie	Insolvències	Altres causes	Total drets cancel·lats
Orgàn.	Econ.					
45081		Generalitat PUOSC rep mant i conservacio	0,00	0,00	0,00	0,00
45082		Generalitat: processos electorals	0,00	0,00	0,00	0,00
45100		Agencia Catalana de l Aigua	0,00	0,00	0,00	0,00
45101		Agencia de Residus de Catalunya	0,00	0,00	0,00	0,00
45102		Servei d'Ocupació de Catalunya	0,00	0,00	0,00	0,00
45103		Agencia de l Habitatge de Catalunya	0,00	0,00	0,00	0,00
46100		Diputacio de Barcelona	0,00	0,00	0,00	0,00
46104		Diputació de Barcelona: Plans locals d'ocupació	0,00	0,00	0,00	0,00
46502		CCVOc Transport adaptat	0,00	0,00	0,00	0,00
46504		CCVoc: Promoció de l'ocupació	0,00	0,00	0,00	0,00
46702		Consorci Gestio Residus Valles Occidental	0,00	0,00	0,00	0,00
47000		Empreses privades	0,00	0,00	0,00	0,00
48001		T.Co. ISFL: projectes serveis socials	0,00	0,00	0,00	0,00
48003		T.Co. ISFL: gestio de residus	0,00	0,00	0,00	0,00
52000		Interessos de diposits	0,00	0,00	0,00	0,00
54100		Arrendament d'immobles	0,00	0,00	0,00	0,00
55000		Concessions administratives	0,00	0,00	0,00	0,00
55100		Concessions administratives amb contraprestació no periòdica	0,00	0,00	0,00	0,00
76112		Diputacio Condicionament espai public	0,00	0,00	0,00	0,00
76114		Diputació: despeses extraordinàries temporal de vent	0,00	0,00	0,00	0,00
77001		SOREA Millores xarxa d aigua	0,00	0,00	0,00	0,00
78000		AMTU Transport urba	0,00	0,00	0,00	0,00

Exercici corrent

Pressupost d'ingressos

Procés de gestió: drets cancel·lats

AJUNTAMENT DE CASTELLAR DEL VALLES

Exercici 2015

Període del llistat des de: 01/01/2015 fins a: 31/12/2015

<i>Aplicació pressup.</i>		<i>Descripció</i>	<i>Cobraments en espècie</i>	<i>Insolvències</i>	<i>Altres causes</i>	<i>Total drets cancel·lats</i>
<i>Orgàn.</i>	<i>Econ.</i>					
87010		Romanent de tresoreria per a despeses amb finançament afectat	0,00	0,00	0,00	0,00
Total			0,00	0,00	0,00	0,00

Exercici corrent

Pressupost d'ingressos

Procés de gestió: recaptació neta

AJUNTAMENT DE CASTELLAR DEL VALLES

Exercici 2015

Període del llistat des de: 01/01/2015 fins a: 31/12/2015

Aplicació pressup.		Descripció	Recaptació total	Devolucions d'ingressos	Recaptació neta
Orgàn.	Econ.				
11200		IBI bens immobles naturalesa rustica	15.808,64	0,00	15.808,64
11300		IBI bens immobles naturalesa urbana	8.372.577,19	146.634,75	8.225.942,44
11500		Impost vehicles traccio mecanica	1.419.001,57	6.811,37	1.412.190,20
11600		Impost increment valor terrenys nat urbana	1.017.719,02	5.333,09	1.012.385,93
13000		IAE activitats empresarials	864.238,10	3.672,77	860.565,33
29000		Impost construccions instal lacions i obres	37.720,65	579,31	37.141,34
30200		Taxa recollida residus	1.348.386,61	2.242,13	1.346.144,48
30900		Taxa franges perimetrals	80.425,64	45,59	80.380,05
32100		Taxa serveis urbanistics	22.012,93	103,00	21.909,93
32200		Taxa llicencies primera ocupacio	6.886,84	0,00	6.886,84
32500		Taxa expedicio documents administratius	3.324,24	0,00	3.324,24
32600		Taxa retirada vehicles	11.905,00	234,00	11.671,00
32900		Taxa celebracio matrimonis i cerimonies civils	9.930,00	0,00	9.930,00
33100		Taxa entrada vehicles	328.871,17	1.448,11	327.423,06
33200		Taxa ocupacio domini pub local empr serveis	399.917,97	0,00	399.917,97
33300		Taxa ocupacio domini pub local empr tel mobil	9.572,42	0,00	9.572,42
33400		Taxa obertura rases	3.316,69	0,00	3.316,69
33500		Taxa ocupacio temporal domini public	78.284,54	225,78	78.058,76
33800		Compensacio Telefonica de España SA	58.707,29	6.466,92	52.240,37
33901		Taxa ocupacio temporal atraccions	6.896,41	0,00	6.896,41
33902		Taxa mercat municipal	113.316,94	0,00	113.316,94
34100		Preu public serveis salut publica	6.006,50	0,00	6.006,50

Exercici corrent

Pressupost d'ingressos

Procés de gestió: recaptació neta

AJUNTAMENT DE CASTELLAR DEL VALLES

Exercici 2015

Període del llistat des de: 01/01/2015 fins a: 31/12/2015

Aplicació pressup.		Descripció	Recaptació total	Devolucions d'ingressos	Recaptació neta
Orgàn.	Econ.				
	34101	Preu public serveis teleassistencies	20.070,00	0,00	20.070,00
	34200	Preu public serveis socioeducatius	227.143,96	1.559,84	225.584,12
	36000	Prestació de serveis	4.915,46	0,00	4.915,46
	36002	Venda productes recollida selectiva	22.588,02	0,00	22.588,02
	38900	Reintegraments exercici corrent	63.605,99	0,00	63.605,99
	38901	Reintegraments exercicis tancats	5.337,43	19.160,00	-13.822,57
	39120	Multes infraccio ordenanca circulacio	86.424,55	354,09	86.070,46
	39190	Altes multes i sancions	34.051,44	0,00	34.051,44
	39200	Recarrec extemporaneitat	5.776,75	25,72	5.751,03
	39211	Recarrec constrenyiment	10.378,63	0,00	10.378,63
	39300	Interessos de demora	82.136,28	15.750,03	66.386,25
	39800	Indemnitzacions	67.712,44	0,00	67.712,44
	39901	Imprevistos	3.380,30	0,00	3.380,30
	42000	Estat Participacio tributs Estat	4.526.012,04	58.836,60	4.467.175,44
	42002	Estat Compensacio reforma finacament local	202.327,56	0,00	202.327,56
	42090	Altres transferències corrents de l'Administració General de l'Estat	9.892,56	0,00	9.892,56
	42190	D'altres organismes autònoms i agències estatals	309,06	0,00	309,06
	45000	Generalitat Fons cooperacio local Catalunya	0,00	0,00	0,00
	45002	Generalitat Benestar social	147.385,58	0,00	147.385,58
	45030	Generalitat Educacio	0,00	0,00	0,00
	45060	Generalitat	33,51	0,00	33,51
	45080	Altres subvencions corrents de l'administració general de la comunitat autònoma	56.015,74	0,00	56.015,74

Exercici corrent

Pressupost d'ingressos

Procés de gestió: recaptació neta

AJUNTAMENT DE CASTELLAR DEL VALLES

Exercici 2015

Període del llistat des de: 01/01/2015 fins a: 31/12/2015

Aplicació pressup.		Descripció	Recaptació total	Devolucions d'ingressos	Recaptació neta
Orgàn.	Econ.				
45081		Generalitat PUOSC rep mant i conservacio	0,00	0,00	0,00
45082		Generalitat: processos electorals	11.630,00	0,00	11.630,00
45100		Agencia Catalana de l Aigua	593.003,65	0,00	593.003,65
45101		Agencia de Residus de Catalunya	23.025,31	0,00	23.025,31
45102		Servei d'Ocupació de Catalunya	95.641,51	0,00	95.641,51
45103		Agencia de l Habitatge de Catalunya	64.513,00	0,00	64.513,00
46100		Diputacio de Barcelona	402.142,69	0,00	402.142,69
46104		Diputació de Barcelona: Plans locals d'ocupació	123.693,90	0,00	123.693,90
46502		CCVOc Transport adaptat	21.660,17	0,00	21.660,17
46504		CCVoc: Promoció de l'ocupació	874,80	0,00	874,80
46702		Consorci Gestio Residus Valles Occidental	44.872,60	0,00	44.872,60
47000		Empreses privades	8.500,00	0,00	8.500,00
48001		T.Co. ISFL: projectes serveis socials	2.000,00	0,00	2.000,00
48003		T.Co. ISFL: gestio de residus	0,00	0,00	0,00
52000		Interessos de diposits	30,27	0,00	30,27
54100		Arrendament d'immobles	95.376,57	0,00	95.376,57
55000		Concessions administratives	445.614,01	0,00	445.614,01
55100		Concessions administratives amb contraprestació no periòdica	0,00	0,00	0,00
76112		Diputacio Condicionament espai public	100.000,00	0,00	100.000,00
76114		Diputació: despeses extraordinàries temporal de vent	0,00	0,00	0,00
77001		SOREA Millores xarxa d aigua	175.000,00	0,00	175.000,00
78000		AMTU Transport urba	0,00	0,00	0,00

Exercici corrent

Pressupost d'ingressos

Procés de gestió: recaptació neta

AJUNTAMENT DE CASTELLAR DEL VALLES

Exercici 2015

Període del llistat des de: 01/01/2015 fins a: 31/12/2015

<i>Aplicació pressup.</i>		<i>Descripció</i>	<i>Recaptació total</i>	<i>Devolucions d'ingressos</i>	<i>Recaptació neta</i>
<i>Orgàn.</i>	<i>Econ.</i>				
87010		Romanent de tresoreria per a despeses amb finançament afectat	0,00	0,00	0,00
Total			21.997.902,14	269.483,10	21.728.419,04

Exercici corrent

Pressupost d'ingressos

Devolucions d'ingrés

AJUNTAMENT DE CASTELLAR DEL VALLES

Exercici 2015

Període del llistat des de: 01/01/2015 fins a: 31/12/2015

Aplicació pressupostària		Descripció	Pendants de pagament a 1 de gener	Modificacions al saldo inicial i anul·lacions	Reconegudes en l' exercici	Total devolucions reconegudes	Prescripcions	Pagades en l' exercici	Pendants de pagament a 31 de desembre
Orgàn.	Econ.								
11200		IBI bens immobles naturalesa rustica	0,00	0,00	0,00	0,00	0,00	0,00	0,00
11300		IBI bens immobles naturalesa urbana	0,00	0,00	146.634,75	146.634,75	0,00	146.634,75	0,00
11500		Impost vehicles traccio mecanica	0,00	0,00	6.811,37	6.811,37	0,00	6.811,37	0,00
11600		Impost increment valor terrenys nat urbana	0,00	0,00	5.333,09	5.333,09	0,00	5.333,09	0,00
13000		IAE activitats empresarials	0,00	0,00	3.672,77	3.672,77	0,00	3.672,77	0,00
29000		Impost construccions instal·lacions i obres	0,00	0,00	579,31	579,31	0,00	579,31	0,00
30200		Taxa recollida residus	0,00	0,00	2.242,13	2.242,13	0,00	2.242,13	0,00
30900		Taxa franges perimetrals	0,00	0,00	45,59	45,59	0,00	45,59	0,00
32100		Taxa serveis urbanistics	0,00	0,00	103,00	103,00	0,00	103,00	0,00
32200		Taxa llicencies primera ocupacio	0,00	0,00	0,00	0,00	0,00	0,00	0,00
32500		Taxa expedicio documents administ ratius	0,00	0,00	0,00	0,00	0,00	0,00	0,00
32600		Taxa retirada vehicles	0,00	0,00	234,00	234,00	0,00	234,00	0,00
32900		Taxa celebracio matrimonis i cerimoni es civils	0,00	0,00	0,00	0,00	0,00	0,00	0,00
33100		Taxa entrada vehicles	0,00	0,00	1.448,11	1.448,11	0,00	1.448,11	0,00
33200		Taxa ocupacio domini pub local empr serveis	0,00	0,00	0,00	0,00	0,00	0,00	0,00
33300		Taxa ocupacio domini pub local empr tel mobil	0,00	0,00	0,00	0,00	0,00	0,00	0,00
33400		Taxa obertura rases	0,00	0,00	0,00	0,00	0,00	0,00	0,00
33500		Taxa ocupacio temporal domini public	0,00	0,00	225,78	225,78	0,00	225,78	0,00
33800		Compensacio Telefonica de España	0,00	0,00	6.466,92	6.466,92	0,00	6.466,92	0,00

Exercici corrent

Pressupost d'ingressos

Devolucions d'ingrés

AJUNTAMENT DE CASTELLAR DEL VALLES

Exercici 2015

Període del llistat des de: 01/01/2015 fins a: 31/12/2015

Aplicació pressupostària		Descripció	Pendants de pagament a 1 de gener	Modificacions al saldo inicial i anul·lacions	Reconegudes en l'exercici	Total devolucions reconegudes	Prescripcions	Pagades en l'exercici	Pendants de pagament a 31 de desembre
Orgàn.	Econ.								
33901		Taxa ocupacio temporal atraccions	0,00	0,00	0,00	0,00	0,00	0,00	0,00
33902		Taxa mercat municipal	0,00	0,00	0,00	0,00	0,00	0,00	0,00
34100		Preu public serveis salut publica	0,00	0,00	0,00	0,00	0,00	0,00	0,00
34101		Preu public serveis teleassistencies	0,00	0,00	0,00	0,00	0,00	0,00	0,00
34200		Preu public serveis socioeducatius	0,00	0,00	1.559,84	1.559,84	0,00	1.559,84	0,00
36000		Prestació de serveis	0,00	0,00	0,00	0,00	0,00	0,00	0,00
36002		Venda productes recollida selectiva	0,00	0,00	0,00	0,00	0,00	0,00	0,00
38900		Reintegraments exercici corrent	0,00	0,00	0,00	0,00	0,00	0,00	0,00
38901		Reintegraments exercicis tancats	0,00	0,00	19.160,00	19.160,00	0,00	19.160,00	0,00
39120		Multes infraccio ordenanca circulacio	0,00	0,00	354,09	354,09	0,00	354,09	0,00
39190		Altes multes i sancions	0,00	0,00	0,00	0,00	0,00	0,00	0,00
39200		Recarrec extemporaneitat	0,00	0,00	25,72	25,72	0,00	25,72	0,00
39211		Recarrec constrenyiment	0,00	0,00	0,00	0,00	0,00	0,00	0,00
39300		Interessos de demora	0,00	0,00	15.750,03	15.750,03	0,00	15.750,03	0,00
39800		Indemnitzacions	0,00	0,00	0,00	0,00	0,00	0,00	0,00
39901		Imprevistos	0,00	0,00	0,00	0,00	0,00	0,00	0,00
42000		Estat Participacio tributs Estat	0,00	0,00	58.836,60	58.836,60	0,00	58.836,60	0,00
42002		Estat Compensacio reforma finacament local	0,00	0,00	0,00	0,00	0,00	0,00	0,00
42090		Altres transferències corrents de l'Administració General de l'Estat	0,00	0,00	0,00	0,00	0,00	0,00	0,00
42190		D'altres organismes autònoms i	0,00	0,00	0,00	0,00	0,00	0,00	0,00

Exercici corrent

Pressupost d'ingressos

Devolucions d'ingrés

AJUNTAMENT DE CASTELLAR DEL VALLES

Exercici 2015

Període del llistat des de: 01/01/2015 fins a: 31/12/2015

Aplicació pressupostària		Descripció	Pendants de pagament a 1 de gener	Modificacions al saldo inicial i anul·lacions	Reconegudes en l'exercici	Total devolucions reconegudes	Prescripcions	Pagades en l'exercici	Pendants de pagament a 31 de desembre
Orgàn.	Econ.								
45000		Generalitat Fons cooperació local Catalunya	0,00	0,00	0,00	0,00	0,00	0,00	0,00
45002		Generalitat Benestar social	0,00	0,00	0,00	0,00	0,00	0,00	0,00
45030		Generalitat Educació	0,00	0,00	0,00	0,00	0,00	0,00	0,00
45060		Generalitat	0,00	0,00	0,00	0,00	0,00	0,00	0,00
45080		Altres subvencions corrents de l'administració general de la comunitat autònoma	0,00	0,00	0,00	0,00	0,00	0,00	0,00
45081		Generalitat PUOSC rep mant i conservació	0,00	0,00	0,00	0,00	0,00	0,00	0,00
45082		Generalitat: processos electorals	0,00	0,00	0,00	0,00	0,00	0,00	0,00
45100		Agència Catalana de l'Aigua	0,00	0,00	0,00	0,00	0,00	0,00	0,00
45101		Agència de Residus de Catalunya	0,00	0,00	0,00	0,00	0,00	0,00	0,00
45102		Servei d'Ocupació de Catalunya	0,00	0,00	0,00	0,00	0,00	0,00	0,00
45103		Agència de l'Habitatge de Catalunya	0,00	0,00	0,00	0,00	0,00	0,00	0,00
46100		Diputació de Barcelona	0,00	0,00	0,00	0,00	0,00	0,00	0,00
46104		Diputació de Barcelona: Plans locals d'ocupació	0,00	0,00	0,00	0,00	0,00	0,00	0,00
46502		CCVOC Transport adaptat	0,00	0,00	0,00	0,00	0,00	0,00	0,00
46504		CCVOC: Promoció de l'ocupació	0,00	0,00	0,00	0,00	0,00	0,00	0,00
46702		Consorci Gestió Residus Valles Occidental	0,00	0,00	0,00	0,00	0,00	0,00	0,00
47000		Empreses privades	0,00	0,00	0,00	0,00	0,00	0,00	0,00
48001		T.Co. ISFL: projectes serveis socials	0,00	0,00	0,00	0,00	0,00	0,00	0,00
48003		T.Co. ISFL: gestió de residus	0,00	0,00	0,00	0,00	0,00	0,00	0,00

Exercici corrent

Pressupost d'ingressos

Devolucions d'ingrés

AJUNTAMENT DE CASTELLAR DEL VALLES

Exercici 2015

Període del llistat des de: 01/01/2015 fins a: 31/12/2015

Aplicació pressupostària		Descripció	Pendants de pagament a 1 de gener	Modificacions al saldo inicial i anul·lacions	Reconegudes en l'exercici	Total devolucions reconegudes	Prescripcions	Pagades en l'exercici	Pendants de pagament a 31 de desembre
Orgàn.	Econ.								
52000		Interessos de diposits	0,00	0,00	0,00	0,00	0,00	0,00	0,00
54100		Arrendament d'immobles	0,00	0,00	0,00	0,00	0,00	0,00	0,00
55000		Concessions administratives	0,00	0,00	0,00	0,00	0,00	0,00	0,00
55100		Concessions administratives amb contraprestació no periòdica	0,00	0,00	0,00	0,00	0,00	0,00	0,00
76112		Diputacio Condicionament espai public	0,00	0,00	0,00	0,00	0,00	0,00	0,00
76114		Diputació: despeses extraordinàries temporal de vent	0,00	0,00	0,00	0,00	0,00	0,00	0,00
77001		SOREA Millores xarxa d aigua	0,00	0,00	0,00	0,00	0,00	0,00	0,00
78000		AMTU Transport urba	0,00	0,00	0,00	0,00	0,00	0,00	0,00
87010		Romanent de tresoreria per a despeses amb finançament afectat	0,00	0,00	0,00	0,00	0,00	0,00	0,00
Total general			0,00	0,00	269.483,10	269.483,10	0,00	269.483,10	0,00

Exercici corrent

Pressupost d'ingressos

Compromisos d'ingrés

AJUNTAMENT DE CASTELLAR DEL VALLES

Exercici 2015

Període del llistat des de: 01/01/2015 fins a: 31/12/2015

Aplicació pressupostària		Descripció	Compromisos concertats			Compromisos realitzats	Compromisos pendents de realitzar a 31 de desembre
			Incorporats de pressupostos tancats	En l'exercici	Total		
Orgàn.	Econ.						
	11200	IBI bens immobles naturalesa rustica	0,00	0,00	0,00	0,00	0,00
	11300	IBI bens immobles naturalesa urbana	0,00	0,00	0,00	0,00	0,00
	11500	Impost vehicles traccio mecanica	0,00	0,00	0,00	0,00	0,00
	11600	Impost increment valor terrenys nat urbana	0,00	0,00	0,00	0,00	0,00
	13000	IAE activitats empresarials	0,00	0,00	0,00	0,00	0,00
	29000	Impost construccions instal lacions i obres	0,00	0,00	0,00	0,00	0,00
	30200	Taxa recollida residus	0,00	0,00	0,00	0,00	0,00
	30900	Taxa franges perimetrals	0,00	0,00	0,00	0,00	0,00
	32100	Taxa serveis urbanistics	0,00	0,00	0,00	0,00	0,00
	32200	Taxa llicencies primera ocupacio	0,00	0,00	0,00	0,00	0,00
	32500	Taxa expedicio documents administratius	0,00	0,00	0,00	0,00	0,00
	32600	Taxa retirada vehicles	0,00	0,00	0,00	0,00	0,00
	32900	Taxa celebracio matrimonis i cerimonies civils	0,00	0,00	0,00	0,00	0,00
	33100	Taxa entrada vehicles	0,00	0,00	0,00	0,00	0,00
	33200	Taxa ocupacio domini pub local empr serveis	0,00	0,00	0,00	0,00	0,00
	33300	Taxa ocupacio domini pub local empr tel mobil	0,00	0,00	0,00	0,00	0,00
	33400	Taxa obertura rases	0,00	0,00	0,00	0,00	0,00
	33500	Taxa ocupacio temporal domini public	0,00	0,00	0,00	0,00	0,00
	33800	Compensacio Telefonica de España SA	0,00	0,00	0,00	0,00	0,00
	33901	Taxa ocupacio temporal atraccions	0,00	0,00	0,00	0,00	0,00

Exercici corrent

Pressupost d'ingressos

Compromisos d'ingrés

AJUNTAMENT DE CASTELLAR DEL VALLES

Exercici 2015

Període del llistat des de: 01/01/2015 fins a: 31/12/2015

Aplicació pressupostària		Descripció	Compromisos concertats			Compromisos realitzats	Compromisos pendents de realitzar a 31 de desembre
			Incorporats de pressupostos tancats	En l'exercici	Total		
Orgàn.	Econ.						
	33902	Taxa mercat municipal	0,00	0,00	0,00	0,00	0,00
	34100	Preu public serveis salut publica	0,00	0,00	0,00	0,00	0,00
	34101	Preu public serveis teleassistencies	0,00	0,00	0,00	0,00	0,00
	34200	Preu public serveis socioeducatius	0,00	0,00	0,00	0,00	0,00
	36000	Prestació de serveis	0,00	0,00	0,00	0,00	0,00
	36002	Venda productes recollida selectiva	0,00	0,00	0,00	0,00	0,00
	38900	Reintegraments exercici corrent	0,00	0,00	0,00	0,00	0,00
	38901	Reintegraments exercicis tancats	0,00	0,00	0,00	0,00	0,00
	39120	Multes infraccio ordenanca circulacio	0,00	0,00	0,00	0,00	0,00
	39190	Altes multes i sancions	0,00	0,00	0,00	0,00	0,00
	39200	Recarrec extemporaneitat	0,00	0,00	0,00	0,00	0,00
	39211	Recarrec constrenyiment	0,00	0,00	0,00	0,00	0,00
	39300	Interessos de demora	0,00	0,00	0,00	0,00	0,00
	39800	Indemnitzacions	0,00	0,00	0,00	0,00	0,00
	39901	Imprevistos	0,00	0,00	0,00	0,00	0,00
	42000	Estat Participacio tributs Estat	0,00	0,00	0,00	0,00	0,00
	42002	Estat Compensacio reforma finacament local	0,00	0,00	0,00	0,00	0,00
	42090	Altres transferències corrents de l'Administració General de l'Estat	0,00	0,00	0,00	0,00	0,00
	42190	D'altres organismes autònoms i agències estatals	0,00	0,00	0,00	0,00	0,00
	45000	Generalitat Fons cooperacio local Catalunya	0,00	0,00	0,00	0,00	0,00

Exercici corrent

Pressupost d'ingressos

Compromisos d'ingrés

AJUNTAMENT DE CASTELLAR DEL VALLES

Exercici 2015

Període del llistat des de: 01/01/2015 fins a: 31/12/2015

Aplicació pressupostària		Descripció	Compromisos concertats			Compromisos realitzats	Compromisos pendents de realitzar a 31 de desembre
			Incorporats de pressupostos tancats	En l'exercici	Total		
Orgàn.	Econ.						
	45002	Generalitat Benestar social	0,00	0,00	0,00	0,00	0,00
	45030	Generalitat Educació	0,00	0,00	0,00	0,00	0,00
	45060	Generalitat	0,00	0,00	0,00	0,00	0,00
	45080	Altres subvencions corrents de l'administració general de la comunitat autònoma	0,00	0,00	0,00	0,00	0,00
	45081	Generalitat PUOSC rep mant i conservació	0,00	0,00	0,00	0,00	0,00
	45082	Generalitat: processos electorals	0,00	0,00	0,00	0,00	0,00
	45100	Agència Catalana de l'Aigua	0,00	0,00	0,00	0,00	0,00
	45101	Agència de Residus de Catalunya	0,00	0,00	0,00	0,00	0,00
	45102	Servei d'Ocupació de Catalunya	0,00	0,00	0,00	0,00	0,00
	45103	Agència de l'Habitatge de Catalunya	0,00	0,00	0,00	0,00	0,00
	46100	Diputació de Barcelona	0,00	0,00	0,00	0,00	0,00
	46104	Diputació de Barcelona: Plans locals d'ocupació	0,00	0,00	0,00	0,00	0,00
	46502	CCVOC Transport adaptat	0,00	0,00	0,00	0,00	0,00
	46504	CCVOC: Promoció de l'ocupació	0,00	0,00	0,00	0,00	0,00
	46702	Consorci Gestió Residus Valles Occidental	0,00	0,00	0,00	0,00	0,00
	47000	Empreses privades	0,00	0,00	0,00	0,00	0,00
	48001	T.Co. ISFL: projectes serveis socials	0,00	0,00	0,00	0,00	0,00
	48003	T.Co. ISFL: gestió de residus	0,00	0,00	0,00	0,00	0,00
	52000	Interessos de dipòsits	0,00	0,00	0,00	0,00	0,00
	54100	Arrendament d'immobles	0,00	0,00	0,00	0,00	0,00

Exercici corrent

Pressupost d'ingressos

Compromisos d'ingrés

AJUNTAMENT DE CASTELLAR DEL VALLES

Exercici 2015

Període del llistat des de: 01/01/2015 fins a: 31/12/2015

Aplicació pressupostària		Descripció	Compromisos concertats			Compromisos realitzats	Compromisos pendents de realitzar a 31 de desembre
			Incorporats de pressupostos tancats	En l'exercici	Total		
Orgàn.	Econ.						
	55000	Concessions administratives	0,00	0,00	0,00	0,00	0,00
	55100	Concessions administratives amb contraprestació no periòdica	0,00	0,00	0,00	0,00	0,00
	76112	Diputacio Condicionament espai public	0,00	0,00	0,00	0,00	0,00
	76114	Diputació: despeses extraordinàries temporal de vent	0,00	0,00	0,00	0,00	0,00
	77001	SOREA Millores xarxa d aigua	0,00	0,00	0,00	0,00	0,00
	78000	AMTU Transport urba	0,00	0,00	0,00	0,00	0,00
	87010	Romanent de tresoreria per a despeses amb finançament afectat	0,00	0,00	0,00	0,00	0,00
Total general			0,00	0,00	0,00	0,00	0,00

24.2. Exercicis tancats

Als quadres que figuren a continuació es presenta la informació relativa a:

1) Obligacions de pressupostos tancats.

Per a cada exercici es presenta informació sobre el compliment de les obligacions assumides a càrrec de pressupostos tancats i pendents de pagament a 1 de gener.

2) Drets a cobrar de pressupostos tancats.

De cada exercici es presenta informació sobre els drets per cobrar de pressupostos tancats i pendents de cobrament a 1 de gener.

3) Variació de resultats pressupostaris d'exercicis tancats

Informació sobre les operacions realitzades durant l'exercici que han variat els resultats pressupostaris de exercicis anteriors.

EXERCICIS TANCATS

OBLIGACIONS DE PRESSUPOSTOS TANCATS

AJUNTAMENT DE CASTELLAR DEL VALLES

Exercici 2015

Període de llistat des de: 01/01/2015 fins a: 31/12/2015

Aplicació pressupostària	Descripció	Obligacions pend. a 01/01/2015	Modif. saldo inicial i anul·lacions	Total obligacions	Prescripcions	Pagaments realitzats	Obligacions pend. a 31/12/2015
2014-A1-1510-22706	ESTUDIS I TREBALLS TÈCNICS - URBANISME	6.102,94	0,00	6.102,94	0,00	6.102,94	0,00
2014-A1-1510-64002	PROJECTES I ESTUDIS	16.900,07	0,00	16.900,07	0,00	16.900,07	0,00
2014-A2-1350-22699	ALTRES DESPESES DIVERSES - PROTECCIÓ CIVIL	834,90	0,00	834,90	0,00	834,90	0,00
2014-A2-1350-22718	SERVEIS EXTERIORS - FRANGES PERIMETRALS	55.438,41	0,00	55.438,41	0,00	55.438,41	0,00
2014-A2-1621-20900	CÀNONS - ELIMINACIÓ DE RESIDUS	131.339,52	0,00	131.339,52	0,00	131.339,52	0,00
2014-A2-1621-22700	NETEJA I CONDICIONAMENT - RECOLLIDA DE RESIDUS	255.942,03	0,00	255.942,03	0,00	255.942,03	0,00
2014-A2-1700-22703	PRESTACIÓ DE SERVEIS - MEDI AMBIENT	2.641,31	0,00	2.641,31	0,00	2.641,31	0,00
2014-A2-1700-22706	ESTUDIS I TREBALLS TÈCNICS - MEDI AMBIENT	1.000,00	0,00	1.000,00	0,00	1.000,00	0,00
2014-A2-1700-48900	TRANSFERÈNCIES CORRENTS A ENTITATS - MEDI AMBIENT	325,00	0,00	325,00	0,00	325,00	0,00
2014-A3-1530-21000	CONSERVACIÓ VIALITAT	961,69	0,00	961,69	0,00	961,69	0,00
2014-A3-1530-21003	REPOSICIÓ PLANTES	266,20	0,00	266,20	0,00	266,20	0,00
2014-A3-1530-21200	REP. MANT. I CONSERV. EDIFICIS I ALTRES CONSTRUCC	16.942,88	0,00	16.942,88	0,00	16.942,88	0,00
2014-A3-1530-21301	REP. MANT. CONSERV. MAQ. INSTAL. UTILLATGE V.P.	13.103,69	0,00	13.103,69	0,00	13.103,69	0,00
2014-A3-1530-21302	CONSERVACIÓ MAQUINÀRIA I EINES	6.521,44	0,00	6.521,44	0,00	6.521,44	0,00
2014-A3-1530-21400	REP. MANT. I CONSERV. ELEMENTS DE TRANSPORT VP	2.741,23	0,00	2.741,23	0,00	2.741,23	0,00
2014-A3-1530-22114	MATERIAL INSTAL·LACIONS	11.831,88	0,00	11.831,88	0,00	11.831,88	0,00
2014-A3-1530-22115	MATERIAL D'OBRA	11.071,44	0,00	11.071,44	0,00	11.071,44	0,00
2014-A3-1530-22712	PRESTACIÓ DE SERVEIS - MANTENIMENT VIA PÚBLICA	56.856,90	0,00	56.856,90	0,00	56.856,90	0,00
2014-A3-1530-60902	URBANITZACIÓ POLIGON INDUSTRIAL CAN BAGES	26.909,92	0,00	26.909,92	0,00	26.909,92	0,00
2014-A3-1530-62900	ADQUISICIÓ DE JOCS INFANTILS	1.667,38	0,00	1.667,38	0,00	1.667,38	0,00
2014-A3-1602-22501	CÀNON DE L'AIGUA - ACA	14.913,45	0,00	14.913,45	0,00	14.913,45	0,00
2014-A3-1602-22717	PRESTACIÓ DE SERVEIS - DEPURACIÓ D'AIGÜES	558.407,25	0,00	558.407,25	0,00	558.407,25	0,00
2014-A3-1621-22700	NETEJA I CONDICIONAMENT - NETEJA VIÀRIA	246.405,45	0,00	246.405,45	0,00	246.405,45	0,00

EXERCICIS TANCATS

OBLIGACIONS DE PRESSUPOSTOS TANCATS

AJUNTAMENT DE CASTELLAR DEL VALLES

Exercici 2015

Període de llistat des de: 01/01/2015 fins a: 31/12/2015

Aplicació pressupostària	Descripció	Obligacions pend. a 01/01/2015	Modif. saldo inicial i anul·lacions	Total obligacions	Prescripcions	Pagaments realitzats	Obligacions pend. a 31/12/2015
2014-A3-1651-22709	PRESTACIÓ DE SERVEIS - ENLLUMENAT	98.458,52	0,00	98.458,52	0,00	98.458,52	0,00
2014-A3-4300-21200	REP. MANT. I CONSERV. EDIFICIS COMERÇ I INDÚSTRIA	2.454,98	0,00	2.454,98	0,00	2.454,98	0,00
2014-A3-4300-22102	GAS COMERÇ I INDÚSTRIA	2.153,61	0,00	2.153,61	0,00	2.153,61	0,00
2014-A4-4412-22301	TRANSPORTS	15.099,90	0,00	15.099,90	0,00	15.099,90	0,00
2014-A4-4412-22699	ALTRES DESPESES DIVERSES - MOBILITAT	4.529,27	0,00	4.529,27	0,00	4.529,27	0,00
2014-A4-4412-62400	TRANSPORT URBA	1.841,14	0,00	1.841,14	0,00	1.841,14	0,00
2014-B1-0110-31001	INTERESSOS PRÉSTECES A LLARG TERMINI	4.859,60	0,00	4.859,60	0,00	4.859,60	0,00
2014-B1-0110-31003	INTERESSOS PRÉSTECES A CURT TERMINI	16.721,46	0,00	16.721,46	0,00	16.721,46	0,00
2014-B1-0110-91301	AMORT.PRÉSTECES LLARG TERMINI ENS FORA SECT. PÚBLIC	210.252,74	0,00	210.252,74	0,00	210.252,74	0,00
2014-B1-9310-22699	ALTRES DESPESES DIVERSES - GESTIÓ FINANCER A	14.122,52	0,00	14.122,52	0,00	14.122,52	0,00
2014-B2-1530-22103	COMBUSTIBLES I CARBURANTS VP	3.430,81	0,00	3.430,81	0,00	3.430,81	0,00
2014-B2-1530-22700	NETEJA I CONDICIONAMENT - VP	1.264,02	0,00	1.264,02	0,00	1.264,02	0,00
2014-B2-1651-22100	ENERGIA ELÈCTRICA ENLLUMENAT PÚBLIC	97.312,58	0,00	97.312,58	0,00	97.312,58	0,00
2014-B2-2310-22100	ENERGIA ELÈCTRICA SERVEIS SOCIALS	967,86	0,00	967,86	0,00	967,86	0,00
2014-B2-2310-22700	NETEJA I CONDICIONAMENT - SERVEIS SOCIALS	948,03	0,00	948,03	0,00	948,03	0,00
2014-B2-2410-22100	ENERGIA ELÈCTRICA FOMENT DE LA OCUPACIÓ	36.949,90	0,00	36.949,90	0,00	36.949,90	0,00
2014-B2-2410-22102	GAS FORMACIÓ I OCUPACIÓ	384,23	0,00	384,23	0,00	384,23	0,00
2014-B2-3200-22100	ENERGIA ELÈCTRICA EDUCACIÓ	16.570,66	0,00	16.570,66	0,00	16.570,66	0,00
2014-B2-3200-22102	GAS EDUCACIÓ	5.202,29	0,00	5.202,29	0,00	5.202,29	0,00
2014-B2-3200-22700	NETEJA I CONDICIONAMENT - EDUCACIÓ	105.031,47	0,00	105.031,47	0,00	105.031,47	0,00
2014-B2-3300-22100	ENERGIA ELÈCTRICA CULTURA	15.353,73	0,00	15.353,73	0,00	15.353,73	0,00
2014-B2-3300-22700	NETEJA I CONDICIONAMENT - CULTURA	24.433,08	0,00	24.433,08	0,00	24.433,08	0,00
2014-B2-3342-22700	NETEJA I CONDICIONAMENT - JOVENTUT	948,03	0,00	948,03	0,00	948,03	0,00
2014-B2-3400-22100	ENERGIA ELÈCTRICA ESPORTS	19.598,21	0,00	19.598,21	0,00	19.598,21	0,00

EXERCICIS TANCATS

OBLIGACIONS DE PRESSUPOSTOS TANCATS

AJUNTAMENT DE CASTELLAR DEL VALLES

Exercici 2015

Període de llistat des de: 01/01/2015 fins a: 31/12/2015

Aplicació pressupostària	Descripció	Obligacions pend. a 01/01/2015	Modif. saldo inicial i anul·lacions	Total obligacions	Prescripcions	Pagaments realitzats	Obligacions pend. a 31/12/2015
2014-B2-3400-22102	GAS ESPORTS	5.323,86	0,00	5.323,86	0,00	5.323,86	0,00
2014-B2-3400-22700	NETEJA I CONDICIONAMENT - ESPORTS	28.335,15	0,00	28.335,15	0,00	28.335,15	0,00
2014-B2-4921-21600	REP. MANT. I CONSERV. EQUIPS PROC. INFORMACIÓ	6.460,68	0,00	6.460,68	0,00	6.460,68	0,00
2014-B2-9200-20200	ARRENDAMENT D'EDIFICIS I ALTRES CONSTRUCCIONS	7.380,99	0,00	7.380,99	0,00	7.380,99	0,00
2014-B2-9200-20500	ARRENDAMENT DE MOBILIARI I EQUIP D'OFICINA	714,80	0,00	714,80	0,00	714,80	0,00
2014-B2-9200-21500	REP. MOBILIARI I EQUIP D'OFICINA	3.211,25	0,00	3.211,25	0,00	3.211,25	0,00
2014-B2-9200-22000	MATERIAL D'OFICINA NO INVENTARIABLE	3.727,00	0,00	3.727,00	0,00	3.727,00	0,00
2014-B2-9200-22001	PREMSA, REVISTES, LLIBRES I ALTRES PUBLICACIONS	3.475,77	0,00	3.475,77	0,00	3.475,77	0,00
2014-B2-9200-22100	ENERGIA ELÈCTRICA ADMINISTRACIÓ GENERAL	21.444,25	-1.811,57	19.632,68	0,00	19.632,68	0,00
2014-B2-9200-22103	COMBUSTIBLES I CARBURANTS ADMINISTRACIÓ GRAL.	3.217,85	0,00	3.217,85	0,00	3.217,85	0,00
2014-B2-9200-22200	SERVEIS DE TELECOMUNICACIONS	4.980,21	0,00	4.980,21	0,00	4.980,21	0,00
2014-B2-9200-22201	POSTALS - SERVEI CORREUS	2.012,58	0,00	2.012,58	0,00	2.012,58	0,00
2014-B2-9200-22400	PRIMES D'ASSEGURANCES	5.504,15	0,00	5.504,15	0,00	5.504,15	0,00
2014-B2-9200-22501	TRIBUTS DE COMUNITATS AUTONOMES	800,00	0,00	800,00	0,00	800,00	0,00
2014-B2-9200-22502	TRIBUTS D'ENTITATS LOCALS	158,95	0,00	158,95	0,00	158,95	0,00
2014-B2-9200-22601	ATENCIONS PROTOCOLÀRIES I REPRESENTATIVES	607,57	0,00	607,57	0,00	607,57	0,00
2014-B2-9200-22603	PUBLICACIÓ EN DIARIS OFICIALS	3.206,50	0,00	3.206,50	0,00	3.206,50	0,00
2014-B2-9200-22612	DESPESES DIVERSES - JUTJAT DE PAU	2.488,06	0,00	2.488,06	0,00	2.488,06	0,00
2014-B2-9200-22613	SERVEI MISSATGERIA	5.713,38	0,00	5.713,38	0,00	5.713,38	0,00
2014-B2-9200-22699	ALTRES DESPESES DIVERSES - ADMINISTRACIÓ GENERAL	1.036,79	0,00	1.036,79	0,00	1.036,79	0,00
2014-B2-9200-22700	NETEJA I CONDICIONAMENT - ADMINISTRACIÓ GENERAL	15.694,95	0,00	15.694,95	0,00	15.694,95	0,00
2014-B2-9200-48923	FEDERACIÓ DE MUNICIPIS DE CATALUNYA	4.213,65	0,00	4.213,65	0,00	4.213,65	0,00
2014-B2-9200-48924	ASSOCIACIÓ CATALANA DE MUNICIPIS I	3.720,00	0,00	3.720,00	0,00	3.720,00	0,00

EXERCICIS TANCATS

OBLIGACIONS DE PRESSUPOSTOS TANCATS

AJUNTAMENT DE CASTELLAR DEL VALLES

Exercici 2015

Període de llistat des de: 01/01/2015 fins a: 31/12/2015

Aplicació pressupostària	Descripció	Obligacions pend. a 01/01/2015	Modif. saldo inicial i anul·lacions	Total obligacions	Prescripcions	Pagaments realitzats	Obligacions pend. a 31/12/2015
2014-B2-9200-48925	ASSOCIACIÓ INTERNACIONAL DE CIUTATS EDUCADORES	220,00	0,00	220,00	0,00	220,00	0,00
2014-B2-9200-48926	AGRUPACIÓ MUNICIPIS TITULARS SERVEI TRANSPORT	3.234,01	0,00	3.234,01	0,00	3.234,01	0,00
2014-B2-9200-48933	CONSELL DE COL·LEGIS VETERINARIS DE CATALUNYA	389,73	0,00	389,73	0,00	389,73	0,00
2014-B2-9200-48934	ASSOCIACIÓ CATALANA DE COMPTABILITAT I DIRECCIÓ	300,00	0,00	300,00	0,00	300,00	0,00
2014-B2-9200-48935	ASSOCIACIÓ CATALANA D'ESCOLES DE MÚSICA	371,00	0,00	371,00	0,00	371,00	0,00
2014-B2-9200-48936	ASSOCIACIÓ D'ARXIVERS GEST DOC DE CATALUNYA	195,00	0,00	195,00	0,00	195,00	0,00
2014-B2-9200-63600	ESQUIPS PER A PROCESSOS D'INFORMACIÓ	54.983,61	0,00	54.983,61	0,00	54.983,61	0,00
2014-B2-9430-46701	CONSORCI LOCALRET	2.691,23	0,00	2.691,23	0,00	2.691,23	0,00
2014-B2-9430-46702	CONSORCI PER A LA DEFENSA CONCA DEL BESÒS	281,46	0,00	281,46	0,00	281,46	0,00
2014-B2-9430-46703	CONSORCI DE TURISME DEL VALLÈS OCCIDENTAL	3.480,00	0,00	3.480,00	0,00	3.480,00	0,00
2014-B2-9430-46704	CONSORCIDE RESIDUS DEL VALLÈS OCCIDENTAL	5.769,15	0,00	5.769,15	0,00	5.769,15	0,00
2014-B4-9200-22104	VESTUARI BRIGADES I CONSERGES	5.519,55	0,00	5.519,55	0,00	5.519,55	0,00
2014-B4-9200-22502	TRIBUTS DE LES ENTITATS LOCALS	2.075,08	0,00	2.075,08	0,00	2.075,08	0,00
2014-B4-9200-22610	PREVENCIÓ DE RISCOS LABORALS	3.706,68	0,00	3.706,68	0,00	3.706,68	0,00
2014-B5-1321-21400	REP. MANT. I CONSERV. ELEMENTS TRANSPORT SEG. CIUT	1.043,34	0,00	1.043,34	0,00	1.043,34	0,00
2014-B5-1321-22104	VESTUARI SEGURETAT CIUTADANA	1.440,38	0,00	1.440,38	0,00	1.440,38	0,00
2014-B5-1321-22109	MATERIAL TÈCNIC I ESPECIAL SEGURETAT CIUTADANA	9.937,72	0,00	9.937,72	0,00	9.937,72	0,00
2014-B5-1321-22699	ALTRES DESPESES DIVERSES - SEGURETAT CIUTADANA	81,69	0,00	81,69	0,00	81,69	0,00
2014-B5-1321-62903	ALTRE IMMOBILITZAT MATERIAL	20.570,00	0,00	20.570,00	0,00	20.570,00	0,00
2014-B5-1331-21300	CONSERVACIÓ SENYALITZACIÓ VIÀRIA	2.497,51	0,00	2.497,51	0,00	2.497,51	0,00
2014-B5-1331-22699	ALTRES DESPESES DIVERSES	3.150,00	0,00	3.150,00	0,00	3.150,00	0,00
2014-B5-1331-22709	PRESTACIÓ DE SERVEIS - GRUA	4.262,23	0,00	4.262,23	0,00	4.262,23	0,00

EXERCICIS TANCATS

OBLIGACIONS DE PRESSUPOSTOS TANCATS

AJUNTAMENT DE CASTELLAR DEL VALLES

Exercici 2015

Període de llistat des de: 01/01/2015 fins a: 31/12/2015

Aplicació pressupostària	Descripció	Obligacions pend. a 01/01/2015	Modif. saldo inicial i anul·lacions	Total obligacions	Prescripcions	Pagaments realitzats	Obligacions pend. a 31/12/2015
2014-C1-3200-21200	REP. MANT. I CONSERV. EDIFICIS EDUCACIÓ	7.304,33	0,00	7.304,33	0,00	7.304,33	0,00
2014-C1-3200-22001	PREMSA, LLIBRES I ALTRES PUBLICACIONS - EDUCACIÓ	298,56	0,00	298,56	0,00	298,56	0,00
2014-C1-3200-22502	TRIBUTS DE LES ENTITATS LOCALS	982,00	0,00	982,00	0,00	982,00	0,00
2014-C1-3200-22699	ALTRES DESPESES DIVERSES - EDUCACIÓ	4.606,59	0,00	4.606,59	0,00	4.606,59	0,00
2014-C1-3200-22709	PRESTACIÓ DE SERVEIS - CASAL DE VACANCES	300,00	0,00	300,00	0,00	300,00	0,00
2014-C1-3200-22710	PRESTACIÓ DE SERVEIS - ESCOLES BRESSOL	100.295,02	0,00	100.295,02	0,00	100.295,02	0,00
2014-C1-3200-22711	PRESTACIÓ DE SERVEIS - ESCOLA DE MÚSICA	7.182,88	0,00	7.182,88	0,00	7.182,88	0,00
2014-C1-3200-48900	TRANSFERÈNCIES CORRENTS - EDUCACIÓ	18.582,30	0,00	18.582,30	0,00	18.582,30	0,00
2014-C1-3260-62251	CONSTRUCCIÓ ESCOLA BRESSOL	43.945,00	0,00	43.945,00	0,00	43.945,00	0,00
2014-C1-3269-46700	CONSORCI NORMALITZACIÓ LINGÜÍSTICA	48.246,80	0,00	48.246,80	0,00	48.246,80	0,00
2014-C10-2310-22626	DESPESES DIVERSES IGUALTAT	4.575,20	0,00	4.575,20	0,00	4.575,20	0,00
2014-C10-2310-48900	TRANSFERÈNCIES CORRENTS - IGUALTAT	270,48	0,00	270,48	0,00	270,48	0,00
2014-C2-3110-22627	DESPESES DIVERSES - PROTECCIÓ DE LA SALUT	28.925,36	0,00	28.925,36	0,00	28.925,36	0,00
2014-C2-3110-22628	DESPESES DIVERSES - PROMOCIÓ DE LA SALUT	8.463,24	0,00	8.463,24	0,00	8.463,24	0,00
2014-C4-2310-22617	TELEALARMES	9.527,72	0,00	9.527,72	0,00	9.527,72	0,00
2014-C4-2310-22624	DESPESES DIVERSES PROJECTES EDUCATIUS	7.536,00	0,00	7.536,00	0,00	7.536,00	0,00
2014-C4-2310-22625	DESPESES DIVERSES PROGRAMES TRANSVERSALS	6.196,59	0,00	6.196,59	0,00	6.196,59	0,00
2014-C4-2310-22627	DESPESES DIVERSES - CENTRE OBERT	2.026,42	0,00	2.026,42	0,00	2.026,42	0,00
2014-C4-2310-22710	PRESTACIÓ DE SERVEIS - TRANSPORT ADAPTAT	9.069,00	0,00	9.069,00	0,00	9.069,00	0,00
2014-C4-2310-22711	PRESTACIÓ DE SERVEIS - ATENCIÓ DOMICILIÀRIA	33.576,94	0,00	33.576,94	0,00	33.576,94	0,00
2014-C4-2310-48000	AJUTS SOCIALS - BENESTAR SOCIAL	8.313,02	-44,96	8.268,06	0,00	8.268,06	0,00
2014-C4-2310-48002	EAIA	12.508,40	0,00	12.508,40	0,00	12.508,40	0,00
2014-C4-2310-48005	SUBVENCIÓ PERSONES ESCASSA CAPACITAT ECONÒMICA	300,00	0,00	300,00	0,00	300,00	0,00
2014-C4-2310-48008	SUBVENCIÓ FAMÍLIES MONOPARENTALS	461,64	0,00	461,64	0,00	461,64	0,00
2014-C4-2310-48930	PARRÒQUIA ST ESTEVE (VIA SOLIDÀRIA)	3.500,00	0,00	3.500,00	0,00	3.500,00	0,00

EXERCICIS TANCATS

OBLIGACIONS DE PRESSUPOSTOS TANCATS

AJUNTAMENT DE CASTELLAR DEL VALLES

Exercici 2015

Període de llistat des de: 01/01/2015 fins a: 31/12/2015

Aplicació pressupostària	Descripció	Obligacions pend. a 01/01/2015	Modif. saldo inicial i anul·lacions	Total obligacions	Prescripcions	Pagaments realitzats	Obligacions pend. a 31/12/2015
2014-C5-3342-22109	MATERIAL TÈCNIC I ESPECIAL JOVENTUT	149,75	0,00	149,75	0,00	149,75	0,00
2014-C5-3342-22699	ALTRES DESPESES DIVERSES - JOVENTUT	727,64	0,00	727,64	0,00	727,64	0,00
2014-C5-3342-22709	PRESTACIÓ DE SERVEIS - JOVENTUT	9.141,75	0,00	9.141,75	0,00	9.141,75	0,00
2014-C8-2315-22699	ALTRES DESPESES DIVERSES - GENT GRAN	66,00	0,00	66,00	0,00	66,00	0,00
2014-C8-2315-22706	ESTUDIS I TREBALLS TÈCNICS - INFERMERIA CASAL AVIS	1.140,00	0,00	1.140,00	0,00	1.140,00	0,00
2014-C8-2315-22717	PRESTACIÓ DE SERVEIS - GENT GRAN	4.869,74	0,00	4.869,74	0,00	4.869,74	0,00
2014-C8-2315-48000	AJUTS SOCIALS - GENT GRAN	2.160,00	0,00	2.160,00	0,00	2.160,00	0,00
2014-C9-2315-48909	FONS CATALÀ COOPERACIÓ AL DESENVOLUPAMENT	1.100,00	0,00	1.100,00	0,00	1.100,00	0,00
2014-C9-2315-49000	COOPERACIÓ AL DESENVOLUPAMENT	750,00	0,00	750,00	0,00	750,00	0,00
2014-C9-2319-22699	ALTRES DESPESES DIVERSES -COOPERACIÓ I VOLUNTARIAT	1.500,00	0,00	1.500,00	0,00	1.500,00	0,00
2014-C9-2319-22706	ESTUDIS I TREBALLS TÈCNICS - INTEGRACIÓ NOUvinguts	2.107,00	0,00	2.107,00	0,00	2.107,00	0,00
2014-D2-9240-22501	TRIBUTS DE LES COMUNITATS AUTONOMES	92,90	0,00	92,90	0,00	92,90	0,00
2014-D2-9240-22615	DESPESES DIVERSES - PUBLICACIONS COMUNICACIÓ	32.606,86	0,00	32.606,86	0,00	32.606,86	0,00
2014-D2-9240-22706	ESTUDIS I TREBALLS TÈCNICS - COMUNICACIÓ	7.909,75	0,00	7.909,75	0,00	7.909,75	0,00
2014-D2-9240-22712	PRESTACIÓ DE SERVEIS - COMUNICACIÓ	753,10	0,00	753,10	0,00	753,10	0,00
2014-D2-9240-48920	FEDERACIÓ DE RADIOS LOCALS DE CATALUNYA	771,89	0,00	771,89	0,00	771,89	0,00
2014-D3-9240-22699	ALTRES DESPESES DIVERSES - PARTICIPACIÓ I CIVISME	2.739,07	0,00	2.739,07	0,00	2.739,07	0,00
2014-D7-3300-21200	REP. MANT. I CONSERV. EDIFICIS CULTURA	2.495,62	0,00	2.495,62	0,00	2.495,62	0,00
2014-D7-3300-22619	DESPESES DIVERSES - ACTES I DIFUSIÓ CULTURAL	2.028,85	0,00	2.028,85	0,00	2.028,85	0,00
2014-D7-3300-22621	DESPESES TÈCNiques CULTURA I LLEURE	10.330,50	0,00	10.330,50	0,00	10.330,50	0,00
2014-D7-3300-22699	ALTRES DESPESES DIVERSES - CULTURA I LLEURE	1.481,22	0,00	1.481,22	0,00	1.481,22	0,00
2014-D7-3321-22001	PREMSA, REVISTES, LLIBRES I ALTRES PUBLIC.	1.188,12	0,00	1.188,12	0,00	1.188,12	0,00

EXERCICIS TANCATS

OBLIGACIONS DE PRESSUPOSTOS TANCATS

AJUNTAMENT DE CASTELLAR DEL VALLES

Exercici 2015

Període de llistat des de: 01/01/2015 fins a: 31/12/2015

Aplicació pressupostària	Descripció	Obligacions pend. a 01/01/2015	Modif. saldo inicial i anul·lacions	Total obligacions	Prescripcions	Pagaments realitzats	Obligacions pend. a 31/12/2015
2014-D7-3321-22629	DESPESES DIVERSES BIBLIOTECA	1.521,90	0,00	1.521,90	0,00	1.521,90	0,00
2014-D7-3321-48908	ASSOCIACIÓ CULTURAL ARXIU D'HISTÒRIA DE CASTELLAR	3.500,00	0,00	3.500,00	0,00	3.500,00	0,00
2014-D7-3340-22609	ACTIVITATS CULTURALS I ESPORTIVES-PROG.T EAT.ESTAB.	118,58	0,00	118,58	0,00	118,58	0,00
2014-D7-3340-22616	PROGRAMACIÓ CINEMA	7.441,50	0,00	7.441,50	0,00	7.441,50	0,00
2014-D7-3349-48900	TRANSFERÈNCIES CORRENTS - CULTURA I LLEURE	10.701,04	-496,24	10.204,80	0,00	10.204,80	0,00
2014-D7-3349-48919	MUSEU DE LA COCACOLA	250,00	0,00	250,00	0,00	250,00	0,00
2014-D7-3349-48937	GRUP IL.LUSIO	750,00	0,00	750,00	0,00	750,00	0,00
2014-D7-3380-22623	FESTES POPULARS	15.863,52	0,00	15.863,52	0,00	15.863,52	0,00
2014-D8-3400-22109	MATERIAL TÈCNIC I ESPECIAL ESPORTS	76,42	0,00	76,42	0,00	76,42	0,00
2014-D8-3400-22400	PRIMES D'ASSEGURANCES ESPORTS	604,08	0,00	604,08	0,00	604,08	0,00
2014-D8-3400-22609	ACTIVITATS CULTURALS I ESPORTIVES - ESPORTS	1.197,50	0,00	1.197,50	0,00	1.197,50	0,00
2014-D8-3400-48900	TRANSFERÈNCIES CORRENTS - ESPORTS	11.217,19	0,00	11.217,19	0,00	11.217,19	0,00
2014-D8-3420-21200	REP. MANT. I CONSERV. EDIFICIS ESPORTS	2.983,10	0,00	2.983,10	0,00	2.983,10	0,00
2014-E1-2319-22706	ESTUDIS I TREBALLS TÈCNICS - DLI	10.689,70	0,00	10.689,70	0,00	10.689,70	0,00
2014-E1-4330-22706	ESTUDIS I TREBALLS TÈCNICS - DESENVOL. INDUSTRIAL	384,00	0,00	384,00	0,00	384,00	0,00
2014-E1-4921-22706	ESTUDIS I TREBALLS TÈCNICS - EL MIRADOR	16.731,80	0,00	16.731,80	0,00	16.731,80	0,00
2014-E2-2410-22706	ESTUDIS I TREBALLS TÈCNICS - FORMACIÓ I OCUPACIÓ	568,00	0,00	568,00	0,00	568,00	0,00
2014-E2-2410-46706	CONSORCI PROMOCIO ECONOMICA VALLES OCCIDENTAL	1.000,00	0,00	1.000,00	0,00	1.000,00	0,00
2014-E3-4300-21200	REP., MANT. I CONSERV. EDIFICIS I ALTRES CONSTRUCC	11.728,77	0,00	11.728,77	0,00	11.728,77	0,00
2014-E3-4300-22611	DESPESES DIVERSES - PROMOCIÓ CENTRE DE SERVEIS	2.493,78	0,00	2.493,78	0,00	2.493,78	0,00
2014-E3-4300-22706	ESTUDIS I TREBALLS TÈCNICS - COMERÇ I INDÚSTRIA	1.426,00	0,00	1.426,00	0,00	1.426,00	0,00
2014-E3-4300-22711	PRESTACIÓ DE SERVEIS - MERCAT	36,30	0,00	36,30	0,00	36,30	0,00

EXERCICIS TANCATS

OBLIGACIONS DE PRESSUPOSTOS TANCATS

AJUNTAMENT DE CASTELLAR DEL VALLES

Exercici 2015

Període de llistat des de: 01/01/2015 fins a: 31/12/2015

<i>Aplicació pressupostària</i>	<i>Descripció</i>	<i>Obligacions pend. a 01/01/2015</i>	<i>Modif. saldo inicial i anul·lacions</i>	<i>Total obligacions</i>	<i>Prescripcions</i>	<i>Pagaments realitzats</i>	<i>Obligacions pend. a 31/12/2015</i>
2014-E3-4300-22712	PRESTACIÓ DE SERVEIS - CENTRE DE SERVEIS	581,77	0,00	581,77	0,00	581,77	0,00
2014-E3-4310-22699	ALTRES DESPESES DIVERSES - PROMOCIÓ COMERÇ URBA	105,09	0,00	105,09	0,00	105,09	0,00
2014-E3-4310-22710	PRESTACIÓ DE SERVEIS - PROMOCIÓ DEL COMERÇ URBA	796,49	0,00	796,49	0,00	796,49	0,00
2014-E3-4310-48938	ASSOCIACIO DE COMERCIANTS DE CASTELLAR DEL VALLES	2.000,00	0,00	2.000,00	0,00	2.000,00	0,00
2014-E3-4930-22715	SERVEIS EXTERIORS INFORMACIÓ AL CONSUMID OR	738,10	0,00	738,10	0,00	738,10	0,00
2014-E4-4320-22612	DESPESES DIVERSES - PROMOCIÓ DE LA VILA	9.619,47	0,00	9.619,47	0,00	9.619,47	0,00
TOTAL		2.965.868,73	-2.352,77	2.963.515,96	0,00	2.963.515,96	0,00

Exercicis tancats

Drets a cobrar de pressupostos tancats

AJUNTAMENT DE CASTELLAR DEL VALLES

Exercici: 2015

Període del llistat des de: 01/01/2015

fins a: 31/12/2015

a) Drets pendents de cobrament totals

<i>Aplicació pressupostària</i>	<i>Descripció</i>	<i>Pendents de a 1 de gener</i>	<i>Modificacions saldo inicial</i>	<i>Drets anul·lats</i>	<i>Drets cancel·lats</i>	<i>Recaptació</i>	<i>Pendents de a 31 de desembre</i>
Exercici 2005							
2005 - - 11300	I.B.I.- URBANA ~	2.120,33	0,00	0,00	458,19	0,00	1.662,14
2005 - - 30900	TAXA FRANGES PERIMETRALS	146,09	0,00	0,00	142,57	3,52	0,00
Total Exercici 2005		2.266,42	0,00	0,00	600,76	3,52	1.662,14
Exercici 2006							
2006 - - 11300	I.B.I.- URBANA ~	5.450,90	0,00	0,00	259,36	0,00	5.191,54
2006 - - 30200	ESCOMBRARIES	655,76	0,00	0,00	83,36	0,00	572,40
2006 - - 30900	TAXA FRANGES PERIMETRALS	988,85	0,00	0,00	45,70	0,00	943,15
2006 - - 33100	TAXA ENTRADA DE VEHICLES - GUALS	68,72	0,00	0,00	0,00	0,00	68,72
2006 - - 39120	MULTES	53,83	0,00	0,00	0,00	0,00	53,83
Total Exercici 2006		7.218,06	0,00	0,00	388,42	0,00	6.829,64
Exercici 2007							
2007 - - 11300	I.B.I.- URBANA ~	11.013,78	0,00	0,00	341,07	182,98	10.489,73
2007 - - 13000	I.A.E.	24.671,13	0,00	0,00	0,00	0,00	24.671,13
2007 - - 30200	ESCOMBRARIES	2.298,81	0,00	0,00	42,44	85,62	2.170,75
2007 - - 32600	TAXA ENTRADA DE VEHICLES - GUALS	189,96	0,00	0,00	0,00	8,95	181,01
2007 - - 33902	TAXA MERCAT MUNICIPAL	152,97	0,00	0,00	0,00	0,00	152,97
2007 - - 45060	SUBVENCIONS GENERALITAT	12.000,00	-12.000,00	0,00	0,00	0,00	0,00
2007 - - 55000	CONCESSIONS ADMINISTRATIVES	681,35	0,00	0,00	0,00	0,00	681,35
Total Exercici 2007		51.008,00	-12.000,00	0,00	383,51	277,55	38.346,94
Exercici 2008							
2008 - - 11300	IBI NATURALESSA URBANA	56.249,25	0,00	301,96	1.666,89	2.282,74	51.997,66
2008 - - 11500	IMPOST SOBRE VEHICLES DE TRACCIO MEC	7.454,72	0,00	0,00	5.691,88	1.068,57	694,27
2008 - - 13000	IAE ACTIVITATS EMPRESARIALS	42.174,36	0,00	0,00	0,00	1.771,02	40.403,34
2008 - - 30200	TAXA RECOLLIDA ESCOMBRARIES	6.838,21	0,00	0,00	904,31	596,53	5.337,37
2008 - - 32100	TAXA SERVEIS URBANISTICS	1.555,27	0,00	0,00	0,00	0,00	1.555,27
2008 - - 32600	TAXA ENTRADA DE VEHICLES - GUALS	460,59	0,00	0,00	102,60	41,00	316,99
2008 - - 47002	APORTACIONS CONCESSIONARIS	7.637,93	0,00	0,00	0,00	0,00	7.637,93
2008 - - 54100	ARRENDAMENT DE FINQUES URBANES	464,00	0,00	0,00	0,00	0,00	464,00

Exercicis tancats

Drets a cobrar de pressupostos tancats

AJUNTAMENT DE CASTELLAR DEL VALLES

Exercici: 2015

Període del llistat des de: 01/01/2015

fins a: 31/12/2015

a) Drets pendents de cobrament totals

Aplicació pressupostària	Descripció	Pendents de a 1 de gener	Modificacions saldo inicial	Drets anul·lats	Drets cancel·lats	Recaptació	Pendents de a 31 de desembre
Total Exercici 2008		122.834,33	0,00	301,96	8.365,68	5.759,86	108.406,83
Exercici 2009							
2009 - - 11200	IBI NATURALESSA RUSTEGA	521,46	0,00	0,00	521,46	0,00	0,00
2009 - - 11300	IBI NATURALESSA URBANA	139.515,14	0,00	0,00	4.050,16	3.933,15	131.531,83
2009 - - 11500	IMPOST SOBRE VEHICLES DE TRACCIO MEC	2.565,52	0,00	0,00	1.546,58	824,58	194,36
2009 - - 11600	IMPOST INCREMENT VALOR TERRENYS NAT.	86.638,24	0,00	0,00	91,37	172,88	86.373,99
2009 - - 13000	IAE ACTIVITATS EMPRESARIALS	59.817,53	0,00	0,00	2.504,87	0,00	57.312,66
2009 - - 29000	IMPOST CONSTRUCCIONS, INSTAL·LACION	22.511,05	0,00	0,00	741,25	0,00	21.769,80
2009 - - 30200	TAXA RECOLLIDA ESCOMBRARIES	15.709,13	0,00	0,00	2.285,42	1.160,77	12.262,94
2009 - - 30900	TAXA FRANGES PERIMETRALS	2.403,79	0,00	64,52	199,64	126,81	2.012,82
2009 - - 32100	TAXA SERVEIS URBANISTICS	1.940,57	0,00	0,00	0,00	15,48	1.925,09
2009 - - 32901	TAXA INTERVENCIO INTEGRAL ACTIVITATS	1.294,79	0,00	0,00	1.294,79	0,00	0,00
2009 - - 33100	TAXA ENTRADA DE VEHICLES - GUALS	107,80	0,00	41,20	0,00	26,50	40,10
2009 - - 33500	TAXA OCUPACIO TEMPORAL DOMINI PUBLI	1.845,95	0,00	0,00	0,00	4,16	1.841,79
2009 - - 33902	TAXA MERCAT MUNICIPAL	1.429,64	0,00	0,00	1.261,83	0,00	167,81
2009 - - 39120	MULTES	40.133,08	0,00	15.588,48	3.546,09	508,60	20.489,91
2009 - - 39200	RECARREC EXTEMPORANEITAT	1.414,12	0,00	0,00	0,00	0,00	1.414,12
2009 - - 39300	INTERESSOS DE DEMORA	4.732,79	0,00	0,00	0,00	29,44	4.703,35
2009 - - 45050	TR. CO. GENERALITAT: PROMOCIO OCUPAC	14.647,64	0,00	0,00	0,00	0,00	14.647,64
2009 - - 45060	TR. CO. GENERALITAT	2.500,00	0,00	0,00	0,00	0,00	2.500,00
2009 - - 55000	CONCESSIONS ADMINISTRATIVES	34.750,00	0,00	0,00	0,00	0,00	34.750,00
2009 - - 75060	GENERALITAT: PLA INTEGRAL REFORMA EIX	84.000,00	0,00	0,00	0,00	84.000,00	0,00
2009 - - 75523	GENERALITAT: ACCESSOS URBANITZACION	55.200,00	0,00	0,00	0,00	55.200,00	0,00
Total Exercici 2009		573.678,24	0,00	15.694,20	18.043,46	146.002,37	393.938,21
Exercici 2010							
2010 - - 11200	IMPUESTO SOBRE BIENES INMUEBLES. BIE	182.457,39	0,00	524,02	5.468,17	6.830,98	169.634,22
2010 - - 11500	IMPOST VEHICLES DE TRACCIO MECANICA	44.275,25	0,00	0,00	2.810,71	1.381,78	40.082,76
2010 - - 11600	IMPOST INCREMENT VALOR TERRENS NATU	79.171,16	0,00	0,00	3.103,29	4.125,51	71.942,36
2010 - - 13000	IAE ACTIVITATS EMPRESARIALS	85.423,00	0,00	3.643,04	2.864,22	0,00	78.915,74
2010 - - 30200	TAXA RECOLLIDA DE RESIDUS	25.628,81	0,00	286,17	2.983,70	2.612,96	19.745,98
2010 - - 30900	TAXA FRANGES PERIMETRALS	3.428,48	0,00	64,52	214,59	185,66	2.963,71
2010 - - 32100	TAXA SERVEIS URBANISTICS	1.070,25	0,00	0,00	60,00	0,00	1.010,25

Exercicis tancats

Drets a cobrar de pressupostos tancats

AJUNTAMENT DE CASTELLAR DEL VALLES

Exercici: 2015

Període del llistat des de: 01/01/2015

fins a: 31/12/2015

a) Drets pendents de cobrament totals

Aplicació pressupostària	Descripció	Pendents de a 1 de gener	Modificacions saldo inicial	Drets anul·lats	Drets cancel·lats	Recaptació	Pendents de a 31 de desembre
2010 - - 32901	TAXA INTERVENCIÓ INTEGRAL ACTIVITATS	1.352,96	0,00	0,00	1.352,96	0,00	0,00
2010 - - 33100	TAXA ENTRADA VEHICLES-GUALS	4.723,14	0,00	26,50	88,65	44,30	4.563,69
2010 - - 33500	TAXA OCUPACIO TEMPORAL DOMINI PÚBLI	1.591,79	0,00	0,00	296,80	0,00	1.294,99
2010 - - 33902	TAXA MERCAT MUNICIPAL	5.239,56	0,00	0,00	4.475,16	0,00	764,40
2010 - - 34200	P.P. SERVEIS EDUCATIUS	60,26	0,00	0,00	0,00	20,37	39,89
2010 - - 34901	P.P. SERVEIS PUBLICITAT	771,26	0,00	0,00	0,00	0,00	771,26
2010 - - 39120	MULTAS POR INFRACCIONES DE LA ORDEN	70.660,93	0,00	16.362,00	13.066,95	2.187,79	39.044,19
2010 - - 39200	RECARREC PER DECLARACIÓ EXTEMPORÀNE	1.603,59	0,00	0,00	197,47	104,45	1.301,67
2010 - - 39300	INTERESSOS DE DEMORA	2.638,10	0,00	0,00	49,50	2,20	2.586,40
2010 - - 45060	T.CO. GENERALITAT	683,70	0,00	0,00	0,00	0,00	683,70
2010 - - 48003	EMPRESAS PRIVADES: GESTIO RESIDUS	12,61	0,00	0,00	0,00	0,00	12,61
2010 - - 55000	CONCESSIONS ADMINISTRATIVES	21.000,00	0,00	0,00	0,00	0,00	21.000,00
2010 - - 75060	GENERALITAT: PLA INTEGRAL REFORMA EIX	257.225,00	0,00	0,00	0,00	257.224,99	0,01
Total Exercici 2010		789.017,24	0,00	20.906,25	37.032,17	274.720,99	456.357,83

Exercici 2011

2011 - - 11200	IBI NATURALESA RÚSTICA	345,82	0,00	128,11	217,71	0,00	0,00
2011 - - 11300	IBI NATURALESA URBANA	218.793,30	0,00	1.073,11	6.807,07	13.931,39	196.981,73
2011 - - 11500	IMPOST VEHICLES DE TRACCIÓ MECÀNICA	29.286,26	0,00	0,00	5.777,67	2.272,06	21.236,53
2011 - - 11600	IMPOST INCREMENT VALOR TERRENS NATU	67.298,68	0,00	0,00	9.376,87	1.180,46	56.741,35
2011 - - 13000	IAE ACTIVITATS EMPRESARIALS	72.534,70	0,00	4.966,86	2.932,38	0,00	64.635,46
2011 - - 29000	IMPOST CONSTRUCCIONS, INSTAL·LACION	12.499,31	0,00	0,00	0,00	6.261,01	6.238,30
2011 - - 30200	TAXA RECOLLIDA DE RESIDUS	33.035,65	0,00	466,20	3.262,00	2.655,34	26.652,11
2011 - - 30900	TAXA FRANGES PERIMETRALS	4.348,14	0,00	64,52	289,25	271,46	3.722,91
2011 - - 32100	TAXA SERVEIS URBANÍSTICS	10.515,77	0,00	0,00	0,00	0,00	10.515,77
2011 - - 33100	TAXA ENTRADA VEHICLES-GUALS	6.631,50	0,00	27,15	117,90	349,15	6.137,30
2011 - - 33300	TAXA OCUPACIÓ DOMINI PÚBLIC LOCAL EM	698,03	0,00	0,00	155,07	177,32	365,64
2011 - - 33500	TAXA OCUPACIO TEMPORAL DOMINI PÚBLI	1.955,10	0,00	0,00	0,00	208,04	1.747,06
2011 - - 33902	TAXA MERCAT MUNICIPAL	8.336,84	0,00	0,00	6.791,57	35,67	1.509,60
2011 - - 34200	TAXA SERVEIS EDUCATIUS	1.046,60	0,00	0,00	0,00	213,54	833,06
2011 - - 39120	MULTES PER INFRACCIÓ ORDENANÇA CIRC	81.228,12	0,00	5.210,53	44.024,59	3.470,28	28.522,72
2011 - - 39300	RECARREC PER DECLARACIÓ EXTEMPORÀNE	1.316,39	0,00	0,00	0,00	0,00	1.316,39
2011 - - 45030	T.CO. GENERALITAT: EDUCACIÓ	14.218,18	0,00	0,00	0,00	14.218,18	0,00

Exercicis tancats

Drets a cobrar de pressupostos tancats

AJUNTAMENT DE CASTELLAR DEL VALLES

Exercici: 2015

Període del llistat des de: 01/01/2015

fins a: 31/12/2015

a) Drets pendents de cobrament totals

<i>Aplicació pressupostària</i>	<i>Descripció</i>	<i>Pendents de a 1 de gener</i>	<i>Modificacions saldo inicial</i>	<i>Drets anul·lats</i>	<i>Drets cancel·lats</i>	<i>Recaptació</i>	<i>Pendents de a 31 de desembre</i>
2011 - - 45050	T.CO. GENERALITAT: PROMOCIÓ DE L'OCUP	16.376,96	0,00	0,00	0,00	0,00	16.376,96
2011 - - 48003	EMPRESSES PRIVADES: GESTIO RESIDUS	581,04	0,00	0,00	0,00	0,00	581,04
2011 - - 75002	GENERALITAT: CAP SALUT	115,99	0,00	0,00	0,00	0,00	115,99
2011 - - 75062	GENERALITAT: ESTUDIS PLA GENERAL	25.834,00	0,00	0,00	0,00	0,00	25.834,00
Total Exercici 2011		606.996,38	0,00	11.936,48	79.752,08	45.243,90	470.063,92

Exercici 2012

2012 - - 11200	IBI NATURALESA RÚSTICA	380,81	0,00	150,03	230,78	0,00	0,00
2012 - - 11300	IBI NATURALESA URBANA	469.997,02	0,00	4.105,84	35.240,73	35.546,16	395.104,29
2012 - - 11500	IMPOST VEHICLES DE TRACCIÓ MECÀNICA	44.155,81	0,00	1.746,78	7.339,55	4.288,73	30.780,75
2012 - - 11600	IMPOST INCREMENT VALOR TERRENS NATU	228.639,56	0,00	0,00	6.182,98	17.866,97	204.589,61
2012 - - 13000	IAE ACTIVITATS EMPRESARIALS	112.201,90	0,00	4.966,86	3.960,99	6.663,53	96.610,52
2012 - - 29000	IMPOST CONSTRUCCIONS, INSTAL·LACION	14.912,17	0,00	0,00	1.411,85	3.824,49	9.675,83
2012 - - 30200	TAXA RECOLLIDA DE RESIDUS	49.266,76	0,00	1.587,84	4.581,63	6.731,42	36.365,87
2012 - - 30900	TAXA FRANGES PERIMETRALS	6.257,14	0,00	192,47	406,85	618,22	5.039,60
2012 - - 32100	TAXA SERVEIS URBANÍSTICS	18.777,62	0,00	0,00	1.068,97	1.652,95	16.055,70
2012 - - 32600	TAXA RETIRADA DE VEHICLES	173,90	0,00	0,00	0,00	0,00	173,90
2012 - - 32901	TAXA INTERVENCIÓ INTEGRAL ACTIVITATS	103,00	0,00	0,00	0,00	0,00	103,00
2012 - - 33100	TAXA ENTRADA VEHICLES-GUALS	8.670,70	0,00	871,75	168,10	601,85	7.029,00
2012 - - 33200	TAXA OCUPACIÓTEMP.DOM.PUBLIC EMPR.S	1.775,74	0,00	1.775,74	0,00	0,00	0,00
2012 - - 33300	TAXA OCUPACIÓTEMP.DOM.PUBLIC EMPR.S	1.045,86	0,00	893,94	0,00	0,00	151,92
2012 - - 33500	TAXA OCUPACIÓ TEMPORAL DOMINI PÚBLI	2.489,14	0,00	382,48	0,00	98,91	2.007,75
2012 - - 33902	TAXA MERCAT MUNICIPAL	6.936,74	0,00	0,00	1.519,64	713,33	4.703,77
2012 - - 34200	P.P. SERVEIS EDUCATIUS	477,90	0,00	0,00	0,00	65,67	412,23
2012 - - 39120	MULTES PER INFRACCIÓ ORDENANÇA CIRC	87.316,29	0,00	2.202,54	657,13	4.897,77	79.558,85
2012 - - 39190	ALTRES MULTES I SANCIONS	53.653,49	0,00	0,00	7.501,00	1.148,44	45.004,05
2012 - - 39200	RECARREC PER DECLARACIÓ EXTEMPORÀNE	4.830,81	0,00	0,00	490,26	330,54	4.010,01
2012 - - 39300	INTERESSOS DE DEMORA	2.568,73	0,00	0,00	215,82	45,27	2.307,64
2012 - - 39610	QUOTES D'URBANITZACIÓ	100.519,59	0,00	0,00	0,00	0,00	100.519,59
2012 - - 45002	T.CO. GENERALITAT: BENESTAR SOCIAL	27.455,13	0,00	0,00	0,00	1.760,96	25.694,17
2012 - - 45030	T.CO. GENERALITAT: EDUCACIÓ	24.421,82	0,00	0,00	0,00	24.421,82	0,00
2012 - - 45060	T.CO. GENERALITAT	846,19	0,00	0,00	0,00	846,19	0,00
2012 - - 54100	ARRENDAMENT IMMOBLES	5.935,81	0,00	0,00	376,46	356,35	5.203,00

Exercicis tancats

Drets a cobrar de pressupostos tancats

AJUNTAMENT DE CASTELLAR DEL VALLES

Exercici: 2015

Període del llistat des de: 01/01/2015

fins a: 31/12/2015

a) Drets pendents de cobrament totals

<i>Aplicació pressupostària</i>	<i>Descripció</i>	<i>Pendents de a 1 de gener</i>	<i>Modificacions saldo inicial</i>	<i>Drets anul·lats</i>	<i>Drets cancel·lats</i>	<i>Recaptació</i>	<i>Pendents de a 31 de desembre</i>
2012 - - 55000	CONCESSIONS ADMINISTRATIVES	44.500,00	0,00	0,00	0,00	0,00	44.500,00
Total Exercici 2012		1.318.309,63	0,00	18.876,27	71.352,74	112.479,57	1.115.601,05

Exercici 2013

2013 - - 11200	IBI NATURALESA RÚSTICA	448,09	0,00	150,52	238,90	0,00	58,67
2013 - - 11300	IBI NATURALESA URBANA	809.366,13	0,00	9.882,88	31.697,93	131.117,11	636.668,21
2013 - - 11500	IMPOST VEHICLES DE TRACCIÓ MECÀNICA	60.888,33	0,00	143,88	10.493,69	8.394,12	41.856,64
2013 - - 11600	IMPOST INCREMENT VALOR TERRENS NATU	335.739,81	-38.592,18	0,00	13.672,53	53.904,24	229.570,86
2013 - - 13000	IAE ACTIVITATS EMPRESARIALS	121.688,11	0,00	5.461,23	4.474,57	34.225,01	77.527,30
2013 - - 29000	IMPOST CONSTRUCCIONS, INSTAL·LACION	35.723,59	0,00	978,17	0,00	23.393,30	11.352,12
2013 - - 30200	TAXA RECOLLIDA DE RESIDUS	75.069,75	0,00	2.866,31	2.215,15	13.849,83	56.138,46
2013 - - 30900	TAXA FRANGES PERIMETRAIS	8.120,72	0,00	223,22	203,48	1.108,62	6.585,40
2013 - - 32100	TAXA SERVEIS URBANÍSTICS	274,03	0,00	274,03	0,00	0,00	0,00
2013 - - 32200	TAXA PRIMERA OCUPACIÓ	1.152,21	0,00	0,00	0,00	245,00	907,21
2013 - - 33100	TAXA ENTRADA VEHICLES-GUALS	16.878,23	0,00	1.216,25	144,05	1.213,01	14.304,92
2013 - - 33200	TAXA OCUPACIÓ TEMP. DOM. PÚBLIC EMPR.S	0,03	0,00	0,00	0,00	0,00	0,03
2013 - - 33500	TAXA OCUPACIÓ TEMPORAL DOMINI PÚBLIC	11.185,35	0,00	1.162,09	1.012,38	769,14	8.241,74
2013 - - 33902	TAXA MERCAT MUNICIPAL	3.308,10	0,00	0,00	0,00	1.149,67	2.158,43
2013 - - 34100	P.P. SERVEIS SALUT PÚBLICA	189,80	0,00	0,00	189,80	0,00	0,00
2013 - - 34200	P.P. SERVEIS EDUCATIUS	1.489,24	0,00	0,00	0,00	0,00	1.489,24
2013 - - 36000	PRESTACIÓ DE SERVEIS	9.380,77	0,00	0,00	0,00	9.380,77	0,00
2013 - - 39120	MULTES PER INFRACCIÓ ORDENANÇA CIRC	87.249,28	0,00	3.722,84	0,00	8.843,75	74.682,69
2013 - - 39190	ALTRES MULTES I SANCIONS	61.603,82	385,17	0,00	1.726,39	14.367,69	45.894,91
2013 - - 39200	RECARREC PER DECLARACIÓ EXTEMPORÀNE	12.063,86	-5.788,83	0,00	448,78	715,14	5.111,11
2013 - - 39300	INTERESSOS DE DEMORA	18.498,73	-31,72	17,38	258,46	1.144,71	17.046,46
2013 - - 42002	ESTAT: COMPENSACIÓ REFORMA FINANÇAM	0,01	-0,01	0,00	0,00	0,00	0,00
2013 - - 45002	T.CO. GENERALITAT: BENESTAR SOCIAL	231.499,40	0,00	0,00	0,00	209.228,76	22.270,64
2013 - - 45050	T.CO. GENERALITAT: PROMOCIÓ DE L'OCUP	3.905,98	0,00	0,00	0,00	0,00	3.905,98
2013 - - 45060	T.CO. GENERALITAT	20.325,00	-1.542,00	0,00	0,00	18.783,00	0,00
2013 - - 54100	ARRENDAMENT IMMOBLES	1.320,00	0,00	0,00	0,00	0,00	1.320,00
2013 - - 55000	CONCESSIONS ADMINISTRATIVES	22.725,60	0,00	0,00	0,00	2.406,39	20.319,21
2013 - - 75080	GENERALITAT: ALTRES TRANSFERENCIES D	227.100,00	0,00	0,00	0,00	0,00	227.100,00
2013 - - 76110	DIPUTACIÓ: MESES DE CONCERTACIÓ	22,91	0,00	0,00	0,00	0,00	22,91

Exercicis tancats

Drets a cobrar de pressupostos tancats

AJUNTAMENT DE CASTELLAR DEL VALLES

Exercici: 2015

Període del llistat des de: 01/01/2015

fins a: 31/12/2015

a) Drets pendents de cobrament totals

Aplicació pressupostària	Descripció	Pendents de a 1 de gener	Modificacions saldo inicial	Drets anul·lats	Drets cancel·lats	Recaptació	Pendents de a 31 de desembre
Total Exercici 2013		2.177.216,88	-45.569,57	26.098,80	66.776,11	534.239,26	1.504.533,14
Exercici 2014							
2014 - - 11200	IMPOST SOBRE BENS IMMOBLES RUSTICS	1.169,41	0,00	153,44	0,00	805,50	210,47
2014 - - 11300	IMPOST SOBRE BENS IMMOBLES URBANS	1.155.040,94	-778,39	111.959,57	1.996,48	280.612,92	759.693,58
2014 - - 11500	IMPOST VEHICLES DE TRACCIÓ MECÀNICA	136.095,74	0,00	426,81	24.265,74	30.076,63	81.326,56
2014 - - 11600	IMPOST INCREMENT VALOR TERRENS NATU	367.188,14	-6.613,72	3.773,36	1.553,04	86.649,68	268.598,34
2014 - - 13000	IMPOST SOBRE ACTIVITATS ECONOMIQUES	59.306,31	0,00	3.357,58	1.028,61	13.829,28	41.090,84
2014 - - 29000	IMPOST CONSTRUCCIONS, INSTAL·LACION	156.493,30	0,00	5.036,19	0,00	15.820,40	135.636,71
2014 - - 30200	TAXA RECOLLIDA DE RESIDUS	134.964,16	0,00	6.489,37	1.045,20	44.471,89	82.957,70
2014 - - 30900	TAXA FRANGES PERIMETRALES	14.548,82	-487,30	627,79	0,00	6.259,81	7.173,92
2014 - - 32100	TAXA SERVEIS URBANISTICS	8.341,73	0,00	346,52	0,00	5.826,48	2.168,73
2014 - - 32500	TAXA EXPEDICIÓ DOCUMENTS ADMINISTRA	52,50	0,00	0,00	0,00	0,00	52,50
2014 - - 32901	TAXA INTERVENCIÓ INTEGRAL ACTIVITATS	796,35	0,00	0,00	0,00	0,00	796,35
2014 - - 33100	TAXA ENTRADA VEHICLES-GUALS	19.839,36	0,00	1.829,00	29,50	3.401,40	14.579,46
2014 - - 33200	TAXA PER OCUPACIÓ DEL SÒL I VOL EMP.S	98.039,91	0,00	13.348,02	0,00	84.691,89	0,00
2014 - - 33300	TAXA OCUPACIÓ DOMINI PÚBLIC LOCAL EM	1.416,78	0,00	0,00	0,00	1.416,78	0,00
2014 - - 33400	TAXA OBERTURA DE RASES	28.185,17	0,00	0,00	0,00	28.185,17	0,00
2014 - - 33500	TAXA OCUPACIÓ TEMPORAL DOMINI PÚBLIC	20.266,56	0,00	1.585,15	0,00	10.582,78	8.098,63
2014 - - 33902	TAXA MERCAT MUNICIPAL	6.352,05	0,00	0,00	0,00	3.216,55	3.135,50
2014 - - 34101	P.P. SERVEIS ATENCIÓ DOMICILIARIA	75,00	0,00	75,00	0,00	0,00	0,00
2014 - - 34200	P.P. SERVEIS SOCIOEDUCATIUS	4.733,73	0,00	0,00	19,60	875,91	3.838,22
2014 - - 36000	PRESTACIÓ DE SERVEIS	1.425,12	0,00	0,00	0,00	1.425,12	0,00
2014 - - 36002	VENDA PRODUCTES RECOLLIDA SELECTIVA	13.651,69	0,00	0,00	0,00	10.635,11	3.016,58
2014 - - 38900	REINTEGRAMENTS EXERCICI CORRENT	453,75	0,00	0,00	0,00	453,75	0,00
2014 - - 39120	MULTES PER INFRACCIONS ORD. CIRCULAC	154.711,49	0,00	9.312,96	0,00	40.402,94	104.995,59
2014 - - 39190	ALTRES MULTES I SANCIONS	50.271,36	0,00	7.959,79	150,00	14.179,98	27.981,59
2014 - - 39200	RECARREC PER DECLARACIÓ EXTEMPORANE	5.624,73	0,00	1.501,65	174,72	436,63	3.511,73
2014 - - 39300	INTERESSOS DE DEMORA	16.755,40	0,00	4.814,77	0,00	1.487,08	10.453,55
2014 - - 45000	GENERALITAT: FONS COOPERACIÓ LOCAL C	592.383,92	0,00	0,00	0,00	0,00	592.383,92
2014 - - 45002	GENERALITAT: BENESTAR SOCIAL	393.538,67	0,00	0,00	0,00	365.807,99	27.730,68
2014 - - 45080	GENERALITAT: ALTRES TRANSFERENCIES	3.625,00	0,00	0,00	0,00	3.625,00	0,00
2014 - - 45081	GENERALITAT: PUOSC REP., MANT. I CONS	66.837,85	0,00	0,00	0,00	0,00	66.837,85

Exercicis tancats

Drets a cobrar de pressupostos tancats

AJUNTAMENT DE CASTELLAR DEL VALLES

Exercici: 2015

Període del llistat des de: 01/01/2015

fins a: 31/12/2015

a) Drets pendents de cobrament totals

<i>Aplicació pressupostària</i>	<i>Descripció</i>	<i>Pendents de a 1 de gener</i>	<i>Modificacions saldo inicial</i>	<i>Drets anul·lats</i>	<i>Drets cancel·lats</i>	<i>Recaptació</i>	<i>Pendents de a 31 de desembre</i>
2014 - - 45100	T.CO. AGÈNCIA CATALANA DE L'AIGUA	45.559,81	0,00	0,00	0,00	45.559,81	0,00
2014 - - 45101	T.CO. AGÈNCIA RESIDUS: RETORN CÀNON	0,20	-0,20	0,00	0,00	0,00	0,00
2014 - - 45102	T.CO. SERVEI D'OCUPACIO DE CATALUNYA	85.483,48	0,00	0,00	0,00	38.201,18	47.282,30
2014 - - 46100	T.CO. DIPUTACIÓ	262.263,90	-3.653,51	0,00	0,00	258.610,39	0,00
2014 - - 46105	T.CO. DIPUTACIO: SERVEIS LOCALS D'OCU	11.576,10	0,00	0,00	0,00	11.576,10	0,00
2014 - - 54100	ARRENDAMENT D'IMMOBLES	10.445,89	0,00	0,00	0,00	6.435,89	4.010,00
2014 - - 55000	CONCESSIONS ADMINISTRATIVES	5.372,18	0,00	0,00	0,00	4.536,35	835,83
2014 - - 55100	CONCESSIONS ADMIN. AMB CONTRAPREST	26.364,79	0,00	0,00	0,00	2.292,87	24.071,92
2014 - - 76112	DIPUTACIO: CONDICIONAMENT ESPAI PUBL	330.773,22	-0,01	0,00	0,00	330.773,21	0,00
2014 - - 76113	DIPUTACIO: RESTAURACIO EDIFICI TORRE	28.787,00	0,00	0,00	0,00	0,00	28.787,00
Total Exercici 2014		4.318.811,51	-11.533,13	172.596,97	30.262,89	1.753.162,47	2.351.256,05
Total general		9.967.356,69	-69.102,70	266.410,93	312.957,82	2.871.889,49	6.446.995,75

Exercicis tancats

Drets a cobrar de pressupostos tancats

AJUNTAMENT DE CASTELLAR DEL VALLES

Exercici: 2015

Període del llistat des de: 01/01/2015

fins a: 31/12/2015

b) Drets anul·lats

<i>Aplicació pressupostària</i>	<i>Descripció</i>	<i>Anul·lació de liquidacions</i>	<i>Ajornament i fraccionament</i>	<i>Total drets anul·lats</i>
Exercici 2008				
2008 - - 11300	IBI NATURALESSA URBANA	301,96	0,00	301,96
		Total Exercici 2008	301,96	301,96
Exercici 2009				
2009 - - 30900	TAXA FRANGES PERIMETRALS	64,52	0,00	64,52
2009 - - 33100	TAXA ENTRADA DE VEHICLES - GUALS	41,20	0,00	41,20
2009 - - 39120	MULTES	15.588,48	0,00	15.588,48
		Total Exercici 2009	15.694,20	15.694,20
Exercici 2010				
2010 - - 11200	IMPUESTO SOBRE BIENES INMUEBLES. BIENES	524,02	0,00	524,02
2010 - - 13000	IAE ACTIVITATS EMPRESARIALS	3.643,04	0,00	3.643,04
2010 - - 30200	TAXA RECOLLIDA DE RESIDUS	286,17	0,00	286,17
2010 - - 30900	TAXA FRANGES PERIMETRALS	64,52	0,00	64,52
2010 - - 33100	TAXA ENTRADA VEHICLES-GUALS	26,50	0,00	26,50
2010 - - 39120	MULTAS POR INFRACCIONES DE LA ORDENANZA	16.362,00	0,00	16.362,00
		Total Exercici 2010	20.906,25	20.906,25
Exercici 2011				
2011 - - 11200	IBI NATURALES RÚSTICA	128,11	0,00	128,11
2011 - - 11300	IBI NATURALES URBANA	1.073,11	0,00	1.073,11
2011 - - 13000	IAE ACTIVITATS EMPRESARIALS	4.966,86	0,00	4.966,86
2011 - - 30200	TAXA RECOLLIDA DE RESIDUS	466,20	0,00	466,20
2011 - - 30900	TAXA FRANGES PERIMETRALS	64,52	0,00	64,52
2011 - - 33100	TAXA ENTRADA VEHICLES-GUALS	27,15	0,00	27,15
2011 - - 39120	MULTES PER INFRACCIÓ ORDENANÇA CIRCULACIÓ	5.210,53	0,00	5.210,53
		Total Exercici 2011	11.936,48	11.936,48

Exercicis tancats

Drets a cobrar de pressupostos tancats

AJUNTAMENT DE CASTELLAR DEL VALLES

Exercici: 2015

Període del llistat des de: 01/01/2015

fins a: 31/12/2015

b) Drets anul·lats

<i>Aplicació pressupostària</i>	<i>Descripció</i>	<i>Anul·lació de liquidacions</i>	<i>Ajornament i fraccionament</i>	<i>Total drets anul·lats</i>
Exercici 2012				
2012 - - 11200	IBI NATUREALESA RÚSTICA	150,03	0,00	150,03
2012 - - 11300	IBI NATUREALESA URBANA	4.105,84	0,00	4.105,84
2012 - - 11500	IMPOST VEHICLES DE TRACCIÓ MECÀNICA	1.746,78	0,00	1.746,78
2012 - - 13000	IAE ACTIVITATS EMPRESARIALS	4.966,86	0,00	4.966,86
2012 - - 30200	TAXA RECOLLIDA DE RESIDUS	1.587,84	0,00	1.587,84
2012 - - 30900	TAXA FRANGES PERIMETRALS	192,47	0,00	192,47
2012 - - 33100	TAXA ENTRADA VEHICLES-GUALS	871,75	0,00	871,75
2012 - - 33200	TAXA OCUPACIÓTEMP.DOM.PUBLIC EMPR.SUBMINISTRAMENTS	1.775,74	0,00	1.775,74
2012 - - 33300	TAXA OCUPACIÓTEMP.DOM.PUBLIC EMPR.SERV.TELECOMUNIC	893,94	0,00	893,94
2012 - - 33500	TAXA OCUPACIO TEMPORAL DOMINI PÚBLIC	382,48	0,00	382,48
2012 - - 39120	MULTES PER INFRACCIÓ ORDENANÇA CIRCULACIÓ	2.202,54	0,00	2.202,54
Total Exercici 2012		18.876,27	0,00	18.876,27
Exercici 2013				
2013 - - 11200	IBI NATUREALESA RÚSTICA	150,52	0,00	150,52
2013 - - 11300	IBI NATUREALESA URBANA	9.882,88	0,00	9.882,88
2013 - - 11500	IMPOST VEHICLES DE TRACCIÓ MECÀNICA	143,88	0,00	143,88
2013 - - 13000	IAE ACTIVITATS EMPRESARIALS	5.461,23	0,00	5.461,23
2013 - - 29000	IMPOST CONSTRUCCIONS, INSTAL·LACIONS I OBRES	978,17	0,00	978,17
2013 - - 30200	TAXA RECOLLIDA DE RESIDUS	2.866,31	0,00	2.866,31
2013 - - 30900	TAXA FRANGES PERIMETRALS	223,22	0,00	223,22
2013 - - 32100	TAXA SERVEIS URBANÍSTICS	274,03	0,00	274,03
2013 - - 33100	TAXA ENTRADA VEHICLES-GUALS	1.216,25	0,00	1.216,25
2013 - - 33500	TAXA OCUPACIO TEMPORAL DOMINI PÚBLIC	1.162,09	0,00	1.162,09
2013 - - 39120	MULTES PER INFRACCIÓ ORDENANÇA CIRCULACIÓ	3.722,84	0,00	3.722,84
2013 - - 39300	INTERESSOS DE DEMORA	17,38	0,00	17,38
Total Exercici 2013		26.098,80	0,00	26.098,80

Exercicis tancats

Drets a cobrar de pressupostos tancats

AJUNTAMENT DE CASTELLAR DEL VALLES

Exercici: 2015

Període del llistat des de: 01/01/2015

fins a: 31/12/2015

b) Drets anul·lats

<i>Aplicació pressupostària</i>	<i>Descripció</i>	<i>Anul·lació de liquidacions</i>	<i>Ajornament i fraccionament</i>	<i>Total drets anul·lats</i>
Exercici 2014				
2014 - - 11200	IMPOST SOBRE BENS IMMOBLES RUSTICS	153,44	0,00	153,44
2014 - - 11300	IMPOST SOBRE BENS IMMOBLES URBANS	111.959,57	0,00	111.959,57
2014 - - 11500	IMPOST VEHICLES DE TRACCIÓ MECÀNICA	426,81	0,00	426,81
2014 - - 11600	IMPOST INCREMENT VALOR TERRENS NATURALS	3.773,36	0,00	3.773,36
2014 - - 13000	IMPOST SOBRE ACTIVITATS ECONOMIQUES	3.357,58	0,00	3.357,58
2014 - - 29000	IMPOST CONSTRUCCIONS, INSTAL·LACIONS I O	5.036,19	0,00	5.036,19
2014 - - 30200	TAXA RECOLLIDA DE RESIDUS	6.489,37	0,00	6.489,37
2014 - - 30900	TAXA FRANGES PERIMETRALS	627,79	0,00	627,79
2014 - - 32100	TAXA SERVEIS URBANISTICS	346,52	0,00	346,52
2014 - - 33100	TAXA ENTRADA VEHICLES-GUALS	1.829,00	0,00	1.829,00
2014 - - 33200	TAXA PER OCUPACIÓ DEL SÒL I VOL EMP.SUBM	13.348,02	0,00	13.348,02
2014 - - 33500	TAXA OCUPACIO TEMPORAL DOMINI PÚBLIC	1.585,15	0,00	1.585,15
2014 - - 34101	P.P. SERVEIS ATENCIO DOMICILIARIA	75,00	0,00	75,00
2014 - - 39120	MULTES PER INFRACCIONS ORD. CIRCULACIO	9.312,96	0,00	9.312,96
2014 - - 39190	ALTRES MULTES I SANCIONS	7.959,79	0,00	7.959,79
2014 - - 39200	RECARREC PER DECLARACIO EXTEMPORANEA	1.501,65	0,00	1.501,65
2014 - - 39300	INTERESSOS DE DEMORA	4.814,77	0,00	4.814,77
Total Exercici 2014		172.596,97	0,00	172.596,97
Total general		266.410,93	0,00	266.410,93

Exercicis tancats

Drets a cobrar de pressupostos tancats

AJUNTAMENT DE CASTELLAR DEL VALLES

Exercici: 2015

Període del llistat des de: 01/01/2015

fins a: 31/12/2015

c) Drets cancel·lats

<i>Aplicació pressupostària</i>	<i>Descripció</i>	<i>Cobraments en espècie</i>	<i>Insolvències</i>	<i>Prescripcions</i>	<i>Altres causes</i>	<i>Total drets cancel·lats</i>
Exercici 2005						
2005 - - 11300	I.B.I.- URBANA ~	0,00	458,19	0,00	0,00	458,19
2005 - - 30900	TAXA FRANGES PERIMETRALS	0,00	142,57	0,00	0,00	142,57
Total Exercici 2005		0,00	600,76	0,00	0,00	600,76
Exercici 2006						
2006 - - 11300	I.B.I.- URBANA ~	0,00	259,36	0,00	0,00	259,36
2006 - - 30200	ESCOMBRARIES	0,00	83,36	0,00	0,00	83,36
2006 - - 30900	TAXA FRANGES PERIMETRALS	0,00	45,70	0,00	0,00	45,70
Total Exercici 2006		0,00	388,42	0,00	0,00	388,42
Exercici 2007						
2007 - - 11300	I.B.I.- URBANA ~	0,00	341,07	0,00	0,00	341,07
2007 - - 30200	ESCOMBRARIES	0,00	42,44	0,00	0,00	42,44
Total Exercici 2007		0,00	383,51	0,00	0,00	383,51
Exercici 2008						
2008 - - 11500	IMPOST SOBRE VEHICLES DE TRACCIO MECANIC	0,00	5.691,88	0,00	0,00	5.691,88
2008 - - 32600	TAXA ENTRADA DE VEHICLES - GUALS	0,00	102,60	0,00	0,00	102,60
2008 - - 11300	IBI NATURALESSA URBANA	0,00	1.666,89	0,00	0,00	1.666,89
2008 - - 30200	TAXA RECOLLIDA ESCOMBRARIES	0,00	904,31	0,00	0,00	904,31
Total Exercici 2008		0,00	8.365,68	0,00	0,00	8.365,68
Exercici 2009						
2009 - - 29000	IMPOST CONSTRUCCIONS, INSTAL·LACIONS I O	0,00	741,25	0,00	0,00	741,25
2009 - - 11500	IMPOST SOBRE VEHICLES DE TRACCIO MECANIC	0,00	1.546,58	0,00	0,00	1.546,58
2009 - - 33902	TAXA MERCAT MUNICIPAL	0,00	1.261,83	0,00	0,00	1.261,83
2009 - - 39120	MULTES	0,00	3.546,09	0,00	0,00	3.546,09
2009 - - 13000	IAE ACTIVITATS EMPRESARIALS	0,00	2.504,87	0,00	0,00	2.504,87
2009 - - 11300	IBI NATURALESSA URBANA	0,00	4.050,16	0,00	0,00	4.050,16
2009 - - 30200	TAXA RECOLLIDA ESCOMBRARIES	0,00	2.285,42	0,00	0,00	2.285,42
2009 - - 11600	IMPOST INCREMENT VALOR TERRENYS NAT. URB	0,00	91,37	0,00	0,00	91,37
2009 - - 32901	TAXA INTERVENCIO INTEGRAL ACTIVITATS I I	0,00	1.294,79	0,00	0,00	1.294,79
2009 - - 11200	IBI NATURALESSA RUSTEGA	0,00	521,46	0,00	0,00	521,46

Exercicis tancats

Drets a cobrar de pressupostos tancats

AJUNTAMENT DE CASTELLAR DEL VALLES

Exercici: 2015

Període del llistat des de: 01/01/2015

fins a: 31/12/2015

c) Drets cancel·lats

<i>Aplicació pressupostària</i>	<i>Descripció</i>	<i>Cobraments en espècie</i>	<i>Insolvències</i>	<i>Prescripcions</i>	<i>Altres causes</i>	<i>Total drets cancel·lats</i>
2009 - - 30900	TAXA FRANGES PERIMETRALS	0,00	199,64	0,00	0,00	199,64
Total Exercici 2009		0,00	18.043,46	0,00	0,00	18.043,46
Exercici 2010						
2010 - - 33902	TAXA MERCAT MUNICIPAL	0,00	4.475,16	0,00	0,00	4.475,16
2010 - - 39120	MULTAS POR INFRACCIONES DE LA ORDENANZA	0,00	13.066,95	0,00	0,00	13.066,95
2010 - - 11200	IMPUESTO SOBRE BIENES INMUEBLES. BIENES	0,00	5.468,17	0,00	0,00	5.468,17
2010 - - 11500	IMPOST VEHICLES DE TRACCIÓ MECÀNICA	0,00	2.810,71	0,00	0,00	2.810,71
2010 - - 30200	TAXA RECOLLIDA DE RESIDUS	0,00	2.983,70	0,00	0,00	2.983,70
2010 - - 30900	TAXA FRANGES PERIMETRALS	0,00	214,59	0,00	0,00	214,59
2010 - - 33100	TAXA ENTRADA VEHICLES-GUALS	0,00	88,65	0,00	0,00	88,65
2010 - - 33500	TAXA OCUPACIO TEMPORAL DOMINI PÚBLIC	0,00	296,80	0,00	0,00	296,80
2010 - - 11600	IMPOST INCREMENT VALOR TERRENS NATURALES	0,00	3.103,29	0,00	0,00	3.103,29
2010 - - 39200	RECARREC PER DECLARACIÓ EXTEMPORÀNEA	0,00	197,47	0,00	0,00	197,47
2010 - - 39300	INTERESSOS DE DEMORA	0,00	49,50	0,00	0,00	49,50
2010 - - 32100	TAXA SERVEIS URBANÍSTICS	0,00	60,00	0,00	0,00	60,00
2010 - - 13000	IAE ACTIVITATS EMPRESARIALS	0,00	2.864,22	0,00	0,00	2.864,22
2010 - - 32901	TAXA INTERVENCIÓ INTEGRAL ACTIVITATS II	0,00	1.352,96	0,00	0,00	1.352,96
Total Exercici 2010		0,00	37.032,17	0,00	0,00	37.032,17
Exercici 2011						
2011 - - 33902	TAXA MERCAT MUNICIPAL	0,00	6.791,57	0,00	0,00	6.791,57
2011 - - 11600	IMPOST INCREMENT VALOR TERRENS NATURALES URBANA	0,00	9.376,87	0,00	0,00	9.376,87
2011 - - 39120	MULTES PER INFRACCIÓ ORDENANÇA CIRCULACIÓ	0,00	44.024,59	0,00	0,00	44.024,59
2011 - - 11500	IMPOST VEHICLES DE TRACCIÓ MECÀNICA	0,00	5.777,67	0,00	0,00	5.777,67
2011 - - 11300	IBI NATURALES URBANA	0,00	6.807,07	0,00	0,00	6.807,07
2011 - - 30200	TAXA RECOLLIDA DE RESIDUS	0,00	3.262,00	0,00	0,00	3.262,00
2011 - - 30900	TAXA FRANGES PERIMETRALS	0,00	289,25	0,00	0,00	289,25
2011 - - 33100	TAXA ENTRADA VEHICLES-GUALS	0,00	117,90	0,00	0,00	117,90
2011 - - 33300	TAXA OCUPACIÓ DOMINI PÚBLIC LOCAL EMP. T	0,00	155,07	0,00	0,00	155,07
2011 - - 13000	IAE ACTIVITATS EMPRESARIALS	0,00	2.932,38	0,00	0,00	2.932,38
2011 - - 11200	IBI NATURALES RÚSTICA	0,00	217,71	0,00	0,00	217,71

Exercicis tancats

Drets a cobrar de pressupostos tancats

AJUNTAMENT DE CASTELLAR DEL VALLES

Exercici: 2015

Període del llistat des de: 01/01/2015

fins a: 31/12/2015

c) Drets cancel·lats

<i>Aplicació pressupostària</i>	<i>Descripció</i>	<i>Cobraments en espècie</i>	<i>Insolvències</i>	<i>Prescripcions</i>	<i>Altres causes</i>	<i>Total drets cancel·lats</i>
Total Exercici 2011		0,00	79.752,08	0,00	0,00	79.752,08
Exercici 2012						
2012 - - 33902	TAXA MERCAT MUNICIPAL	0,00	1.519,64	0,00	0,00	1.519,64
2012 - - 11600	IMPOST INCREMENT VALOR TERRENS NATURALESA URBANA	0,00	6.182,98	0,00	0,00	6.182,98
2012 - - 32100	TAXA SERVEIS URBANÍSTICS	0,00	1.068,97	0,00	0,00	1.068,97
2012 - - 39300	INTERESSOS DE DEMORA	0,00	215,82	0,00	0,00	215,82
2012 - - 39120	MULTES PER INFRACCIÓ ORDENANÇA CIRCULACIÓ	0,00	657,13	0,00	0,00	657,13
2012 - - 29000	IMPOST CONSTRUCCIONS, INSTAL·LACIONS I OBRES	0,00	1.411,85	0,00	0,00	1.411,85
2012 - - 39190	ALTRES MULTES I SANCIONS	0,00	7.501,00	0,00	0,00	7.501,00
2012 - - 11500	IMPOST VEHICLES DE TRACCIÓ MECÀNICA	0,00	7.339,55	0,00	0,00	7.339,55
2012 - - 11300	IBI NATURALESA URBANA	0,00	35.240,73	0,00	0,00	35.240,73
2012 - - 30200	TAXA RECOLLIDA DE RESIDUS	0,00	4.581,63	0,00	0,00	4.581,63
2012 - - 54100	ARRENDAMENT IMMOBLES	0,00	376,46	0,00	0,00	376,46
2012 - - 30900	TAXA FRANGES PERIMETRALS	0,00	406,85	0,00	0,00	406,85
2012 - - 33100	TAXA ENTRADA VEHICLES-GUALS	0,00	168,10	0,00	0,00	168,10
2012 - - 39200	RECARREC PER DECLARACIÓ EXTEMPORÀNEA	0,00	490,26	0,00	0,00	490,26
2012 - - 13000	IAE ACTIVITATS EMPRESARIALS	0,00	3.960,99	0,00	0,00	3.960,99
2012 - - 11200	IBI NATURALESA RÚSTICA	0,00	230,78	0,00	0,00	230,78
Total Exercici 2012		0,00	71.352,74	0,00	0,00	71.352,74
Exercici 2013						
2013 - - 11500	IMPOST VEHICLES DE TRACCIÓ MECÀNICA	0,00	10.493,69	0,00	0,00	10.493,69
2013 - - 11600	IMPOST INCREMENT VALOR TERRENS NATURALESA URBANA	0,00	13.672,53	0,00	0,00	13.672,53
2013 - - 39200	RECARREC PER DECLARACIÓ EXTEMPORÀNEA	0,00	448,78	0,00	0,00	448,78
2013 - - 39190	ALTRES MULTES I SANCIONS	0,00	1.726,39	0,00	0,00	1.726,39
2013 - - 39300	INTERESSOS DE DEMORA	0,00	258,46	0,00	0,00	258,46
2013 - - 11300	IBI NATURALESA URBANA	0,00	31.697,93	0,00	0,00	31.697,93
2013 - - 33100	TAXA ENTRADA VEHICLES-GUALS	0,00	144,05	0,00	0,00	144,05
2013 - - 33500	TAXA OCUPACIO TEMPORAL DOMINI PÚBLIC	0,00	1.012,38	0,00	0,00	1.012,38
2013 - - 30900	TAXA FRANGES PERIMETRALS	0,00	203,48	0,00	0,00	203,48
2013 - - 30200	TAXA RECOLLIDA DE RESIDUS	0,00	2.215,15	0,00	0,00	2.215,15
2013 - - 34100	P.P. SERVEIS SALUT PÚBLICA	0,00	189,80	0,00	0,00	189,80
2013 - - 11200	IBI NATURALESA RÚSTICA	0,00	238,90	0,00	0,00	238,90

Exercicis tancats

Drets a cobrar de pressupostos tancats

AJUNTAMENT DE CASTELLAR DEL VALLES

Exercici: 2015

Període del llistat des de: 01/01/2015

fins a: 31/12/2015

c) Drets cancel·lats

<i>Aplicació pressupostària</i>	<i>Descripció</i>	<i>Cobraments en espècie</i>	<i>Insolvències</i>	<i>Prescripcions</i>	<i>Altres causes</i>	<i>Total drets cancel·lats</i>
2013 - - 13000	IAE ACTIVITATS EMPRESARIALS	0,00	4.474,57	0,00	0,00	4.474,57
Total Exercici 2013		0,00	66.776,11	0,00	0,00	66.776,11
Exercici 2014						
2014 - - 11600	IMPOST INCREMENT VALOR TERRENS NATURALS	0,00	1.553,04	0,00	0,00	1.553,04
2014 - - 11500	IMPOST VEHICLES DE TRACCIÓ MECÀNICA	0,00	24.265,74	0,00	0,00	24.265,74
2014 - - 39190	ALTRES MULTES I SANCIONS	0,00	150,00	0,00	0,00	150,00
2014 - - 11300	IMPOST SOBRE BENS IMMOBLES URBANS	0,00	1.996,48	0,00	0,00	1.996,48
2014 - - 33100	TAXA ENTRADA VEHICLES-GUALS	0,00	29,50	0,00	0,00	29,50
2014 - - 30200	TAXA RECOLLIDA DE RESIDUS	0,00	1.045,20	0,00	0,00	1.045,20
2014 - - 39200	RECARREC PER DECLARACIO EXTEMPORANEA	0,00	174,72	0,00	0,00	174,72
2014 - - 13000	IMPOST SOBRE ACTIVITATS ECONOMIQUES	0,00	1.028,61	0,00	0,00	1.028,61
2014 - - 34200	P.P. SERVEIS SOCIOEDUCATIUS	0,00	19,60	0,00	0,00	19,60
Total Exercici 2014		0,00	30.262,89	0,00	0,00	30.262,89
Total general		0,00	312.957,82	0,00	0,00	312.957,82

3. VARIACIÓ DE RESULTATS PRESSUPOSTARIS D'EXERCICIS TANCATS

COMPTE	TOTAL VARIACIÓ DRETS	TOTAL VARIACIÓ OBLIGACIONS	VARIACIÓ DE RESULTATS PRESSUPOSTARIS D'EXERCICIS ANTERIORS
a) Operacions corrents	-648.471,45	-2.352,77	-650.824,22
b) Operacions de capital	0,00	0,00	0,00
1. TOTAL VARIACIÓ OPERACIONS NO FINANCERES (a + b)	-648.471,45	-2.352,77	-650.824,22
c) Actius financers	0,00	0,00	0,00
d) Passius financers	0,00	0,00	0,00
2. TOTAL VARIACIÓ OPERACIONS FINANCERES (c + d)	0,00	0,00	0,00
TOTAL (1 + 2)	-648.471,45	-2.352,77	-650.824,22

24.3. Exercicis posteriors

Als quadres que figuren a continuació es presenta la informació relativa a:

- 1) Compromisos de despesa a càrrec de pressupostos d'exercicis posteriors.

Informació sobre els compromisos de despesa adquirits durant l'exercici 2015 i els precedents, imputables a pressupostos d'exercicis successius.

No es presenta la informació perquè l'entitat no porta un registre comptable dels compromisos de despesa a càrrec de pressupostos d'exercicis posteriors.

- 2) Compromisos d'ingrés a càrrec de pressupostos d'exercicis posteriors.

No es presenta informació sobre aquest extrem atès que la comptabilització dels ingressos pressupostaris no es porta en fase de compromís d'ingrés. En tot cas, tampoc es presenta informació obtinguda de manera extracomptable perquè ni en l'exercici 2015 ni en els exercicis precedents s'ha concertat pels òrgans competents de l'entitat cap compromís d'ingrés que tingui repercussió en exercicis posteriors.

24.4. Execució de projectes de despesa

Es presenta informació individualitzada dels projectes de despesa en execució l'1 de gener de 2015 o iniciats en l'exercici.

1. RESUM D'EXECUCIÓ

CODI PROJ.	DENOMINACIÓ	ANY D'INICI	DURADA	DESPESA PREVISTA	DESPESA COMPROM.	OBLIGACIONS RECONEGUDES			DESPESA PENDENT REALITZAR	FINANÇ. AFECTAT
						A 1 GENER	EN EXERCICI	TOTAL		
001	Adquisició de solars	2014	2	604.100,15	604.100,15	0,00	604.100,15	604.100,15	0,00	29.213,72
002	Urbanització prolongació avda. Airesol	2014	3	3.746,46	0,00	0,00	0,00	0,00	3.746,46	3.746,46
003	Condicionament espai públic	2014	2	678.677,31	678.677,31	0,00	678.677,30	678.677,30	0,01	632.479,44
004	Maquinària, instal·lacions i utilitatge	2015	1	39.735,94	39.735,94	0,00	39.735,94	39.735,94	0,00	0,00
005	Jocs infantils, mobiliari urbà i altre imm.	2015	1	17.823,73	17.823,73	0,00	17.823,73	17.823,73	0,00	0,00
008	Millora de la xarxa d'aigua	2014	2	949.199,99	949.199,99	0,00	949.199,99	949.199,99	0,00	465.081,43
009	Condicionament immobles municipals	2014	2	28.661,95	28.661,95	0,00	28.661,95	28.661,95	0,00	9.912,28
010	Transport urbà	2014	3	58.089,37	14.456,39	0,00	14.456,39	14.456,39	43.632,98	58.089,37
011	Equips per a processos d'informació	2015	1	40.000,00	40.000,00	0,00	40.000,00	40.000,00	0,00	0,00
012	Mobiliari i equip d'oficina	2015	1	14.181,14	14.181,14	0,00	14.181,14	14.181,14	0,00	0,00
013	Altres immobilitzat material. Policia Local	2015	1	7.139,00	7.139,00	0,00	7.139,00	7.139,00	0,00	0,00
014	Construcció escola bressol	2015	1	175.330,00	175.330,00	0,00	175.330,00	175.330,00	0,00	0,00
015	Condicionament Torre Balada	2014	2	35.963,75	35.963,75	0,00	35.963,75	35.963,75	0,00	35.963,75
016	Instal·lacions esportives	2015	1	18.058,91	18.058,91	0,00	18.058,91	18.058,91	0,00	0,00
017	Gespa artificial camp futbol	2015	1	19.396,27	19.396,27	0,00	19.396,27	19.396,27	0,00	0,00
TOTAL				2.690.123,97	2.642.744,53	0,00	2.642.744,52	2.642.744,52	47.379,45	1.234.506,45

2. ANUALITATS PENDENTS

CODI PROJ.		DESPESA PENDENT DE REALITZAR			
		ANY 2016	ANY 2017	ANY 2018	ANYS SUCCESSIUS
001	Adquisició de solars	0,00	0,00	0,00	0,00
002	Urbanització prolongació avda. Airesol	3.746,46	0,00	0,00	0,00
003	Condicionament espai públic	0,01	0,00	0,00	0,00
004	Maquinària, instal·lacions i utilitatge	0,00	0,00	0,00	0,00
005	Jocs infantils, mobiliari urbà i altre imm.	0,00	0,00	0,00	0,00
008	Millora de la xarxa d'aigua	0,00	0,00	0,00	0,00
009	Condicionament immobles municipals	0,00	0,00	0,00	0,00
010	Transport urbà	43.632,98	0,00	0,00	0,00
011	Equips per a processos d'informació	0,00	0,00	0,00	0,00
012	Mobiliari i equip d'oficina	0,00	0,00	0,00	0,00
013	Altres immobilitzat material. Policia Local	0,00	0,00	0,00	0,00
014	Construcció escola bressol	0,00	0,00	0,00	0,00
015	Condicionament Torre Balada	0,00	0,00	0,00	0,00
016	Instal·lacions esportives	0,00	0,00	0,00	0,00
017	Gespa artificial camp futbol	0,00	0,00	0,00	0,00
TOTAL		47.379,45	0,00	0,00	0,00

24.5. Despeses amb finançament afectat

S'informa per a cada despesa amb finançament afectat de les despeses de finançament per agent, tant de l'exercici com acumulades:

CODI PROJ.	DENOMINACIÓ	AGENT FINANÇADOR		COEFIC. DE FINANÇ.	DESVIACIONS DE L'EXERCICI		DESVIACIONS ACUMULADES	
		TERCER	APLICAC. PRESSUP.		POSITIVES	NEGATIVES	POSITIVES	NEGATIVES
001	Adquisició de solars	Alien. Inversions	600	0,05	0,00	29.213,72	0,00	
002	Urbanització prolongació avda. Airesol	Quotes urbanitz.	396	1,00	0,00	0,00	3.746,46	
003	Condicionament espai públic	Diputació BCN	761	0,93	0,00	462.479,44	0,00	
008	Millora de la xarxa d'aigua	SOREA	770	0,49	0,00	290.081,43	0,00	
009	Condicionament immobles municipals	Prèstec llarg term.	913	0,35	0,00	9.912,28	0,00	
010	Transport urbà	AMTU	780	1,00	0,00	14.456,39	43.632,98	
015	Condicionament Torre Balada	Diputació BCN	761	1,00	0,00	35.983,75	0,00	
TOTAL					0,00	842.127,01	47.379,44	0,00

24.6. Romanent de tresoreria

Al quadre que figura a continuació es presenta la informació relativa al romanent de tresoreria.

ESTAT DEL ROMANENT DE TRESORERIA

AJUNTAMENT DE CASTELLAR DEL VALLES

Exercici 2015

Data límit 31/12/2015

NÚM. DE COMPTES	COMPONENTS	2015	
57,556	1. (+) Fons líquids		1.514.157,55
	2. (+) Drets pendents de cobrament		11.539.691,35
430	- (+) del pressupost corrent	4.700.660,51	
431	- (+) de pressupostos tancats	6.446.995,75	
257,258,270,275,440, 442,449,456,470,471, 472,537,538,550,565, 566	- (+) d'operacions no pressupostàries	392.035,09	
	3. (-) Obligacions pendents de		2.941.527,39
400	- (+) del pressupost corrent	2.040.208,24	
401	- (+) de pressupostos tancats	0,00	
165,166,180,185,410, 414,419,453,456,475, 476,477,502,515,516, 521,550,560,561	- (+) d'operacions no pressupostàries	901.319,15	
	4. (+) Partides pendents d'aplicació		-478.081,87
554,559	- (-) cobraments realitzats pendents d'aplicació definitiva	478.081,87	
555,5581,5585	- (+) pagaments realitzats pendents d'aplicació	0,00	
	I. Romanent de tresoreria total (1 + 2 - 3 + 4)		9.634.239,64
2961,2962,2981,2982, 4900,4901,4902,4903, 5961,5962,5981,5982	II. Saldos de dubtós		3.931.703,66
	III. Excés de finançament afectat		47.379,44
	IV. Romanent de tresoreria per a despeses generals (I-II-		5.655.156,54

25. INDICADORS FINANCERS, PATRIMONIALS I PRESSUPOSTARIS

25.1. Indicadors financers i patrimonials

$$\begin{aligned}\text{LIQUIDITAT IMMEDIATA} &= (\text{Fons líquids} / \text{Passiu corrent}) = \\ &= (1.514.157,55 / 6.784.577,04) = \\ &= 0,2232 \\ &= 22,32 \%\end{aligned}$$

$$\begin{aligned}\text{LIQUIDITAT A CURT TERMINI} &= (\text{Fons líquids} + \text{Drets pendents de cobrament} / \\ &\text{Passiu corrent}) = \\ &= (1.514.157,55 + 11.539.691,35 / 6.784.577,04) = \\ &= 1,9240 \\ &= 192,40 \%\end{aligned}$$

$$\begin{aligned}\text{LIQUIDITAT GENERAL} &= (\text{Actiu corrent} / \text{Passiu corrent}) = \\ &= (10.053.522,87 / 6.784.577,04) = \\ &= 1,4818 \\ &= 148,18 \%\end{aligned}$$

$$\begin{aligned}\text{ENDEUTAMENT PER HABITANT} &= (\text{Passiu corrent} + \text{Passiu no corrent} / \\ &\text{Nombre d'habitants}) = \\ &= (6.784.577,04 + 14.032.713,20 / 23.442) = \\ &= 888,03\end{aligned}$$

$$\begin{aligned}\text{ENDEUTAMENT} &= (\text{Passiu corrent} + \text{Passiu no corrent} / \\ &\text{Passiu corrent} + \text{Passiu no corrent} + \text{Patrimoni net}) = \\ &= (6.784.577,04 + 14.032.713,20 / 6.784.577,04 + 14.032.713,20 + 54.704.160,35) = \\ &= 0,2756 \\ &= 27,56 \%\end{aligned}$$

$$\begin{aligned}\text{RELACIÓ ENDEUTAMENT} &= \text{Passiu corrent} / \text{Passiu no corrent}) = \\ &= (6.784.577,04 / 14.032.713,20) = \\ &= 0,4835 \\ &= 48,35 \%\end{aligned}$$

$$\begin{aligned}\text{FLUX DE CAIXA} &= (\text{Passiu no corrent} / \text{Fluxos nets de gestió}) + \\ &+ (\text{Passiu corrent} / \text{Fluxos nets de gestió}) = \\ &= (14.032.713,20 / 5.740.246,50) + (6.784.577,04 / 5.740.246,50) = \\ &= 3,6265\end{aligned}$$

$$\begin{aligned}\text{PERÍODE MITJÀ DE PAGAMENT A CREDITORS COMERCIALS} &= \\ &= \sum(\text{Nombre de dies període de pagament} \times \text{import pagament}) / \sum \text{import pagament} \\ &= 18,97\end{aligned}$$

$$\begin{aligned}\text{PERÍODE MITJÀ DE COBRAMENT (*)} &= (\text{Drets pendents de cobrament} / \\ &\text{Drets reconeguts nets}) \times 365 = \\ &= (2.596.389,19 + 48.735,86 + 487.608,79 / \\ &\quad 14.123.281,73 + 85.877,20 + 3.561.276,02) \times 365 = \\ &= (3.132.733,84 / 17.770.434,95) \times 365 = \\ &= 64,35\end{aligned}$$

(*) De drets de cobrament imputats als capítols 1 a 3

RÀTIOS DEL COMPTE DEL RESULTAT ECONÒMICOPATRIMONIAL (*):

1) Estructura dels ingressos

INGRESSOS DE GESTIÓ ORDINÀRIA (IGOR)			
ING TRIB / IGOR	TRANSFR / IGOR	V i PS / IGOR	Resta IGOR / IGOR
0,65	0,30	0,01	0,04
65 %	30 %	1 %	4 %

2) Estructura de les despeses

DESPESES DE GESTIÓ ORDINÀRIA (DGOR)			
D PERS / DGOR	TRANSFC / DGOR	APROV / DGOR	Resta DGOR / DGOR
0,43	0,05	0,00	0,52
43 %	5 %	0 %	52 %

25.2. Indicadors pressupostaris

a) Del pressupost de despeses corrent

EXECUCIÓ DEL PRESSUPOST DE DESPESES =
= (Obligacions reconegudes netes / Crèdits definitius) =
= (23.295.359,43 / 24.708.844,77) =
= 0,9428
= 94,28 %

REALITZACIÓ DE PAGAMENTS = (Pagaments efectuats /
Obligacions reconegudes netes) =
= (21.255.151,19 / 23.295.359,43) =
= 0,9124
= 91,24 %

DESPESA PER HABITANT = (Obligacions reconegudes netes /
Nombre d'habitants) =
= (23.295.359,43 / 23.442) =
= 993,74

INVERSIÓ PER HABITANT = (Obligacions reconegudes netes (cap. 6 i 7) /
Nombre d'habitants) =
= (2.642.744,52 + 93.004,68 / 23.442) =
= 116,70

ESFORÇ INVERSOR = (Obligacions reconegudes netes (cap. 6 i 7) /
Total obligacions reconegudes netes) =
= (2.642.744,52 + 93.004,68 / 23.295.359,43) =
= 0,1174
= 11,74 %

b) Del pressupost d'ingressos corrent

EXECUCIÓ DEL PRESSUPOST D'INGRESSOS = (Drets reconeguts nets /
Previsions definitives) =
= (26.429.079,55 / 24.708.844,77) =
= 1,0696
= 106,96 %

$$\begin{aligned} \text{REALITZACIÓ DE COBRAMENTS} &= (\text{Recaptació neta} / \text{Drets reconeguts nets}) = \\ &= (21.728.419,04 / 26.429.079,55) = \\ &= 0,8221 \\ &= 82,21 \% \end{aligned}$$

$$\begin{aligned} \text{AUTONOMIA} &= (\text{Drets reconeguts nets (*)} / \text{Total Drets reconeguts nets}) = \\ &= (14.123.281,73 + 85.877,20 + 3.561.276,02 + 571.900,79 + 4.949.529,88 / \\ &26.429.079,55) = \\ &= 0,8813 \\ &= 88,13 \% \end{aligned}$$

(*) Dels capítols 1 a 3, 5, 6 i 8, més les transferències rebudes)

$$\begin{aligned} \text{AUTONOMIA FISCAL} &= (\text{Drets reconeguts nets (*)} / \text{Drets reconeguts nets totals}) = \\ &= (14.123.281,73 + 85.877,20 + 1.553.266,58 + 59.047,83 + 1.113.817,55 / \\ &26.429.079,55) = \\ &= 0,6408 \\ &= 64,08 \% \end{aligned}$$

(*) D'ingressos de naturalesa tributària

$$\begin{aligned} \text{SUPERÀVIT (O DÈFICIT) PER HABITANT} &= (\text{Resultat pressupostari ajustat} / \\ &\text{Nombre d'habitants}) = \\ &= (3.975.847,13 / 23.442) = \\ &= 169,60 \end{aligned}$$

c) De pressupostos tancats

$$\begin{aligned} \text{REALITZACIÓ DE PAGAMENTS} &= (\text{Pagaments} / \\ &\text{Saldo inicial d'obligacions (+ - modificacions i anul·lacions)}) = \\ &= (2.963.515,96 / 2.965.868,73 - 2.352,77) = \\ &= 1,0000 \\ &= 100,00 \% \end{aligned}$$

$$\begin{aligned} \text{REALITZACIÓ DE COBRAMENTS} &= (\text{Cobraments} / \\ &\text{Saldo inicial de drets (+ - modificacions i anul·lacions)}) = \\ &= (2.871.889,49 / 9.967.356,69 - 69.102,70 - 266.410,93 - 312.957,82) = \\ &= 0,3082 \\ &= 30,82 \% \end{aligned}$$

26. INFORMACIÓ SOBRE EL COST DE LES ACTIVITATS

De conformitat amb la disposició transitòria tercera de l'Ordre HAP/1781/2013, de 20 de setembre, per la qual s'aprova la Instrucció del model normal de comptabilitat local, *"Fins als comptes anuals que corresponguin a l'exercici 2017, les entitats que apliquin la Instrucció que aprova aquesta Ordre no tenen l'obligació d'incloure la "Informació sobre el cost de les activitats" i els "Indicadors de gestió" que conformen les notes 26 i 27 de la memòria."*

27. INDICADORS DE GESTIÓ

De conformitat amb la disposició transitòria tercera de l'Ordre HAP/1781/2013, de 20 de setembre, per la qual s'aprova la Instrucció del model normal de comptabilitat local,

“Fins als comptes anuals que corresponguin a l'exercici 2017, les entitats que apliquin la Instrucció que aprova aquesta Ordre no tenen l'obligació d'incloure la “Informació sobre el cost de les activitats” i els “Indicadors de gestió” que conformen les notes 26 i 27 de la memòria.”

28. FETS POSTERIORS AL TANCAMENT

Fins a la data, no s'ha esdevingut cap fet amb posterioritat a la data de tancament dels comptes anuals de l'Ajuntament de Castellar del Vallès, que pugui afectar la imatge fidel dels mateixos.

29. ASPECTES DERIVATS DE LA TRANSICIÓ A LES NOVES NORMES COMPTABLES

De conformitat amb la disposició transitòria segona de l'Ordre HAP/1781/2013, de 20 de setembre, per la qual s'aprova la Instrucció del model normal de comptabilitat local, en la memòria de l'exercici 2015 s'inclourà una nota addicional amb el títol “Aspectes derivats de la transició a les noves normes comptables” que informará de diversos aspectes relacionats amb el procés de transició de la comptabilitat de l'exercici 2014 a la de l'exercici 2015.

Als quadres que figuren a continuació es presenta la informació relativa a:

- 1) Estat de conciliació, que posa de manifest la correspondència existent entre els saldos recollits en l'assentament d'obertura de la comptabilitat de l'exercici 2015 i els que figuraven en el de tancament de la comptabilitat de l'exercici 2015
- 2) Balanç, compte de resultats i romanent de tresoreria inclosos en els comptes de l'exercici 2014

Finalment, i de conformitat amb l'apartat 2 de la disposició transitòria primera de l'Ordre HAP/1781/2013, de 20 de setembre, per la qual s'aprova la Instrucció del model normal de comptabilitat local, s'ha comptabilitzat l'assentament següent:

- Identificació de l'assentament: número 22755
- Motiu de la seva realització: reconeixement en l'actiu del balanç del valor de la cessió d'ús d'un bé en règim d'arrendament financer (gespa artificial del camp municipal de futbol)
- Criteris comptables aplicats per a l'exercici comptable 2015 i diferències amb els que es van aplicar en l'exercici anterior: en 2015 s'ha reconegut a l'actiu del balanç el deute amb l'entitat cedent (compte 524), mentre que en l'exercici 2014 i anteriors s'imputava directament a l'actiu del balanç l'import de la quota anual.
- Quantificació de l'impacte que produeix en el patrimoni net de l'entitat el canvi de criteri comptable: 40.523,42 EUR

Aspectes derivats de la transició a les noves normes comptables

Estat de conciliació

Obertura de la comptabilitat 2015			Tancament de la comptabilitat 2014		
Comptes comptables	Deure	Haver	Comptes comptables	Deure	Haver
(100) Patrimonio	0,00 €	41.646.676,76 €	(100) PATRIMONI	0,00 €	41.646.676,76 €
(120) Resultados de ejercicios anteriores	0,00 €	7.575.938,23 €	(129) RESULTATS DE L'EXERCICI	1.885.648,68 €	0,00 €
			(120) RESULTATS D'EXERCICIS ANTERIORS	0,00 €	26.597.687,86 €
			(109) PATRIMONI LLIURAT A L'US GENERAL	17.136.100,95 €	0,00 €
(170) Deudas a largo plazo con entidades de crédito	0,00 €	15.311.348,68 €	(170) DEUTES A LLARG TERMINI AMB ENTITATS DE REDIT	0,00 €	15.311.348,68 €
(179) Otras deudas a largo plazo	0,00 €	941.386,00 €	(171) DEUTES A LLARG TERMINI	0,00 €	941.386,00 €
(210) Terrenos y bienes naturales	3.174.015,00 €	0,00 €	(220) TERRENYS I BENS NATURALS	1.533.127,32 €	0,00 €
			(210) DESPESES DE RECERCA I DESENVOLUPAMENT	441.672,97 €	0,00 €
(212) Infraestructuras	32.002.229,35 €	0,00 €			
(200) Inversión en investigación	441.672,97 €	0,00 €	(210) DESPESES DE RECERCA I DESENVOLUPAMENT	441.672,97 €	0,00 €
			(200) TERRENYS I BENS NATURALS	1.640.887,68 €	0,00 €
(206) Aplicaciones informáticas	572.906,27 €	0,00 €	(215) APLICACIONS INFORMATIQUES	572.906,27 €	0,00 €
(209) Otro inmovilizado intangible	515.768,57 €	0,00 €	(219) ALTRE IMMOBILITZAT IMMATERIAL	515.768,57 €	0,00 €
(211) Construcciones	48.056.709,35 €	0,00 €	(221) CONSTRUCCIONS	48.056.709,35 €	0,00 €
(215) Instalaciones técnicas y otras instalaciones	164.165,13 €	0,00 €	(222) INSTAL·LACIONS TECNIQUES	164.165,13 €	0,00 €
			(215) APLICACIONS INFORMATIQUES	572.906,27 €	0,00 €
(214) Maquinaria y utillaje	967.758,20 €	0,00 €	(224) UTILLATGE	121.407,70 €	0,00 €
			(223) MAQUINARIA	846.350,50 €	0,00 €
(216) Mobiliario	895.014,04 €	0,00 €	(226) MOBILIARI	895.014,04 €	0,00 €
(217) Equipos para procesos de información	1.254.486,12 €	0,00 €	(227) EQUIPS PER A PROCESSOS D'INFORMACIO	1.254.486,12 €	0,00 €
(218) Elementos de transporte	460.665,38 €	0,00 €	(228) ELEMENTS DE TRANSPORT	460.665,38 €	0,00 €
(219) Otro inmovilizado material	334.778,24 €	0,00 €	(229) ALTRE IMMOBILITZAT MATERIAL	334.778,24 €	0,00 €
			(219) ALTRE IMMOBILITZAT IMMATERIAL	515.768,57 €	0,00 €
(370) Activos construidos o adquiridos para otras entidades	931.377,63 €	0,00 €	(230) INVERSIONS GESTIONADES PER A ALTRES ENS PUBLICS	931.377,63 €	0,00 €
(240) Terrenos del Patrimonio público del suelo	813.794,06 €	0,00 €	(240) TERRENYS	813.794,06 €	0,00 €
(2800) Amortización acumulada de inversión en investigación	0,00 €	364.483,29 €			
(2806) Amortización acumulada de aplicaciones informáticas	0,00 €	534.850,53 €			

Obertura de la comptabilitat 2015		Tancament de la comptabilitat 2014				
Comptes comptables		Deure	Haver	Comptes comptables	Deure	Haver
(2809) Amortización acumulada de otro inmovilizado intangible	0,00 €	515.768,57 €		(281) AMORTITZACIO ACUMULADA DE L'IMMOBILITZAT IMMATERIAL	0,00 €	1.415.102,39 €
(2811) Amortización acumulada de construcciones	0,00 €	20.804.630,69 €				
(2814) Amortización acumulada de maquinaria y utillaje	0,00 €	819.041,69 €				
(2815) Amortización acumulada de instalaciones técnicas y otras instalaciones	0,00 €	164.165,13 €				
(2816) Amortización acumulada de mobiliario	0,00 €	856.881,08 €				
(2817) Amortización acumulada de equipos para procesos de información	0,00 €	1.130.643,21 €				
(2818) Amortización acumulada de elementos de transporte	0,00 €	345.743,68 €				
(2819) Amortización acumulada de otro inmovilizado material	0,00 €	222.198,29 €		(282) AMORTITZACIO ACUMULADA DE L'IMMOBILITZAT MATERIAL	0,00 €	24.343.303,77 €
(4013) Otras deudas	0,00 €	398.650,92 €				
(4010) Operaciones de gestión	0,00 €	2.567.217,81 €		(400) CREDITORS PER OBL. RECONEGUDES. PRES. DESP. CORRENT	0,00 €	2.965.868,73 €
(410) Acreedores por IVA soportado	0,00 €	64.389,78 €		(410) CREDITORS PER IVA SUPORTAT	0,00 €	64.389,78 €
(4313) Otras inversiones financieras	173.559,62 €	0,00 €		(4300) DE LIQUIDACIONS DE CONTRET PREVI, INGRES DIRECTE	2.967.878,54 €	0,00 €
(4310) Operaciones de gestión	9.793.797,07 €	0,00 €		(4313) DE LIQUIDACIONS DE CONTRET PREVI, INGRES PER REBUT	1.963.352,63 €	0,00 €
				(4310) DE LIQUIDACIONS DE CONTRET PREVI, INGRES DIRECTE	3.685.192,55 €	0,00 €
(440) Deudores por IVA repercutido	40.713,92 €	0,00 €		(440) DEUTORS PER IVA TRANSFERIT	40.713,92 €	0,00 €
(449) Otros deudores no presupuestarios	337.634,47 €	0,00 €		(449) ALTRES DEUTORS NO PRESSUPOSTARIS	337.634,47 €	0,00 €
(4700) Hacienda Pública, deudor por IVA	5.258,27 €	0,00 €		(4700) HISENDA PUBLICA, DEUTOR PER IVA	5.258,27 €	0,00 €
(4751) Hacienda Pública, acreedor por retenciones practicadas	0,00 €	141.382,96 €		(4751) HISENDA PUBLICA, CREDITOR PER RETENCIONS PRACTICADES	0,00 €	141.382,96 €
(4760) Seguridad Social	0,00 €	28.022,81 €		(4760) SEGURETAT SOCIAL	0,00 €	28.022,81 €
(4769) Otros organismos de Previsión Social, acreedores	0,00 €	799,64 €		(4769) ALTRES ENTITATS DE PREVISIO SOCIAL, CREDITORS	0,00 €	799,64 €
(4900) Operaciones de gestión	0,00 €	2.606.736,19 €		(490) PROVISIO PER A INSOLVENCIES	0,00 €	2.606.736,19 €
(520) Deudas a corto plazo con entidades de crédito	0,00 €	3.832.649,89 €		(520) DEUTES A CURT TERMINI AMB ENTITATS DE CRÈDIT	0,00 €	3.832.649,89 €
(529) Otras deudas a corto plazo	0,00 €	58.836,60 €		(521) DEUTES A CURT TERMINI	0,00 €	58.836,60 €
(560) Fianzas recibidas a corto plazo	0,00 €	637.796,40 €		(560) FIANCES REBUDES A CURT TERMINI	0,00 €	637.796,40 €
(561) Depósitos recibidos a corto plazo	0,00 €	3.584,66 €		(561) DIPOSITS REBUTS A CURT TERMINI	0,00 €	3.584,66 €

Obertura de la comptabilitat 2015		Tancament de la comptabilitat 2014			
Comptes comptables		Comptes comptables			
	Deure	Haver			
			Deure		
			Haver		
(570000) CAIXA OPERATIVA	7.119,03 €	0,00 €	(570000) (Cuenta creada por el traspaso)	7.119,03 €	0,00 €
(571000) Banc de Sabadell, SA	18.198,89 €	0,00 €	(571000) BANC DE SABADELL, S.A. (Cuenta creada por el traspaso)	18.198,89 €	0,00 €
(571001) Banco Bilbao Vizcaya Argentaria, SA	93.450,29 €	0,00 €	(571001) BANC BILBAO VIZCAYA ARGENTARIA, S.A (Cuenta creada por el traspaso)	93.450,29 €	0,00 €
(571002) BBVA-Operació tresoreria 2014	77.207,44 €	0,00 €	(571002) BBVA-OPERACIÓ TRESORERIA 2014 (Cuenta creada por el traspaso)	77.207,44 €	0,00 €
(571003) Banc Bilbao Vizcaya Argentaria, SA	25.158,31 €	0,00 €	(571003) BANC BILBAO VIZCAYA ARGENTARIA, S.A. (Cuenta creada por el traspaso)	25.158,31 €	0,00 €
(571004) Banco Santander, SA	79.118,96 €	0,00 €	(571004) BANC SANTANDER, S.A. (Cuenta creada por el traspaso)	79.118,96 €	0,00 €
(571006) Catalunya Banc, SA	256.614,30 €	0,00 €	(571006) CATALUNYA BANC, S.A. (Cuenta creada por el traspaso)	256.614,30 €	0,00 €
(571007) Bankia, SA	25.694,56 €	0,00 €	(571007) BANKIA, S.A. (Cuenta creada por el traspaso)	25.694,56 €	0,00 €
(571008) Caixabanc, SA	33.825,62 €	0,00 €	(571008) CAIXABANK, S.A. (Cuenta creada por el traspaso)	33.825,62 €	0,00 €
(571009) Caixabanc, SA	1.231,24 €	0,00 €	(571009) CAIXABANK, S.A. (Cuenta creada por el traspaso)	1.231,24 €	0,00 €
(571010) Caixabanc, SA	343,73 €	0,00 €	(571010) CAIXABANK, S.,A. (Cuenta creada por el traspaso)	343,73 €	0,00 €
(571011) Caixabanc, SA	2.414,25 €	0,00 €	(571011) CAIXABANK, S.A. (Cuenta creada por el traspaso)	2.414,25 €	0,00 €
(573000) Catalunya Banc, SA	2.167,62 €	0,00 €	(573000) CATALUNYA BANC, S.A. (Cuenta creada por el traspaso)	2.167,62 €	0,00 €
(573001) Banco Bilbao Vizcaya Argentaria, SA	2.976,10 €	0,00 €	(573001) BANC BILBAO VIZCAYA ARGENTARIA (Cuenta creada por el traspaso)	2.976,10 €	0,00 €
(573002) Banc de Sabadell, SA	251,29 €	0,00 €	(573002) BANC DE SABADELL, S.A. (Cuenta creada por el traspaso)	251,29 €	0,00 €
(5759000) Catalunya Banc, SA-c/c especial ICO	1.145,88 €	0,00 €	(5759000) CATALUNYA BANC,S.A.-C/C ESPECIAL ICO - ENT. LOCALS (Cuenta creada por el traspaso)	1.145,88 €	0,00 €
(5759001) Banco Popula Español, SA-c/c especial IC	56,21 €	0,00 €	(5759001) B.POPULAR ESPAÑOL,SA, C/C ESPECIAL ICO - ENTITATS (Cuenta creada por el traspaso)	56,21 €	0,00 €
(5759002) Banc de Sabadell, SA-c/c especial ICO	681,25 €	0,00 €	(5759002) BANC SABADELL,S.A.-C/C ESPECIAL ICO - ENTITATS LOC (Cuenta creada por el traspaso)	681,25 €	0,00 €
(5759003) BBVA-c/c especial ICO	1.852,42 €	0,00 €	(5759003) BBVA C/C ESPECIAL ICO - ENTITATS LOCALS (Cuenta creada por el traspaso)	1.852,42 €	0,00 €
(5759004) Banc de Sabadell, SA (CAM)-c/c especial ICO	2.099,66 €	0,00 €	(5759004) BANC SABADELL ABANS BANCO CAM- C/C ESPECIAL ICO - (Cuenta creada por el traspaso)	2.099,66 €	0,00 €
(5759005) Bankinter, SA-c/c especial ICO	977,25 €	0,00 €	(5759005) BANKINTER,S.A.,C/C ESPECIAL ICO - ENTITATS LOCALS (Cuenta creada por el traspaso)	977,25 €	0,00 €

Obertura de la comptabilitat 2015			Tancament de la comptabilitat 2014		
Comptes comptables			Comptes comptables		
	Deure	Haver		Deure	Haver
(5759006) BANESTO-c/c especial ICO	1.070,63 €	0,00 €	(5759006) BANESTO,S.A.-C/C ESPECIAL ICO - ENTITATS LOCALS (Cuenta creada por el traspaso)	1.070,63 €	0,00 €
(5759007) Banco Santander, SA-c/c especial ICO	961,56 €	0,00 €	(5759007) BANC SANTANDER,SA- C/C ESPECIAL ICO - ENT. LOCALS (Cuenta creada por el traspaso)	961,56 €	0,00 €
(5759008) Caja Mar, SCC-c/c especial ICO	1.148,11 €	0,00 €	(5759008) CAJAMAR,SCC, C/C ESPECIAL ICO - ENTITATS LOCALS (Cuenta creada por el traspaso)	1.148,11 €	0,00 €
(5759009) Caixabanc, SA-c/c especial ICO	856,82 €	0,00 €	(5759009) CAIXABANK,SA, C/C ESPECIAL ICO - ENTITATS LOCALS (Cuenta creada por el traspaso)	856,82 €	0,00 €
(5759010) Bankia, SA-c/c especial ICO	898,41 €	0,00 €	(5759010) BANKIA, S.A. - C/C ESPECIAL ICO - ENTITATS LOCALS (Cuenta creada por el traspaso)	898,41 €	0,00 €
			(4303) DE LIQUIDACIONS DE CONTRET PREVI, INGRES PER REBUT	1.350.932,97 €	0,00 €
			(201) INFRAESTRUCTURES I BENS DESTINATS A L'US GENERAL	32.002.229,35 €	0,00 €

Exercici 2014

A Data: 31/12/2014

ACTIU

Descripció	Exercici 2014	
A) IMMOBILITZAT		64.826.934,15 €
I. Inversions destinades a l'ús general		33.643.117,03 €
1. Terrenys i béns naturals		1.640.887,68 €
200 TERRENYS I BENS NATURALS	1.640.887,68 €	
2. Infraestructures i béns destinats a l'ús general		32.002.229,35 €
201 INFRAESTRUCTURES I BENS DESTINATS A L'US GENERAL	32.002.229,35 €	
II. Immobilitzacions immaterials		115.245,42 €
1. Aplicacions informàtiques		572.906,27 €
215 APLICACIONS INFORMATIQUES	572.906,27 €	
3. Altre immobilitzat immaterial		957.441,54 €
210 DESPESES DE RECERCA I DESENVOLUPAMENT	441.672,97 €	
219 ALTRE IMMOBILITZAT IMMATERIAL	515.768,57 €	
4. Amortitzacions		-1.415.102,39 €
281 AMORTITZACIO ACUMULADA DE L'IMMOBILITZAT IMMATERIAL	-1.415.102,39 €	
III. Immobilitzacions materials		29.323.400,01 €
1. Terrenys		1.533.127,32 €
220 TERRENYS I BENS NATURALS	1.533.127,32 €	
2. Construccions		48.056.709,35 €
221 CONSTRUCCIONS	48.056.709,35 €	
3. Instal·lacions tècniques		164.165,13 €
222 INSTAL·LACIONS TECNIQUES	164.165,13 €	
4. Altre immobilitzat		3.912.701,98 €
223 MAQUINARIA	846.350,50 €	
224 UTILLATGE	121.407,70 €	
226 MOBILIARI	895.014,04 €	

Exercici 2014

A Data: 31/12/2014

ACTIU			
Descripció	Exercici 2014		
227	EQUIPS PER A PROCESSOS D'INFORMACIO	1.254.486,12 €	
228	ELEMENTS DE TRANSPORT	460.665,38 €	
229	ALTRE INMOBILITZAT MATERIAL	334.778,24 €	
5.	Amortitzacions		-24.343.303,77 €
282	AMORTITZACIO ACUMULADA DE L'IMMOBILITZAT MATERIAL	-24.343.303,77 €	
IV.	Inversions gestionades		931.377,63 €
230	INVERSIONS GESTIONADES PER A ALTRES ENS PUBLICS	931.377,63 €	
V.	Patrimoni públic del sòl		813.794,06 €
1.	Terrenys i construccions		813.794,06 €
240	TERRENYS	813.794,06 €	
VI.	Inversions financeres permanents		0,00 €
2540	DIFERENCIES DEUTORES OPER. INTER. FINANC. EN DIVISES	0,00 €	
VII.	Deutors no pressupostaris a llarg termini		0,00 €
444	DEUTORS A LL/T PER AJORNAMENT I FRACCIONAMENT	0,00 €	
B)	DESPESES A DISTRIBUIR EN DIFERENTS EXERCICIS		0,00 €
C)	ACTIU CIRCULANT		8.381.746,99 €
I.	Existències		0,00 €
II.	Deutors		7.744.227,16 €
1.	Deutors pressupostaris		9.967.356,69 €
430	DEUTORS PER DRETS RECONEGUTS. PRES. INGR. CORRENT	4.318.811,51 €	
4300	DE LIQUIDACIONS DE CONTRET PREVI, INGRES DIRECTE	2.967.878,54 €	
4301	DE DECLARACIONS AUTOLIQUIDADES	0,00 €	
4302	D'ALTRES INGRESSOS SENSE CONTRET PREVI	0,00 €	

Exercici 2014

A Data: 31/12/2014

ACTIU			
Descripció		Exercici 2014	
431	4303 DEUTORS PER DRETS RECONEGUTS. PRES. INGR. TANCATS	1.350.932,97 €	
	4310 DE LIQUIDACIONS DE CONTRET PREVI, INGRES DIRECTE	3.685.192,55 €	
	4313 DE LIQUIDACIONS DE CONTRET PREVI, INGRES PER REBUT	1.963.352,63 €	
2. Deutors no pressupostaris			378.348,39 €
440	DEUTORS PER IVA TRANSFERIT		40.713,92 €
449	ALTRES DEUTORS NO PRESSUPOSTARIS		337.634,47 €
	4500 DE LIQUIDACIONS DE CONTRET PREVI, INGRES DIRECTE	0,00 €	
	4501 DE DECLARACIONS AUTOLIQUIDADES	0,00 €	
	4502 D'ALTRES INGRESSOS SENSE CONTRET PREVI	0,00 €	
	4503 DE LIQUIDACIONS DE CONTRET PREVI, INGRES PER REBUT	0,00 €	
4. Administracions públiques			5.258,27 €
470	HISENDA PUBLICA, DEUTOR PER DIVERSOS CONCEPTES		5.258,27 €
	4700 HISENDA PUBLICA, DEUTOR PER IVA	5.258,27 €	
	4707 HISENDA PUBLICA, DEUTOR PER IGIC	0,00 €	
	4709 HISENDA PUBLICA, DEUTOR PER ALTRES CONCEPTES	0,00 €	
	4710 SEGURETAT SOCIAL	0,00 €	
	4720 IVA SUPORTAT	0,00 €	
	4727 IGIC SUPORTAT	0,00 €	
	5580 PROVIS. FONS PAGAMENTS JUST. PENDENTS DE JUSTIFICACIO	0,00 €	
	5581 PROVIS. FONS BEST. CAIXA FIXA PENDENTS DE JUSTIFICACIO	0,00 €	
	5585 LLIURAMENTS PER A PROVISIONS DE FONS	0,00 €	
	5586 DESPESES REALIZ. AMB PROV. FONS PER PAG. JUST PEND. JUST.	0,00 €	
6. Provisions			-2.606.736,19 €
490	PROVISIO PER A INSOLVENCIES		-2.606.736,19 €
III. Inversions financeres temporals			0,00 €
5440	DIFERENCIES DEUTORES C/T OPERC. INTERCAN. FINANC. DIVISES	0,00 €	

Exercici 2014

A Data: 31/12/2014

ACTIU			Exercici 2014	
Descripció				
5445	INTERESSOS DEUTORS C/T EN OPERAC. INTERCAN. FINAN. DIVISES	0,00 €		
5446	INTERESSOS DEUTORS C/T EN OPERAC. INTERCAN. FINAN. INTER.	0,00 €		
IV.Tresoreria				637.519,83 €
570	CAIXA OPERATIVA		7.119,03 €	
571	BANCS I INSTITUCIONS DE CREDIT. COMPTES OPERATIUS		613.257,59 €	
572			0,00 €	
573	BANCS I INSTITUCIONS DE CREDIT. COMPTES RESTRING. RECAP.		5.395,01 €	
574	CAIXA RESTRINGIDA		0,00 €	
5740	CAIXA DE PAGAMENTS PER JUSTIFICAR	0,00 €		
5741	CAIXA FIXA	0,00 €		
575	BANCS I INSTITUCIONS CRÈDIT. CTES RESTRINGITS PAGAMENTS		11.748,20 €	
5750	COMPTES RESTRINGITS DE PAGAMENTS PER JUSTIFICAR	0,00 €		
5751	COMPTES RESTRINGITS DE BESTRETES DE CAIXA FIXA	0,00 €		
5759	ALTRES COMPTES RESTRINGITS DE PAGAMENTS	11.748,20 €		
577	BANCS I INSTITUCIONS DE CRÈDIT. COMPTES FINANCERS		0,00 €	
V. Ajustaments per periodificació				0,00 €
480	DESPESES ANTICIPADES		0,00 €	
580	DESPESES FINANCERES ANTICIPADES		0,00 €	
TOTAL ACTIU (A + B + C)				73.208.681,14 €

Exercici 2014

A Data: 31/12/2014

PASSIU		Exercici 2014
Descripció		Exercici 2014
A) FONS PROPIS		49.222.614,99 €
I. Patrimoni		24.510.575,81 €
1. Patrimoni		41.646.676,76 €
100 PATRIMONI	41.646.676,76 €	
6. Patrimoni entregat a l'ús general		-17.136.100,95 €
109 PATRIMONI LLIURAT A L'US GENERAL	-17.136.100,95 €	
II. Reserves		0,00 €
111 RESERVA DE REVALORITZACIO	0,00 €	
III. Resultats d'exercicis anteriors		26.597.687,86 €
120 RESULTATS D'EXERCICIS ANTERIORS	26.597.687,86 €	
IV. Resultats de l'exercici		-1.885.648,68 €
129 RESULTATS DE L'EXERCICI	-1.885.648,68 €	
B) PROVISIONS PER RISCOS I DESPESES		0,00 €
C) CREDITORS A LLARG TERMINI		16.252.734,68 €
I. Emissions d'obligacions i altres valors negociables		0,00 €
II. Altres deutes a llarg termini		16.252.734,68 €
1. Deutes amb entitats de crèdit		15.311.348,68 €
170 DEUTES A LLARG TERMINI AMB ENTITATS DE REDIT	15.311.348,68 €	
2. Altres deutes		941.386,00 €
171 DEUTES A LLARG TERMINI	941.386,00 €	
1740 DIFERENCIES CREDITORS EN OP. INTERCANVI FINANCER DIVISES	0,00 €	
III. Desemborsaments pendents sobre accions no exigits		0,00 €

Exercici 2014

A Data: 31/12/2014

PASSIU

Descripció		Exercici 2014	
259	DESEMBOLSOS PENDENTS SOBRE ACCIONS	0,00 €	
D) CREDITORS A CURT TERMINI			7.733.331,47 €
I. Emissió d'obligacions i altres valors negociables			0,00 €
II. Altres deutes a curt termini			4.532.867,55 €
1. Deutes amb entitats de crèdit			3.832.649,89 €
520	DEUTES A CURT TERMINI AMB ENTITATS DE CRÈDIT	3.832.649,89 €	
2. Altres deutes			58.836,60 €
521	DEUTES A CURT TERMINI	58.836,60 €	
4. Fiances i dipòsits rebuts a curt termini			641.381,06 €
560	FIANCES REBUDES A CURT TERMINI	637.796,40 €	
561	DIPOSITS REBUTS A CURT TERMINI	3.584,66 €	
5240	DIFEREN. CRED. C/T OPERAC. INTERCAN. FINANCER DIVISES	0,00 €	
5245	INTERESSOS CRED. C/T OPERAC. INTERCAN. FINANCER DIVISES	0,00 €	
5246	INTERESSOS CRED. C/T OPERAC. INTERCAN. FINANCER INTERES.	0,00 €	
III. Creditors			3.200.463,92 €
1. Creditors pressupostaris			2.965.868,73 €
400	CREDITORS PER OBL. RECONEGUDES. PRES. DESP. CORRENT	2.965.868,73 €	
2. Creditors no pressupostaris			64.389,78 €
410	CREDITORS PER IVA SUPORTAT	64.389,78 €	
4. Administracions públiques			170.205,41 €
475	HISENDA PUBLICA, CREDITOR PER DIVERSOS CONCEPTES	141.382,96 €	
4750	HISENDA PUBLICA, CREDITOR PER IVA	0,00 €	
4751	HISENDA PUBLICA, CREDITOR PER RETENCIONS PRACTICADES	141.382,96 €	
4757	HISENDA PUBLICA, CREDITOR PER IGIC	0,00 €	

Exercici 2014

A Data: 31/12/2014

PASSIU			
Descripció		Exercici 2014	
4759	HISENDA PUBLICA, CREDITOR PER ALTRES CONCEPTES	0,00 €	
476	ORGANISMES DE PREVISIO SOCIAL, CREDITORS.		28.822,45 €
4760	SEGURETAT SOCIAL	28.022,81 €	
4769	ALTRES ENTITATS DE PREVISIO SOCIAL, CREDITORS	799,64 €	
4770	IVA TRANSFERIT	0,00 €	
4777	IGIC TRANSFERIT	0,00 €	
IV. Ajustaments per periodificació			0,00 €
485	INGRESSOS ANTICIPATS		0,00 €
585	INGRESSOS FINANCERS ANTICIPATS		0,00 €
TOTAL PASSIU (A + B + C + D)			73.208.681,14 €
		Total Actiu	Total Passiu
TOTAL		73.208.681,14 € -	73.208.681,14 € =
		Diferència	
		0,00 €	

Exercici 2014

COMPTE DEL RESULTAT ECONÒMIC-PATRIMONIAL

Nº Compte	DEURE	Ex. 2014	Nº Compte	HAYER	Ex. 2014
	A) Despeses	27.629.447,64 €		B) INGRESSOS	25.743.798,96 €
71	1. Reducció d'existències de productes acabats i en curs de fabricació	0,00 €		1. Ventes i prestacions de serveis	336.388,39 €
	2. Provisionaments	0,00 €	700,701,702,703,704	a) Ventes	35.605,21 €
600,608,609,610	a) Consum de mercaderies	0,00 €		b) Prestacions de serveis	300.783,18 €
601,602,611,612	b) Consum de matèries primeres i altres matèries consumibles	0,00 €	705	b.1) Prestació de serveis en règim de dret privat	6.884,81 €
607	c) Altres despeses externes	0,00 €	741	b.2) Preus públics per prestació de serveis o realització d'activitats	293.898,37 €
	3. Despeses de funcionament dels serveis i prestacions socials	18.746.460,56 €	71	2. Augment d'existències de productes acabats i en curs de fabricació	0,00 €
	a) Despeses de personal:	7.771.505,58 €		3. Ingressos de gestió ordinària	15.820.415,84 €
640,641	a.1) Sous, salaris i assimilats	6.010.930,84 €		a) Ingressos tributaris	15.820.415,84 €
642,644	a.2) Càrregues socials	1.760.574,74 €	724,725,726,727,733	a.1) Impostos pròpis	13.005.705,48 €
645	b) Prestacions socials	0,00 €	720,731,732	a.2) Impostos cedits	0,00 €
68	c) Dotacions per amortitzacions d'immobilitzat	1.109.889,23 €	740,742	a.3) Taxes	2.814.710,36 €
	d) Variació de provisions de tràfic	458.023,89 €	744	a.4) Contribucions especials	0,00 €
693,793	d.1) Variació de provisions d'existències	0,00 €	728,735,736,739	a.5) Altres ingressos tributaris	0,00 €
675,694,794	d.2) Variació de provisions i pèrdues de crèdits incobrables	458.023,89 €		b) Ingressos urbanístics	0,00 €
	e) Altres despeses de gestió	8.649.644,31 €	745	b.1) Quotes de urbanització	0,00 €
62	e.1) Serveis exteriors	8.563.738,45 €	746	b.2) Ingressos per aprofitament urbanístic	0,00 €

Exercici 2014

COMPTE DEL RESULTAT ECONÒMIC-PATRIMONIAL

Nº Compte	DEURE	Ex. 2014	Nº Compte	HAYER	Ex. 2014
63	e.2) Tributs	85.905,86 €		4. Altres ingresos de gestió ordinària	1.039.273,45 €
676	e.3) Altres despeses de gestió corrent	0,00 €	773	a) Reintegraments	396,60 €
	f) Despeses financeres i assimilables	757.397,55 €	78	b) Treballs realitzats per l'entitat	0,00 €
661,662,663,669	f.1) Per deutes	757.397,55 €		c) Altres ingressos de gestió	934.176,43 €
666,667	f.2) Pèrdues de inversions financeres	0,00 €	775,776,777	c.1) Ingressos accessoris i altres de gestió corrent	934.176,43 €
696,697,698,699,796,797,798,	g) Variació de provisions de inversions financeres	0,00 €	790	c.2) Excés de provisions de riscos i despeses	0,00 €
668	h) Diferències negatives de canvi	0,00 €	760	d) Ingressos de participacions en capital	0,00 €
664	i) Despeses de operacions de intercanvi financer	0,00 €	761,762	e) Ingressos d'altres valor negociables i de crèdits de l'actiu immobilitzat	0,00 €
	4. Transferències i subvencions	1.019.359,86 €		f) Altres interessos i ingressos assimilats	104.700,42 €
650	a) Transferències corrents	604.359,86 €	763,769	f.1) Altres interessos	104.700,42 €
651	b) Subvencions corrents	285.000,00 €	766	f.2) Beneficis en inversions financeres	0,00 €
655	c) Transferències de capital	130.000,00 €	768	g) Diferències positives de canvi	0,00 €
656	d) Subvencions de capital	0,00 €	764	h) Ingressos de operacions de intercanvi financer	0,00 €
	5. Pèrdues i despeses extraordinàries	7.863.627,22 €		5. Transferències i subvencions	8.521.698,15 €
670,671,672	a) Pèrdues procedents d'immobilitzat	0,00 €	750	a) Transferències corrents	5.125.558,44 €
690,691,692,791,792,795	b) Variació de les provisions de immobilitzat	0,00 €	751	b) Subvencions corrents	2.030.891,19 €
674	c) Pèrdues per operacions de endeutament	0,00 €	755	c) Transferències de capital	0,00 €

Exercici 2014

COMPTE DEL RESULTAT ECONÒMIC-PATRIMONIAL

Nº Compte	DEURE	Ex. 2014
678	d) Despeses extraordinàries	0,00 €
679	e) Despeses i pèrdues d'altres exercicis	7.863.627,22 €

Nº Compte	HAYER	Ex. 2014
756	d) Subvencions de capital	1.365.248,52 €
	6. Guanys i ingressos extraordinaris	26.023,13 €
770,771,772	a) Beneficis procedents de l'immobilitzat	25.070,00 €
774	b) Beneficis per operacions de endeutament	0,00 €
778	c) Ingressos extraordinaris	0,00 €
779	d) Ingressos i beneficis d'altres exercicis	953,13 €

TOTAL DESAHORRO

1.885.648,68 €

COMPONENTS	IMPORTS ANY	
1. (+) Fons Líquids		637.519,83 €
2. (+) Drets pendents de cobrament		10.350.963,35 €
del Pressupost corrent	4.318.811,51 €	
de Pressupost tancat	5.648.545,18 €	
operacions no pressupostàries	383.606,66 €	
cobraments realitzats pendents d'aplicació definitiva	0,00 €	
3. Obligacions pendents de pagament		3.841.844,98 €
del Pressupost corrent	2.965.868,73 €	
de Pressupostos tancats	0,00 €	
de operacions no pressupostàries	875.976,25 €	
pagaments realitzats pendents d'aplicació definitiva	0,00 €	
I. Romanents de tresoreria total (1 + 2 - 3)		7.146.638,20 €
II. Saldos de dubtós cobrament		2.606.736,19 €
III. Excés de finançament afectat		890.373,02 €
IV. Romanents de tresoreria per a despeses generals (I - II - III)		3.649.528,99 €